

あ・そ・ぼ

クリスマスリース
を作ろう！

もくじ

- 2 2月の行事予定
- 3 3月の行事予定
- 4 子ども編集スタッフのページ
- 5 ようちえん・ほいくえんに
お出かけ体験
- 6 イラストコーナー

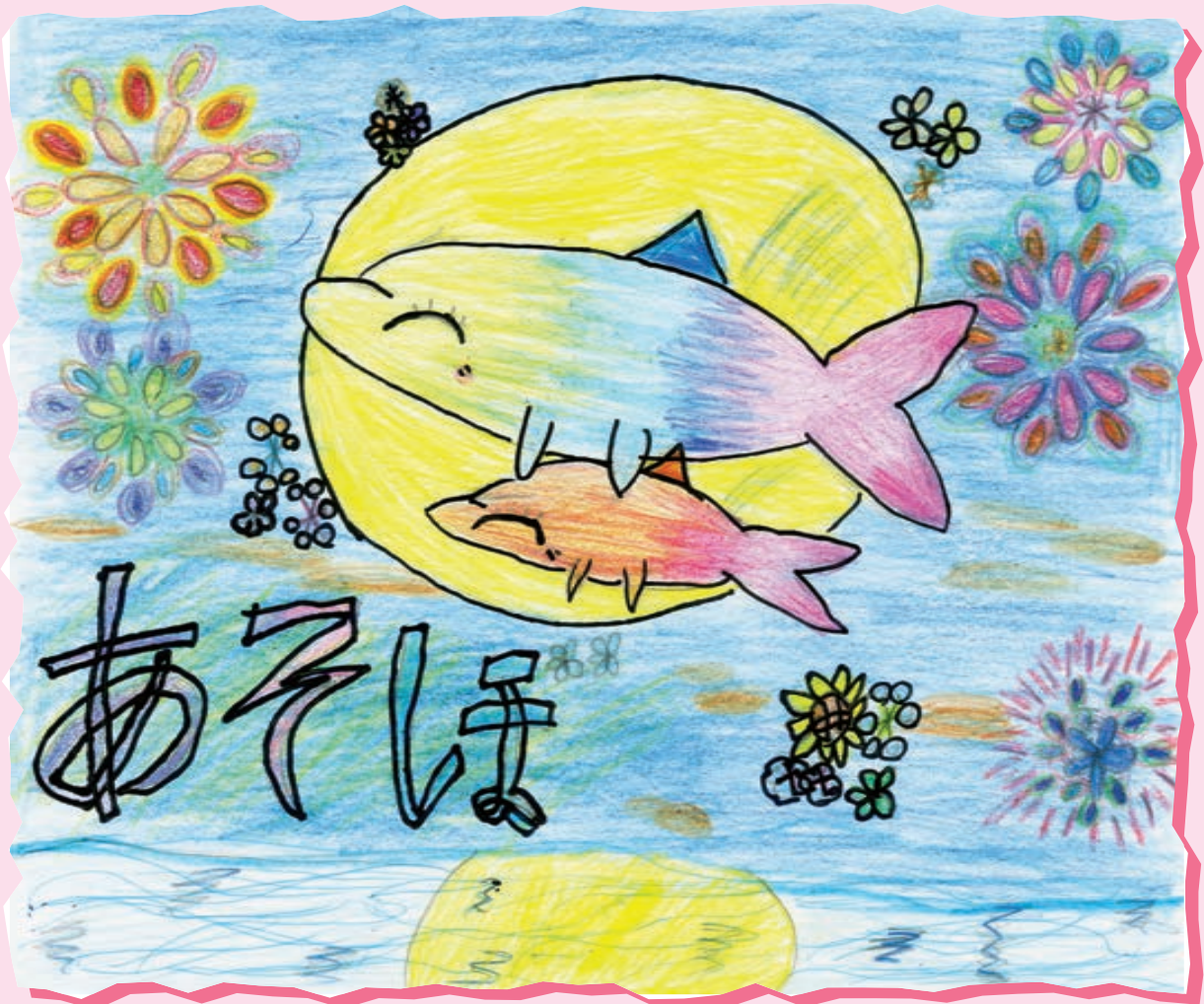

表紙イラスト
むつみ小5年 P・N
いるかはいるかさん

子ども編集スタッフ募集!!

子ども編集スタッフって何するの？

- 体験取材に参加して感想やイラストを書きます。
- みんなから届いたイラストを選びます。

★右記にて連絡お待ちしております。

メールでも感想やイラストまっま〜あ

萩市子ども情報センター

〒758-8555

萩市大字江向510番地

萩市教育委員会文化・生涯学習課内

電話 0838-25-3590

FAX 0838-25-3149

E-mail shougai@city.hagi.lg.jp



★2月の家庭の日は18日(日)です。家族の時間を大切にしましょう。



- 📅 と き
- 🏠 と ころ
- 👤 対象者
- 💰 参加費
- ⚠️ その他
- 📞 主催・問い合わせ



日	月	火	水	木	金	土
				1	2	3
4	5	6	7	8	9	10
11	12	13	14	15	16	17
18	19	20	21	22	23	24
25	26	27	28	29		

15(木)

10:30~11:30

子育て応援講座 「子育てふれあい音遊び」

こね ねわ まどかせん せい
古根川 円先生
(至誠館大学准教授)

- 🏠 児童館
- 👤 未就園児とその保護者 (20組)
- 💰 無料
- ⚠️ 申し込み必要
- 📞 児童館 ☎0838-25-1025

18(日)

10:00~13:00

I Loveクッキング

講師：浅井朗太さん(ラ・セイバ)

いろいろなクレープを作って
みんなで食べよう

- 🏠 児童館
- 👤 小学生以上~大人 (定員20名) ¥500円
- ⚠️ 持参物：エプロン、三角巾、飲み物
- 📝 申し込み受付は2月1日(木)から
- 📞 児童館 ☎0838-25-1025

図書館コーナー

萩図書館 ☎0838-25-6355

📄 無料

国際交流員の英語で 読み聞かせと遊び

英国で愛されている絵本の読み聞かせ、
歌、ゲーム、手遊びなど

- 📅 2/21(水)、3/13(水) 16:00~16:30
- 🏠 わくわく子ども図書館
- 👤 小学生以下 (定員15名程度)
- ⚠️ 申し込み不要
- 📞 企画政策課 ☎0838-25-3342

おはなし会 おひさま

NPO萩みんなの図書館ボランティア
グループによる絵本の読み聞かせなど

- 📅 毎週土曜日 2/3・10・17・24、3/2・9・16・30
14:30~15:00
- 🏠 わくわく子ども図書館
- 👤 小学生以下

おはなしの森

手遊び、わらべうた、パネルシ
アター、絵本の読み聞かせなど

- 📅 毎週月・金曜日 2/2・9・12・16・19・23・26、
3/1・4・8・11・15・18・22・25・29
11:00~11:30
- 🏠 わくわく子ども図書館
- 👤 乳幼児とその保護者

おはなしの日

須佐図書館 ☎08387-6-5500

エプロンシアターよみきかせなど

- 📅 2/14(水) 10:00~10:20
- 🏠 須佐図書館
- 👤 未就園児とその保護者
- 💰 無料

明木図書館 ☎0838-55-0314

📄 無料

おはなし・あそびの会

絵本の読み聞かせと工作など

- 📅 第2水曜日 2/14、3/13 15:30~16:30
- 🏠 明木図書館
- 👤 小学生

新一年生から新一年生へ

須佐中学校の新1年生14名が、
小学生に読んで欲しい本を紹介する企画展示

- 📅 3/19(火)~5/10(金) 9:30~18:00
- 🏠 須佐図書館
- 👤 どなたでも

ちっちゃなおはなし会

絵本の読み聞かせや手遊びなど

- 📅 毎週水曜日 (3/20は休館日) 10:30~11:00
- 🏠 明木図書館
- 👤 乳幼児とその保護者



1 **と き**
 2 **と ころ**
 3 **対 象 者**
 4 **参 加 費**
 5 **そ の 他**
 6 **主 催 ・ 問 い 合 わ せ**

日	月	火	水	木	金	土
					1	2
3	4	5	6	7	8	9
10	11	12	13	14	15	16
17	18	19	20	21	22	23
24/31	25	26	27	28	29	30

17 家族の日

16(土)

舞台鑑賞
GEKIDAN AFURIKA
○△□(まるさんがくしがく)ちゃん

① 10:30~11:30
② 14:00~15:00

自然素材の楽器の紡ぎ出す「生の音」が、言葉の出る前の子どもたちに優しく語りかけアフリカのリズムの世界へと誘います。

児童館 0~3歳児と保護者 (各25組)
 無料 **申し込み必要、整理券受付・配布は**
2月10日(土)から
 児童館 ☎0838-25-1025

2(土)

SDGs企画
「まるごと萩の大豆」
きな粉もち&ヨモギもち作り

10:00~13:00

大豆を炒ってきな粉を作り食べてみよう

児童館 どなたでも (10組)
 1世帯500円 **申し込み必要**
 児童館 ☎0838-25-1025

23(土)

萩図書館開館13周年記念行事
よしながこうたくさん
よみきがせ&ライブペイント

13:30~15:00
(サイン会ふくまない)

1部:おはなし会
2部:ライブペイント
3部:サイン会(本持参の希望者のみ)

萩図書館 2階
 小学生は保護者同伴であれば可(先着30名)
 無料 **申し込みは2月23日(金)から**
 萩図書館 ☎0838-25-6355

児童館コーナー

児童館 ☎0838-25-1025

プラバン工作

自分の好きな絵を描いて、ストラップやアクセサリーを作ろう!

3/20(水) 13:30~16:00
 集会室
 どなたでも(定員50個分)
 1個30円(材料代)
 持参品: B7サイズ以下の描きたい絵柄

ピヨピヨ(第1・3木曜日)

2/1 節分(豆まき)
 3/7 ひな祭り
 3/21 お楽しみ会
 各10:30~11:30
 児童館
 未就園児と保護者
 無料

ベビーマッサージ教室

赤ちゃんの心と体を育てるベビーマッサージ

第2水曜日 2/14、3/13 10:00~11:30
 創作活動・多目的室 無料
 生後1年未満の赤ちゃんと保護者(6組)
申し込み必要(赤ちゃん1人につき1回まで) バスタオル、着替え、おむつ、赤ちゃんの飲み物

ボードゲームを楽しもう

2/25(日) 推理ゲームデイ 3/24(日) デジタルゲームデイ・マイクラフト・ボードゲームなど
 各13:30~15:30 集会室 どなたでも
 無料 指導者: コミュレクション

定例行事

無料 **申し込み必要** 参加者募集中!

未就園児の保護者対象

★子育てアドバイス

毎週水・土曜日 9:30~17:00
 毎週木曜日 9:30~12:30
★お医者さんとお話しよう!
 ~元気な時にかかる医者~
 毎月第3水曜日 2/21、3/20 10:30~11:30
★子育て相談 毎月第4木曜日 2/22、3/28 10:30~11:30

小学生対象

★おばあちゃんのさき織り教室
さき織りでコースターを作ろう

毎月第3土曜日 2/17、3/16 13:30~15:30
★みんなでミュージック 毎月第4土曜日 2/24、3/23 13:30~15:00 それぞれ小学生以上
★だんすダンス! 毎月第2・4金曜日 2/9・23、3/8・22 19:00~20:00
★ザ・卓球 毎月第2・4土曜日 2/10・24、3/9・23 10:30~11:30 それぞれ小学2年生以上



クリスマスリースを作ろう!

台紙に赤と緑の折り紙をはっていきます。



自由にはってね

松ぼっくりをボンドでつけます。(かわくまで少しおいておく)



松ぼっくりがボンドでつくとは思わなかった。



ダンボールの台紙に色紙や松ぼっくりを使って、モールやリボンビーズでかざりつけました。

好きな材料を使ってきれいに飾りつけます。



かわいくできて
楽しくできました。



完成です!



リボンやビーズをボンドでつけます。



リボンとはりがねでかわいい飾りつけができました。

ビーズをつけるのが
楽しかったです。



次回予告

キーマカレーをつくろう

～ごはんの炊き方はひ・み・つ～

- とき
- ところ
- 定員

2月10日(土) 9:30～13:00

秋市民館 講義室・実習室

16名 ●参加費 無料

申し込み受付 2月7日(水)まで

秋市教育委員会事務局 文化・生涯学習課

☎0838-25-3590まで



↑上記コード
からも申込可



椿西小学校 1年



明倫小学校 1年

新しい子ども
編集スタッフ

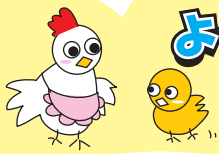

ようちえん ・ほいくえんに

お出かけ体験

認定こども園 萩幼稚園

ひよこぐみ
(未就園児開放日)

自由遊び、子育て相談、親子ふれあい遊び、読み聞かせ等

1 2/20(火)、3/5(火) 10:00~11:30

認定こども園 萩幼稚園 遊戯室、園庭

未就園児とその保護者

無料 ☎0838-22-0775

認定こども園 萩光塩学院幼稚園

てんしくみ
(未就園児開放日)

絵本の読み聞かせ、うた、体操、身体測定、保育相談

1 2/14(水)・3/6(水) 10:00~11:30

認定こども園 萩光塩学院幼稚園、保育室、園庭

未就園児とその保護者 無料

会場の都合により12組限定とします。

詳しくはお問い合わせください。☎0838-22-2019

萩市子育て支援センター

☎0838-25-4488

鬼はそと! 節分の豆まき体験

1 2/2(金) 10:00~(時間厳守)

日の丸保育園 遊戯室

未就園児とその保護者(先着15名)

無料 申し込みは2月1日(木)まで

どんぐりのせいくらべ

発育測定

1 2/22(木)・3/28(木)

9:00~12:00の間で

時間指定予約

萩市子育て支援センター

未就園児とその保護者

無料

子育て誕生会

1・2・3月生まれの誕生会

1 3/8(金) 10:30~11:00

日の丸保育園 遊戯室

未就園児とその保護者

(誕生児以外は先着10組)

無料

申し込みは3月1日(金)まで

だるまさんのメモリアルブックを作ろう

手作りの絵本作り

1 3/11(月)、12(火) 10:30~12:00 萩市子育て支援センター

未就園児とその保護者(各先着6組) 無料

お子さんの写真、スティックのり持参

申し込み2月4日(木)まで

流し雛を作ろう

折り紙の流し雛作り

1 3/19(火) 10:30~12:00

萩市子育て支援センター

未就園児とその保護者(先着8組)

無料

4月3日の流し雛に参加できる方限定

萩博物館へ行こう!

1 9:00~17:00(入館は16:30まで)

どなたでも 大人520円、

高校・大学生310円、小・中学生100円

萩博物館 ☎0838-25-6447



企画展 クジラに生かされてきた

萩・山口の人々

萩・山口の人々がクジラを食べたり利用したりして「生かされてきた」ことを、展示を通じて紹介します。

1 3/3(日)まで 萩博物館 企画展示室

関連イベント情報 チリメンモンスターを探そう!

萩名物の「ちりめんじゃこ」に混ぜて捕れる「チリメンモンスター」(様々な魚介類の子ども)を探してコレクションをつくってみよう!

1 2/4(日)、2/25(日) 10:00~12:00、13:00~16:00

萩博物館講座室・体験学習室

300円 各回先着70名程度

午前の部9:30~、午後の部は12:30~萩博物館エントランスで整理券を配布します

地域特集展示

萩・江崎の海のいきもの

萩市の江崎地区(田万川地域)で見つかった、特に注目すべき海のいきものの標本・写真などを紹介します。

1 3/10(日)まで

萩博物館 人と自然の展示室(一部)

ギャラリートーク

展示について学芸員が解説します。

1 2/24(土) 10:30~

企画展 再発見・萩の「まち」

次回予告

令和6年(2024)は、まち全体を「屋根のない博物館」と見立てた「萩まちじゅう博物館」がスタートして20年の節目です。萩城下町を描いた絵図や昔の写真などの資料から、江戸時代から大きく変わらない萩の「まち」のひみつを見つけてみよう!

1 3/16(土)~6月(詳しくは萩博HPにて)

萩博物館 企画展示室

開館20周年記念特集展示

萩博物館ができるまで①

写真や図、過去~現在の活動の記録などをもとに、萩博物館ができるまでの歩みを紹介します。

1 3/16(土)~6月(詳しくは萩博HPにて)

萩博物館 人と自然の展示室(一部)

5

イラストコーナー

子ども編集スタッフが選んだよ!

あて先 〒758-0041 萩市大字江向495番地4
萩市文化・生涯学習課内萩子ども情報センター

学年・名前は必ず書いてね!
サインペンでふちどり、色を濃いめに
★ めるときれいにうつるよ!! ★



この情報誌は共同募金
配分金を活用して作成
しています。



見島保 池間葵音さん



むつみ小2年 中村今日子さん



白水小5年 P.N 天竺さん



椿西小6年 P.N 番2さん



明倫小6年 P.N
こだわらない部長さん



椿西小1年 たなかちひろさん



明倫小5年 豊田果希さん



むつみ小1年
にしむらりようさん

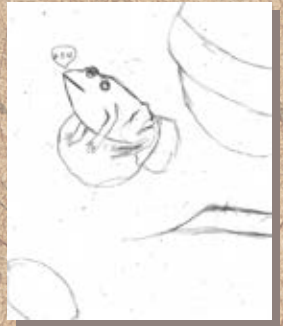

明倫小4年 P.N
ウナギ丸さん



むつみ小6年 P.N
?????さん



椿西小2年 やまねゆきのさん



萩西中1年 P.N
ナマハムピーチ!さん



白水小1年 すいずあおいさん



明倫小1年 田中凜太郎さん



椿西小6年 中谷風香さん

萩わんぱーく ￥無料 萩子どもセンター ☎0838-25-7540

萩わんぱーくであそぼうの会

親子で外遊びの楽しさを満喫しませんか?

1 毎月第4水曜日 2/28、3/27 10:30~11:30

未就園児とその保護者

飲み物、タオル、着替えなど汚れてもいい服装

プレーパークであそぼ!!

プレーリーダーといっしょに、どんなこととして遊ぶ!?

1 毎週水・土・日曜日 4月~9月 10:00~17:00

10月~3月 10:00~16:00

どなたでも 着替え、お茶(水)持参

おいてあるところ

公民館、図書館、体育館、市民館、
市役所、教育委員会、児童館、
保健センター、小児科医院などです。

一年間では

5月・7月・9月
11月・1月・3月
の25日頃発行します。