

萩

2015 藩論統一 武備恭順
 2016 薩長 同盟
 2018 明治 維新

150th
ANNIVERSARY

文と萩物語

2015 / 平成27年
5月1日



復興だより

須佐歴史民俗資料館再開館
 (4月14日)

編集・発行 / 萩市総合政策部広報課
 〒758-8555 萩市大字江向510番地
 TEL 0838-25-3178 FAX 0838-26-5458
 ホームページ <http://www.city.hagi.lg.jp/>



復 興 だ よ り

▶建設が進む小川交流センター、
愛称「みのり」(4月下旬)

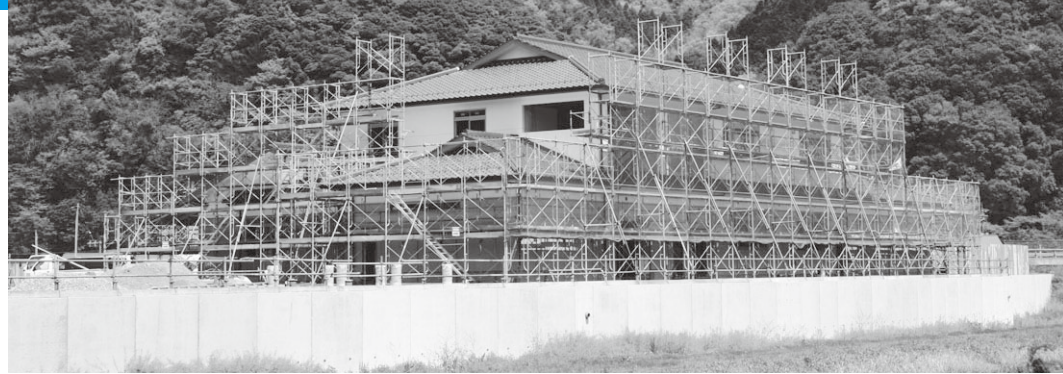

萩市東部に甚大な被害をもたらした、平成25年7月28日の集中豪雨災害から1年9カ月が経過しました。市では、この災害を合併後最大の試験と位置づけ、合併した7地域が一体となり、総力を挙げて、一日も早い復旧・復興に取り組んでいます。

災害復旧工事も順調に進む

国道191号(須佐トンネル付近)やJR山陰本線の復旧など、目に見える形での復旧が進んできました。市の公共土木施設の復旧工事は、概ね発注を終え、3月末までに約7割が完了し、平成28年3月にはすべての完了を目指して順調に進んでいます。

■土木・農地等災害復旧工事(国補助事業)の着手状況

(H 27.3 月末現在)

区 分	全体 件数 A	発注件数		着手件数 (完了含む) C	
		B	B/A	C	C/A
公共土木施設災害復旧	270件	269件	99.6%	233件	86.3%
農地・農業用施設災害復旧	474件	474件	100.0%	350件	73.8%
林業施設災害復旧	18件	18件	100.0%	18件	100.0%

※件数は災害査定箇所数。

早期の営農再開 を支援

農地・農業用施設は、市独自の施策で、被災

引続き、地域の皆さんが住み慣れたところで、安心して生活ができるよう、国・県などの関係機関と十分な調整を図り、早期の復旧・復興を進めます。

須佐川・田万川などの県管理河川の河川改修も本格的に始まりましたが、治水対策である引堤や河道掘削など現状復旧にとどまらない相当の期間を要する大規模な工事となります。

一日も早い地域再生を目指して

直後から土砂取り除きや用水確保に對して支援を行ってきました。

また、農地災害復旧については、農家負担を1%以内とする特別な軽減措置を図り、被災農家が営農意欲を失わないよう、農家等の自主的・自力的な復旧の支援を実施しています。

高台への移転整備を進めてきた須佐保育園は、3月17日に竣工、4月からは32人の園児が新園舎に通園しています。

小川支所・小川コミュニティセンターは、防災拠点機能を備えた小川交流センター、愛称「みのり」として



平成 25 年 7 月



平成 27 年 4 月

▲須佐唐津(唐津川上流)の復旧状況

て、被災2年後となる7月の開所に向け工事が進んでいます。

甚大な家屋被害に遭われた方は、仮設住宅の入居など一時避難を余儀なくされましたが、現在では多くの方が住み慣れた地域での生活再生を進められ、着実に日常の生活を取り戻されつつあります。

今後も防災・減災への取り組みとともに、萩市東部地域の将来像を見据えて、一日も早い復旧・復興はもちろん、地域の再生に地域の皆さんとともに取り組んでいきます。

■問い合わせ

生活再建支援事業部 (08387・6・2214)、都市基盤復興事業部 (6・2215)、産業再生事業部 (6・2217)

将来を見据えた地域再生に向けて 復旧・復興に取り組んでいます！

▼被災直後の須佐歴史民俗資料館



須佐地区の文化・歴史のシンボルである須佐歴史民俗資料館は、須佐川の氾濫に加え、須佐トンネルや長谷川からの濁流も押し寄せ、瞬く間に本館は約1m、隣接する別館の益田館は天井に達する約2.5mも泥水に浸かりました。

貴重な資料を次代を担う子どもたちへ伝える

須佐歴史民俗資料館も
リニューアルオープン

小川15区集会所は、当日、氾濫した田万川の濁流にのまれて全壊しました。
市独自の補助金である「被災地区集会所建設費補助金」を活用し、地区内の高台に移転新築され、4月10日、地区の皆さんにより竣工式が行われました。

小川15区集会所が地区内に移転新築



旧領主益田家の資料や須佐地域の民俗資料など約10000点のうち、約2000点が被害を受けましたが、NPO萩まちじゅう博物館、須佐地域歴史文化を守る会など多くのボランティアの尽力により復旧資料の整理・復元が行われるとともに、展示内容を一新して、4月14日から、愛称「みこと館」として再開館しました。
なお別館の益田館は、今秋開館予定で、現在復旧工事を進めています。
▽本館改修工事費 3706万円
■問い合わせ
須佐歴史民俗資料館
(083877・6・3916)

今度は1世帯3セットまで購入できます！

5/10

2割お得なプレミアム付
萩市共通商品券

■販売日時・購入場所(販売場所は、1回目から変更しています)

販売日時	販売場所	購入可能セット数
5月10日(日) 11:00~17:00	▷ 田町商店街 旧福永金物店 ▷ 川上・田万川・むつみ・須佐・旭・福栄総合事務所	引換ハガキで 1世帯3セットまで ※完売次第終了。
5月11日(月) 9:00~17:00	▷ 島しょ部(見島支所、大島出張所、相島小中学校)	

国の地方創生交付金を活用して地域経済の振興を図ることを目的に、20%のプレミアム(割増金)付きの共通商品券が、萩市共通商品券協同組合から、県内ではいち早く4月に販売されました。
5月10日(島しょ部は11日)には、2回目の販売を行い、今回は4月に全世帯に送付した「購入引換ハガキ」で、1世帯3セットまで購入できます。
なお、完売次第終了となります。
■販売価格 1セット1万円

5/29
まで

多子世帯・後期高齢者生活支援
萩市共通商品券の受け取りは
済みですか？

対象者には「水色」の封筒でお知らせしています。

■問い合わせ 福祉政策課(25・3550)

問い合わせ

萩商工会議所内萩市共通商品券協同
組合事務局(25・3333)
商工振興課(25・3108)

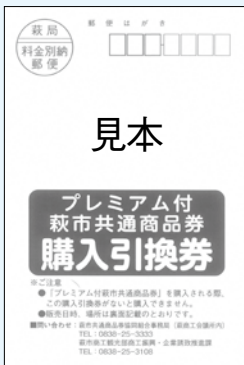

購入引換ハガキ

■プレミアム額 2000円(1セット1万2000円分)
※商品券10000円分×12枚。
■購入方法 「購入引換ハガキ」を販売場所に持参し、表の日時・場所で購入

435件 1,132万6,000円

多くの善意をありがとうございました！

寄付者の意向に沿ってまちづくりに活用

ふるさと寄付

市では平成20年から、萩を応援してくださる皆さんとともに魅力あるまちづくりを推進するため、「ふるさと寄付推進事業」に取り組んでいます。今年度からは、国の税制改正により特例控除額上限の拡充やふるさと納税ワンストップ化（申告手続きの簡略化）が始まりました。

寄付の払込方法

郵便振替、現金書留、市指定口座への振込、納付書払い、インターネットで「Yahoo（ヤフー）！ 公金支払い」を活用したクレジットカード決済

お礼の品を大幅に拡充 萩の特産品をお贈りします

市外在住の方で1万円以上寄付された場合、感謝の気持ちとして、ふるさとの特産品をお贈りしています。

控除申告手続きが簡略化 国の税制改正について（概要）

特例控除額の上限が、個人住民税所得割額の1割から2割に拡充されました。

いただいた善意を活用

※5団体を超える地方公共団体に寄付をする場合は、確定申告が必要。

昨年度いただいた善意は、ドクタヘリの発着場や世界遺産登録の見込まれる史跡反射炉の整備、図書館の充実など寄付者の意向に沿って活用しました。

問い合わせ

企画政策課（25・3102）

ふるさと寄付実績		
	件数	金額
平成26年度	435件	1,132万6,000円
平成25年度	520件	1,108万7,000円
平成24年度	402件	854万100円
平成23年度	733件	1,092万5,000円
平成22年度	706件	1,185万6,000円
平成21年度	466件	1,044万1,000円

寄付の申込方法

企画政策課備え付けの寄付申込書（萩市ホームページからダウンロード可）を郵送、メール、F

申し込まれた寄付金は、寄付者が指定された事業に幅広く活用していきます。ふるさと萩の発展のため「ふるさと寄付」について、市外にお住まいのご家族やお知り合いの方への呼びかけにご協力をお願いします。

人気の「小川産の桃」(イメージ)



市外在住の方で1万円以上寄付された場合、感謝の気持ちとして、ふるさとの特産品をお贈りしています。今年度から、お選びいただけるお礼の特産品を、これまでの11品目から地酒や鮮魚セットなど45品目へと大幅に増やしました。

特産品の紹介

- 萩焼(湯呑、菓子器、花器、コーヒーカップ等から1点)
- 萩米香セット(障がい者福祉サービス事業所で作った玄米粉のパウンドケーキ、クッキーの詰め合わせ)
- 郷里の贈り物(むつみ豚、焼肉のたれ、さしみコンニャクなど)
- 川上の柚子セット(リキュール、味噌、マーマレードなど)
- むつみ豚セット(とんかつ、ハンバーグ、メンチカツ各2個)
- 須佐のふるさとセット(赤米、赤米(餅米)、黒米、赤米醤油など)
- 須佐海産物セット(剣先いか一夜干しなど)
- あさひ郷里パック(じねんじょ、きな粉、辛子漬け、豆腐など)
- 福栄物語(味噌、乾し椎茸、ゼリーなど)
- 萩ブランド米(維新伝心米など)
- 小川産の桃(約15~17玉)
- 相島すいか
- 耐久社の夏蜜柑
- 見蘭牛ソーセージセット
- 「玄」オリジナルセット(ハンバーグ、コロッケなど)
- 萩シーマート干物セット(地物一夜干し各種)
- ノドグロの一夜干し
- アマダイの一夜干し
- 萩の真ふぐの刺身、タタキ、鍋用切り身(いずれか1点)
- 萩真ふぐ粕漬け
- 手作り辛子明太子
- 蒲鉾「ふるさと彩」セット
- 日本酒(長門峡、宝船、長陽福娘、東洋美人、大吟醸B d-14のいずれか1点)
- チョンマゲビール

町村民税寄附金税額控除に係る申告特別申請書」の提出が必要です。

確定申告をする必要のない給与所得者等

「ふるさと納税先団体が5団体以内この適用を受けるためには、「市町村民税寄附金税額控除に係る申告特別申請書」の提出が必要です。



史跡反射炉

マイナンバー制度が始まります

マイナンバーとはどんなもの？

◎自分のマイナンバーはいつわかりますか？

平成27年10月以降、住民票

国内に住民票を有するすべての方に対して、1人に1つの12桁の番号を付すもので、住所地の市町村長が指定します。

◎マイナンバー(個人番号)とはどんなものですか？



マイナンバー

を有するすべての方に、マイナンバーを記載した「通知カード」が、原則として住民票に登録されている住所あてに世帯単位で郵送され、番号が通知されます。

◎どのような場面で使うのですか？

平成28年1月から、国や地方公共団体等により、社会保障、税、災害対策の分野で利用されます。

具体的には、年金・雇用保険・医療保険の手続き、生活保護・児童手当や、福祉の給

具体的には、年金・雇用保険・医療保険の手続き、生活保護・児童手当や、福祉の給

総合事務所、支所に備え付けの申込用紙を5月29日までに提出
■申し込み
 防災安全課(25・33808)、各総合事務所地域振興部門、各支所

川上・田万川・むつみ・須佐・福栄地域で防災行政無線をご利用の方

多機能型防災受信機の購入を補助します

現在、川上・田万川・むつみ・須佐・福栄地域で、防災情報等をお知らせしている防災行政無線の戸別受信機が、老朽化などにより修理が不可能、または製造中止となつています。そのため、代替機への変更などを希望する方に、防災行政無線が受信可能でラジオ機能を有する多機能型防災受信機の購入の申し込みを受け付けます。

なお、購入される方には購入経費の一部を補助します

■補助内容

- ・1世帯(家屋) 1台
- ・販売予定価格(2万円程度)の半額を補助(限度額1万円)

■申込方法 防災安全課、各



受信機の例

萩市職員募集 (市民病院 看護師 I・診療放射線技師)

募集職種	募集人員	受験資格	募集期間	試験日	試験内容	採用予定日
看護師 I	3人程度	昭和44年4月2日以降に生まれた方(45歳以下)で、看護師免許を有する方	募集人員に達する日まで	受験申込受付後、応募者と調整のうえ試験日時を決定。	専門試験 個人面接	随時
診療放射線技師	1人	平成2年4月2日以降に生まれた方(25歳以下)で、診療放射線技師免許を有する方	5月1日～15日	とき：5月31日(日) ところ：市民病院	専門試験 個人面接	7月1日

※いずれも、萩市内に居住できる方に限ります。

■申込方法 次の提出書類を〒758-8555 萩市総務課人事係へ郵送または直接持参してください。

募集要項、受験申込書、受験票は総務課人事係に請求されるか、萩市ホームページからダウンロードできます。

■提出書類 ①受験申込書(写真を貼付)、②受験票(切手を貼付)、③最終学校卒業証明書、④最終学校成績証明書、⑤看護師免許証または診療放射線技師免許証の写し

※郵送の場合は、封書に「職員採用試験提出書類在中」と朱書きして郵便書留でお送りください(当日消印有効)。締切日直前の場合は、速達でお送りください。

※直接持参の場合は、募集期間中の土・日曜日、祝日を除く午前8時30分～午後5時15分までにご持参ください。

■問い合わせ 総務課(25・1239)

国民健康保険の方へ

国保検診で健康チェックを!

今年度40歳になる方には、無料で簡易人間ドックが実施されます

市では、国民健康保険の被保険者の皆さんの疾病予防・重症化防止を図るため、「人間ドック」「特定健康診査(特定健診)」「任意検査」「歯科健診」に対する費用の一部を補助します。また、特定健診において、メタボリックシンドローム(内臓脂肪症候群)に該当または予備群と判定された方には、その改善に向けた特定保健指導を実施します(自己負担はありません)。

特定健診は自己負担が少なく、簡単に受診できます。また、今年度40歳になる方には、無料で簡易人間ドックが実施されます。この機会を活用し、健康チェックのため1年に1度必ず受診しましょう。

■受診期間 5月～12月

※歯科健診は4月～平成28年3月

※人間ドックを1月～3月に受診希望の方は事前に市役所へ相談が必要です。

■補助対象 「人間ドック」「特定健診」「任意検査」「歯科健診」の各検診は、受診期間中に1回のみ

※40歳以上で「特定健診」または「人間ドック」を受診される方は、特定健診の受診券(5月中旬に市から送

付)が必要です。

※「人間ドック」と「特定健診(39歳以下は特定検査)」の両方を受けることはできません。

■補助対象者 20歳以上の萩市国民健康保険被保険者ただし、「特定健診」は40歳以上、任意検査の「前立腺がん検査」は30歳以上、「乳がん検査」は40歳以上、「肺がん検査」は45歳以上、「特定検査」は39歳まで

■申込・補助金申請方法

◎日帰り人間ドック(市内実施医療機関)、特定健診、任意検査、歯科健診 医療機関に申し込み、検査当日に自己負担額を医療機関に支払う

◎日帰り人間ドック(市外実施医療機関)、宿泊人間ドック 医療機関に申し込み、事前に市役所市民総合窓口(市民課保険年金係)、各総合事務所市民窓口部門、支所・出張所備え付けの「人間ドック利用申込書」を提出。検査当日に全額を医療機関に支払い、後日、領収書等の必要書類を添えて、市役所へ補助金を申請

◎40歳人間ドック 医療機関に申し込み、検査当日に受診券と無料券、保険証、印鑑を持参

人間ドック

◆日帰り人間ドック(市内実施医療機関)

□検査項目:検尿、検便、血圧測定、眼底検査、肺機能検査、視力・聴力検査、血糖検査、胸部X線検査、血液検査(B型・C型肝炎ウイルス検査を含む)、胃透視または胃カメラ(選択)、心電図、腹部超音波検査

□持参品:国民健康保険証、特定健康診査受診券、印鑑

□自己負担額:8,600円(検査費用43,000円)

◆日帰り人間ドック(市外実施医療機関)・宿泊人間ドック

□検査項目:医療機関によって異なります。それぞれの医療機関に直接お尋ねください。

□持参品:国民健康保険証、特定健康診査受診券

□自己負担額

◎日帰り人間ドック

①検査費用が43,000円以上の場合⇒検査費用と補助金34,400円との差額

②検査費用が43,000円未満の場合⇒8,600円

◎宿泊人間ドック

①検査費用が60,000円以上の場合⇒検査費用と補助金48,000円との差額

②検査費用が60,000円未満の場合⇒12,000円

◆40歳人間ドック(市内実施医療機関)

□検査項目:検尿、検便、血圧測定、視力・聴力検査、血糖検査、胸部X線検査、血液検査(B型・C型肝炎ウイルス検査を含む)、胃透視または胃カメラ(選択)、心電図

□持参品:国民健康保険証、特定健康診査受診券・無料券、印鑑

□自己負担額:無料

■問い合わせ 市民課保険年金係(25・3147)、各総合事務所市民窓口部門

特定健康診査

□検査項目

【基本項目】質問(問診)、身体測定(身長、体重、腹囲、BMI)、血圧測定、検尿(尿糖、尿蛋白)、血液検査(脂質、血糖、肝機能)

【追加項目】心電図、血清アルブミン、クレアチニン

【医師が必要と認めた場合のみ実施する項目】眼底検査、貧血検査

□持参品:国民健康保険証、特定健康診査受診券

□自己負担額:1,000円(検査費用9,826円)

任意検査

□検査の種類

※金額は自己負担額

①肺がん検査 ○胸部CT検査と喀痰検査 3,400円

○胸部CT検査のみ 2,700円

②前立腺がん検査 600円

③乳がん検査(触診、マンモグラフィ) 1,200円

④大腸がん検査 300円

⑤胃がん検査 ○胃カメラ 2,300円

○胃透視 2,500円

⑥子宮がん検査 ○頸部検査のみ 1,300円

○頸部と体部の検査 1,600円

⑦骨粗しょう症検査 300円

⑧脳検査(MRI、MRA) 3,800円

※脳検査の受診は、人間ドックの受診が必要です

⑨特定検査(検査は特定健診の基本項目) 1,500円

□持参品:国民健康保険証、印鑑

歯科健診

□検査項目:問診・歯周組織の検査

□持参品:国民健康保険証、印鑑

□自己負担額:800円(検査費用4,000円)

国保検診実施医療機関

住所	検診機関	検診項目													歯科健診機関				
		特定健診	任意検査										日帰り人間ドック	宿泊人間ドック		40歳ドック			
			乳がん	胃がん		子宮がん	肺がん	大腸がん	前立腺がん	骨粗しょう症	脳	特定検査							
椿	萩市民病院 (0838・25・1235)	健	乳	カ	透		肺	大	大	前			骨		検	◎	●		【萩地域】 (0838) あおぞら歯科(26・4182) ありた歯科(22・4321) 石川歯科(22・1246) 井上歯科(25・1687) いまだ歯科(26・2771) 大谷歯科(22・0527) おか歯科(22・8241) 沢村歯科(22・1223) すえます歯科(26・4525) 高雄歯科(22・1548) 登城歯科(26・2525) ないとう歯科(25・4145) 土原歯科(25・0380) まつうら歯科(26・1182) まつお歯科(26・1222) 松隈歯科(24・2088) 見島歯科(23・3150) 南崎歯科(22・3718) 村上歯科(25・2828) 村田歯科(22・1729) もんでん歯科(22・0016) 【田万川地域】 伊東歯科医院 田万川診療所 (08387・2・0062) 【むつみ地域】 細田歯科 (08388・8・0677) 【須佐地域】 仁保歯科 (08387・6・3007) 【阿武町】 和田歯科 (08388・2・2065) 【山口市】 おおた歯科 (083・956・0770) 高村歯科 (083・956・0611) たなか歯科 (083・954・1020) ◎は検査項目が決まっている医療機関 ●は検査項目が異なる医療機関
山田	全真会病院 (22・4106)	健		カ	透			大	大	前				検					
瓦町	玉木病院 (22・0030)	健		カ	透		肺	大	大	前				検	◎	●	○		
江向	都志見病院 (22・3090)	健	乳			子	肺	大	大	前			骨	脳	検	◎			
今古萩町	萩むらた病院 (25・9170)	健		カ	透		肺	大	大	前					検				
山田	萩慈生病院 (25・6622)	健		カ				大	大	前					検				
堀内	萩病院 (25・1498)	健											骨		検				
山田	池本整形外科医院 (25・7575)	健											骨		検				
塩屋町	市原内科皮膚科 (22・0184)	健						大	大	前					検				
椿	大藤医院 (21・0002)												骨						
吉田町	兼田医院 (22・1113)	健		カ				大	大	前			骨		検			○	
無田ヶ原	かわかみ整形リハビリテーションクリニック (21・7538)	健											骨		検				
椿東	鈴木外科医院 (25・4510)	健		カ	透			大	大	前			骨		検				
東田町	田町診療所 (24・1234)	健											骨		検				
今古萩町	中嶋クリニック (22・2206)	健		カ	透			大	大	前			骨		検			○	
今魚店町	中坪医院 (22・5430)	健		カ				大	大	前					検			○	
堀内	波多野医院 (25・2788)	健		カ				大	大	前					検			○	
平安古町	花宮医院 (25・8738)	健		カ				大	大	前			骨		検	◎	●	○	
椿東	平岡整形外科医院 (25・7100)	健						大	大	前			骨		検				
土原	藤原医院 (22・0781)	健						大	大	前			骨		検				
椿	みやうち内科消化器科クリニック (25・2500)	健		カ				大	大	前					検				
土原	めづき医院 (22・2248)	健		カ				大	大	前			骨		検				
堀内	メディカルポート萩 (24・0082)	健													検				
橋本町	柳井医院 (22・0748)	健		カ				大	大	前			骨		検			○	
椿東	山本内科胃腸科 (26・0077)	健		カ	透		肺	大	大	前			骨		検			○	
東浜崎町	わたぬきクリニック (25・2020)	健		カ				大	大	前			骨		検			○	
大島	萩市国保大島診療所 (28・0780)	健						大	大	前			骨		検				
見島	萩市国保見島診療所 (23・3324/本村、23・2023/宇津)	健						大	大	前					検				
熊谷町	なかむらレディースクリニック (22・1557)					子													
大井	河野医院 (28・0321)	健		カ			肺	大	大	前			骨		検				
川上	萩市国保川上診療所 (54・2014)	健		カ				大	大	前			骨		検			○	
下田万	松井医院 (08387・2・0345)	健		カ				大	大	前			骨		検				
吉部上	萩市国保むつみ診療所 (08388・6・0149)	健						大	大						検				
弥富	萩市国保弥富診療センター (08387・8・2311)	健		カ				大	大	前			骨		検				
須佐	萩市国保須佐診療センター (08387・6・2540)	健						大	大	前			骨		検				
明木	萩市国保明木診療所 (55・5001)	健						大	大	前			骨		検				
佐々並	萩市国保佐々並診療所 (56・0002)	健						大	大	前			骨		検				
福井下	萩市国保福川診療所 (52・0027)	健						大	大	前					検				
阿武町	斎藤医院 (08388・2・2838)	健		カ	透			大	大	前			骨		検				
阿武町	阿武町国保福賀診療所 (08388・5・0863)	健		カ				大	大	前			骨		検				
山口市	藤原医院 (083・954・0331)	健		カ				大	大	前					検				
山口市	済生会山口総合病院 (083・901・6111)															●	●		
山口市	総合病院山口赤十字病院 (083・923・0111)															●	●		
山口市	山口総合健診センター (083・972・4325)															●	●		
山口市	佐々木外科病院 (083・923・8813)															●	●		
長門市	長門総合病院 (0837・22・2220)															●	●		

◆集団検診の詳細は、市報5月15日号と一緒に配布する「保健ガイド」をご覧ください。

後期高齢者医療保険の方

75歳以上の方・65歳以上で一定の障がいの状態にあると認定を受けた方

検診で健康チェックを!

後期高齢者医療検診実施医療機関

住所	検診機関	健康診査	検診項目			
			任意検査			日帰り人間ドック
			胃がん	肺がん	前立腺がん	
樺	萩市民病院 (25・1235)	健	胃	肺	前	ド
山田	全真会病院 (22・4106)	健	胃			
瓦町	玉木病院 (22・0030)	健	胃	肺	前	脳ド
江向	都志見病院 (22・3090)	健	肺	前	前	脳ド
今古萩町	萩むらた病院 (25・9170)	健	胃	肺	前	
山田	萩慈生病院 (25・6622)	健	胃		前	
堀内	萩病院 (25・1498)	健				
山田	池本整形外科医院 (25・7575)	健				
塩屋町	市原内科皮膚科 (22・0184)	健			前	
吉田町	兼田医院 (22・1113)	健	胃		前	
無田ヶ原	かわかみ整形リハビリテーションクリニック (21・7538)	健				
樺東	鈴木外科医院 (25・4510)	健	胃		前	
東田町	田町診療所 (24・1234)	健				
今古萩町	中嶋クリニック (22・2206)	健	胃		前	
今魚店町	中坪医院 (22・5430)	健	胃		前	
堀内	波多野医院 (25・2788)	健	胃		前	
平安古町	花宮医院 (25・8738)	健	胃		前	ド
樺東	平岡整形外科医院 (25・7100)	健				
土原	藤原医院 (22・0781)	健			前	
樺	みやうち内科消化器科クリニック (25・2500)	健	胃		前	
土原	めづき医院 (22・2248)	健	胃		前	
堀内	メディカルポート萩 (24・0082)	健				
橋本町	柳井医院 (22・0748)	健	胃		前	
樺東	山本内科胃腸科 (26・0077)	健	胃	肺	前	
東浜崎町	わたぬきクリニック (25・2020)	健	胃		前	
大島	萩市国保大島診療所 (28・0780)	健			前	
見島	萩市国保見島診療所 (23・3324/本村、23・2023/宇津)	健			前	
大井	河野医院 (28・0321)	健	胃	肺	前	
川上	萩市国保川上診療所 (54・2014)	健	胃		前	
下田万	松井医院 (08387・2・0345)	健	胃		前	
吉部上	萩市国保むつみ診療所 (08388・6・0149)	健				
弥富	萩市国保弥富診療センター (08387・6・2540)	健	胃		前	
須佐	萩市国保須佐診療センター (08387・8・2311)	健			前	
明木	萩市国保明木診療所 (55・5001)	健			前	
佐々並	萩市国保佐々並診療所 (56・0002)	健			前	
福井下	萩市国保福川診療所 (52・0027)	健				
阿武町	斎藤医院 (08388・2・2838)	健	胃		前	
阿武町	阿武町国保福賀診療所 (08388・5・0863)	健	胃		前	
山口市	藤原医院 (083・954・0331)	健	胃		前	

市では、後期高齢者医療被保険者の皆さんの健康保持・増進を図るため、「日帰り人間ドック」「任意検査」に対する費用の一部を補助します。

また、山口県後期高齢者医療広域連合では、受診者が生活習慣病を正しく理解し、早期に対処するために「健康診査」を実施します。

■受診期間 5月～12月

※健康診査は5月～平成28年3月

■補助対象 「日帰り人間ドック」「任意検査」「健康診査」の各検診は、受診期間中に1回のみ。

※「日帰り人間ドック」を受診される方は、「日帰り人間ドック」に「健

康診査」の検査項目が含まれていないので、健康診査の受診券（5月中旬に市から送付）が必要です。

※「日帰り人間ドック」と「健康診査」の両方を受けることはできません。

■補助対象者 萩市に住所を有する山口県後期高齢者医療被保険者

■申込・支払方法 医療機関に各自で申し込み、検査当日は後期高齢者医療被保険者証、受診券、質問票、印鑑（健康診査は不要）を持参し、自己負担額を医療機関に支払う

■問い合わせ 市民課保険年金係（25・3239）、各総合事務所市民窓口部門

日帰り人間ドック

- 検診項目：検尿、検便、血圧測定、眼底検査、肺機能検査、視力・聴力検査、血液検査（B型・C型肝炎ウイルス検査を含む）、血糖検査、胸部X線検査、胃透視または胃カメラ（選択）、心電図、腹部超音波検査
- 持参品：後期高齢者医療被保険者証、受診券・質問票、印鑑
- 自己負担額：8,600円

任意検査（金額は自己負担額）

- ①胃がん検査（胃カメラ） 2,300円
 - ②肺がん検査
 - 胸部CT検査と喀痰検査 3,400円
 - 胸部CT検査のみ 2,700円
 - ③前立腺がん検査 600円
 - ④脳検査（MRI、MRA） 3,800円
- ※脳検査の受診は、人間ドッグの受診が必要です
- 持参品：後期高齢者医療被保険者証、印鑑

健康診査

- 検診項目：問診、身体計測、打聴診、血圧測定、血液検査、尿検査、貧血検査
- 持参品：後期高齢者医療被保険者証、受診券・質問票
- 自己負担額：500円

在宅介護支援センター 地域包括支援センター

高齢者の生活上の 相談を受けます！

●在宅介護支援センター

在宅介護支援センターとは、市から委託を受けて、地域の高齢者およびそのご家族からの生活相談を受ける機関です。現在、萩市には離島を含む各地域に16カ所の在宅介護支援センターが設置されており、社会福祉士や看護師等の資格を有した専門相談員を配置しています。

センターでは、来所のほか訪問や電話により、高齢者の状態に合った高齢福祉サービスが受けられるように調整します。また、地域包括支援センターをはじめ関係

機関と連携し、よりよい在宅生活ができるように支援します。日常生活でお困りの方は、お気軽にお電話ください。

相談例

「ひとりで買い物・家事ができない」

「ひとり暮らしのため緊急時が不安」

「風呂場に手すりを付けたい」

「介護保険の利用方法を教えてほしい」

「理髪店や美容院に行けない」ほか



●地域包括支援センター

地域包括支援センターとは地域における高齢者の保健・医療の向上および福祉の増進について、包括的な支援を行う機関です。

センターでは、高齢者虐待の早期発見や対応、高齢者等の人権や財産を守る権利擁護、介護状態にならないための予防事業などを行っています。また、在宅介護支援センターと連携して、さまざまな相談対応や支援を行います。

◇西地域包括支援センター
平成27年度から場所を変更。

- 市役所本庁内（25・3521）
- 担当地域 萩、川上、むつみ、旭福栄
- 職員 保健師、社会福祉士、主任介護支援専門員、介護支援専門員、作業療法士、高齢者支援相談員
- ◇東地域包括支援センター
- 須佐総合事務所内（083387・6・2017）
- 担当地域 田万川、須佐
- 職員 保健師、社会福祉士、作業療法士、高齢者支援相談員

在宅介護支援センター		担当地区
かがやき(椿)	在宅サポートセンター かがやき内 24・4120	川島・土原・椿全区・橋本町・御許町・唐樋町・城東・樽屋町・今魚店町・北古萩・塩屋町・細工町・恵美須町・東田町・西田町・瓦町・上五間町・下五間町・吉田町・古萩町・今古萩町・熊谷町・米屋町・津守町
楽々園(山田)	26・4680	江向・平安古町・堀内・河添
なごみ(椿東)	24・1181	浜崎新町・東浜崎・浜崎・目代・中津江・上野・椎原・中の倉・長山・松本市・船津
おとずれ(椿東)	24・1294	無田ヶ原・無田ヶ原口・新川・香川津・鶴江・小畑全区・越ヶ浜
さんみ苑(三見)	27・5000	三見全区・木間・山田・玉江・玉江浦・倉江・小原
おおい(大井)	オアシスはぎ園内 28・5155	大井全区
おおしま(大島)	J A大島支所内 28・1020	大島全区
あいしま(相島)	相島文化センター内 25・4965	相島全区・櫃島
みしま(見島)	見島ふれあいセンター内 23・2828	見島全区
かわかみ苑(川上)	54・2000	川上全区
うたたね(上田万)	08387・2・1331	田万川全区
むつみ園(吉部上)	08388・6・5303	むつみ全区
すさ苑(須佐)	08387・6・3147	松原・本町上・本町中・本町下・河原丁・山根丁東・山根丁西・横屋丁・中津・浦西・浦中・浦東・入江・水海・青葉台・まてかた・金井・押谷・中畑
やまびこ(弥富下)	08387・8・2000	上三原・堀田・帆柱・下三原上・下三原下・北谷・野頭・前地・高山・沖浦・弥富1区～13区
あさひ(明木)	55・5002	旭全区
ふくえ(福井下)	52・5111	福栄全区

問い合わせ

高齢者支援課高齢福祉係(25・3137)
各総合事務所市民窓口部門

HAGI 情報 案内板

問い合わせ
電話番号(代表)

本庁	0838-25-3131
川上総合事務所	0838-54-2121
田万川総合事務所	08387-2-0300
むつみ総合事務所	08388-6-0211
須佐総合事務所	08387-6-2211
旭総合事務所	0838-55-0211
福栄総合事務所	0838-52-0121

お知らせ

子ども・若者相談総合窓口

萩市子ども・若者総合サポート会議では、ニートやひきこもりなど、さまざまな困難を抱える子どもや若者が、就学や就労など自立した社会生活ができるよう、各分野の関係機関と連携しながら支援を行っています。相談総合窓口において、専門の相談員が、お話を伺います。相談内容などの秘密は守られます。

■相談時間 平日の午前8時30分～午後5時15分

■相談場所 文化・生涯学習課(専用ダイヤル25・35)

17)

■内容 就学や就労など、社会参加や社会的自立に向けた支援機関・団体等の紹介

■対象者 ニート、ひきこもり、不登校など社会生活を営む上で困難を抱える39歳までの子どもや若者、または、その保護者など

■相談員 末永光正(社会教育指導員)

■お問い合わせ
文化・生涯学習課
(25・3590)

5月は、軽自動車税の納期です

口座振替の方は、6月1日が引き落とし日となりますので、残高をご確認ください。

口座振替の方で車検用納税証明書が必要な方はご連絡ください(車検業者の方にも交付できます)。

納税通知書で納付された場合の納税証明書は、領収書に付いていますので、車検時までに大切に保管してください。

身体障がい者等の方で軽自動車税の減免を申請される場合は、5月25日までに課税課固定資産税係、各総合事務所、支所・出張所で手続きをしてください。減免要件など詳しくはお問い合わせください。

お問い合わせ

課税課(25・3485)

今年度の行政相談委員が決まりました

総務大臣から委嘱された8人の行政相談委員が、国の出先機関(労働局、河川国道事務所など)の仕事に関する苦情や要望を受け付け、関係機関に対する通知や助言等を行っています。

相談は無料で、相談内容などの秘密は守られます。

■萩市行政相談委員
竹本昇(旭地域・新任)

ふるさと寄付

3月1日～31日で、20件29万円の寄付の申込みがありました。

【1万円】鈴木薫(埼玉県、やまがたともひ)、山縣知彦(東京都)、石井謙(奈川県、村岡雅宏(静岡県、ふくもとかよこ、福本佳世子、福本美美枝(以上大阪府)

※本人の承諾をいただいたもののみ掲載(6件)。敬称略。(平成26年度累計448件、1135万6000円)

寄付

・萩市傷痍軍人会・同妻の会から、現金20万4233円

・萩高20期同期会、萩高44期卒四四会、萩市職員労働組合、萩高第13期同期会、杉山慎一・原田康生・神南元義・山本敬信、柏本秋生(川島)、長谷川富士子(東田町)、草野隆司(大井)からソメイヨシノなどの樹木
※敬称略。



竹本昇(新任)

お問い合わせ

市民活動推進課
(25・3373)

やまぐち森林づくり県民税の実施期間を延長

県では、荒廃した森林を整備し、森林の持つ多面的な機能を回復させることを目的とした「やまぐち森林づくり県民税」の実施期間を平成31年度まで延長します。

税額、納税方法に変更はなく、県民税(均等割)に計算して納めていただきます。

皆さんのご理解とご協力をお願いいたします。

■個人 年額500円
■法人 年額1000円

4万円(均等割額の5%相当)

①問い合わせ

▽税の使途に関すること

県森林企画課

(083・9333・3464)

▽税の仕組みに関すること

県税務課

(083・9333・2277)

種 高齢者肺炎球菌予防接種

高齢者の肺炎球菌予防接種が昨年10月から定期接種化されました。今年度該当の方には5月中旬頃に、個別通知(ハガキ)を行います。該当される方は、予防接種を受けてください。

■対象者 市民の方で、今年度に各65歳、70歳、75歳、80歳、85歳、90歳、95歳、100歳となる方

※過去に高齢者肺炎球菌予防接種を受けた方は対象となりません。

■自己負担金 2790円

※生活保護受給者は免除(医療依頼証を提示)。

■実施場所 市内契約医療機関

■接種方法 契約医療機関に

予約、個別通知のハガキを出した上で接種

①問い合わせ

健康増進課(26・0500)

風しん(三日ばしか)の無料抗体検査

平成25年に全国的に大流行した風しんは、特に妊娠初期の女性が感染すると子どもに先天性心疾患、難聴、白内障などの障がいが起こる可能性があります。

「風しん」に対して十分な免疫があるかどうかは、抗体検査で確認できます。

風しんに「かからない」ためにも、「うつさない」ためにも、風しん抗体が十分かどうかを知って、女性が安心して妊娠、出産に臨める環境づくりをしましょう。

県では、風しんに対して十分な免疫があるか確認するための無料抗体検査を行っています。

■実施期間 平成28年3月31日まで

■実施機関 山口県が委託する医療機関(山口県ホームページに掲載)

■対象者

・妊娠を希望する女性(妊婦は対象外)

・妊娠を希望する女性・妊娠中の女性の配偶者(パートナーを含む)

※予防接種歴がある方、既往歴がある方を除く。

■検査回数 1回(過去に抗体検査を受けたことがある方を除く)

■検査料 無料

①問い合わせ

萩健康福祉センター

(25・2667)

お詫ごと訂正

市報4月15日号(17ページ)新規採用市職員の武居宏樹さん(国民健康保険見島診療所長(歯科担当))のよみ仮名に誤りがありましたので訂正します。

(誤) たけい↓(正) たけすえ



5月 11~20日

春の全国交通安全運動

住みよい山口いつも心に交通安全

春は新入学後の子どもたちの不慣れた登下校や、レジャーの活発化、県内外からの観光客の増加等により交通事故の多発が懸念されます。期間中は、学校や職場などをあげての交通事故撲滅をめざす各種行事が開催されます。交通安全ルールとマナーを守り、交通安全に心がけましょう。

運動の重点目標 ①子ども ②高齢者の交通事故防止、③自転車の安全利用の推進、④着用の徹底、⑤スピードダウンの推進(山口県重点目標) ※5月20日は「交通事故死ゼロ」を目指す日です。

①問い合わせ

防災安全課(25・3808)

期間中の主な行事	とき	ところ
「ゆっくり走ろう萩の道」キャンペーン	11日(月) 10:00~11:00	道の駅「萩往還」パーキング
むつみ地域交通安全キャンペーン	12日(火) 7:10~8:00	吉部下鍛冶屋交差点
福栄地域交通安全キャンペーン「マスコット作戦」	12日(火) 9:00~10:00	JAあぶらんど萩阿中支所前駐車場
川上地域交通安全キャンペーン	13日(水) 7:00~8:00	川上京床
ルート191セーフティロードキャンペーン	14日(木) 14:00~15:00	道の駅「ゆとりパークたまがわ」先(国道191号)
やまびこキャンペーン	15日(金) 7:20~8:00	むつみB&G海洋センター前(県道13号)
萩交通安全協会婦人部キャンペーン	15日(金) 14:00~15:00	大井大渡パーキング
シルバー安全運転コンテスト	16日(土) 9:00~12:00	萩自動車学校

募集



子育て支援センター行事

○交流ふれあい保育

■とき 5月15日(金) 午前10時～11時

■ところ 日の丸保育園

■内容 園児と一緒に遊び交流

■対象者 未就園児とその保護者

■参加料 無料

⑤**申し込み**
5月8日までに、日の丸保育園内子育て支援センター(25・4488)へ

社会教育・生涯学習推進・公民館運営の各委員

①秋市社会教育委員

社会教育に関する企画、協議など年3回の会議や年2回程度の研修を行い、市の社会教育全般に対して意見や提言を行います。

■募集人員 2人

■応募資格 市内在住で、社会教育の関係者で学識経験のある方

②秋市地域生涯学習推進協議会委員
年2回会議に出席し、生涯学習の推進について意見や提言を行います。

■募集人員 各地域2人

■応募資格 市内在住で、20歳以上の方

③秋市公民館運営審議会委員

幅広く学習の機会や場を提供できるように、公民館の運営について年2回審議します。

■募集人員 中央2人、大井、三見、大島、見島、川上、江崎、小川、吉部、高俣、須佐、弥富、明木、佐々並、福川、紫福はいずれも若干名

■応募資格 市内在住で、公民館活動に熱意のある20歳以上の方

■共通事項

■任期 7月～平成29年6月の2年間

■報酬 1回の会議出席につき3000円

■申込方法 5月15日までに、文化・生涯学習課、各公民館備え付けの応募用紙を提出

⑤**申し込み**

募集

市営住宅入居者

募集期間
5月1日(金)～15日(金)

■入居時期 7月上旬以降

■応募資格 次の要件をすべて満たしている方

①住宅困窮者

②同居親族がある(住宅によつては、高齢者など一定の要件を備えている場合、単身入居も可)

③収入基準に該当している

④市税を完納している

⑤申込者、同居しようとする親族が暴力団員でない

■募集期間 5月1日～15日 午前8時30分～午後5時15分(土・日曜日、祝日を除く)

※募集期間中に応募のなかった住宅については、6月末まで日毎の先着順で受け付けます。

■申込方法 建築課および各総合事務所産業振興部門備え付けの入居申請書を提出

⑤**申し込み**

建築課(25・2314)、各総合事務所産業振興部門

市営住宅名(地域)	住宅種別	募集戸数	単身入居	入居階	構造	間取り	家賃	駐車場使用料
河添南(萩)	公営	2	○	入口1階	準耐2階	3K	10,000円～16,100円	無料
金谷(萩)	公営	1	×	4階	耐火4階	3DK	17,700円～26,400円	1,000円
大沢(田万川)	公営	2	○	3階	耐火3階	2DK	15,600円～23,300円	1,000円
おそ吹原(田万川)	特公賃	2	○	入口1階	木造2階	2DK	30,000円～45,000円	1,000円
おそ吹原(田万川)	特公賃	1	×	入口1階	木造2階	3DK	34,000円～50,000円	1,000円
あんつけ安附(むつみ)	公営	1	×	1階	木造平屋	3DK	11,400円～17,000円	無料
浦東(須佐)	公営	1	○	入口1階	準耐2階	3K	9,700円～14,500円	1,000円
浦東第2(須佐)	公営	1	×	2階	耐火2階	3DK	19,600円～29,100円	1,000円
佐々並(旭)	一般	1	○	1階	耐火2階	3DK	18,000円	無料
沖の原(旭)	公営	1	×	入口1階	木造2階	3DK	19,400円～28,900円	無料
すもうば(旭)	一般	1	○	入口1階	木造2階	1LDK	20,000円	無料
桜(福栄)	特公賃	1	×	入口1階	木造2階	3DK	28,000円～43,000円	無料

※公営＝政令月収15万8,000円以下、一般＝所得制限なし、特公賃＝15万8,000円以上

田万川、須佐の住宅については、平成25年7月28日の豪雨災害で住居被害を受け、転居・転出された方を優先

文化・生涯学習課
(25・3590)、各公民館

萩の和船大競漕参加チーム

地域間交流、伝統文化の継承を目的とした「第12回萩の和船大競漕」に出場する中学生・一般の部の参加チームを募集します。

■とき 6月7日(日)(少雨決行) 中学生の部:午前10時~、一般の部:11時~、決勝:正午

■ところ 玉江浦(橋本川下流域・常盤橋~玉江橋間)

■競技方法 300mの直線

コースで競う勝ち抜きトーナメント方式(和船には補助員が1人乗船)

■参加資格 中学生以上の男女(高校生以下は保護者の同意が必要)

■参加料 無料

※傷害保険加入の手続きは水産課で行います。

■定員 1チーム5人で、中学生の部16チーム(応募多数の場合は6月6日に予選)、一般の部16チーム(先着順)
※服装は各チームで統一。

■練習日程等 5月11日(月)~6月5日(金) 午後1時~6時の間で水産課が調整。県漁協玉江浦支店の漁業者が指導します。

■表彰 3位まで賞品を進呈
■申込方法 5月15日まで、水産課備え付けの申請書、同意書(中学・高校生)を郵送、FAX、持参

■主催 萩の和船大競漕実行委員会

☎申し込み

〒758・0041 萩市江向318・2 萩市水産課(25・4195、FAX 25・3770)

北浦の王都『阿牟の里』見て歩き

爽やかな季節を迎える5月の大井で、自然と歴史の魅力を感じてみませんか。

■とき 5月30日(土) 午前9時~午後3時30分(雨天中止)

■集合場所 午前8時50分までに大井公民館

■送迎 市役所~大井公民館の送迎バスを利用希望の方は事前申込の上、午前8時30分

までに市役所前駐車場に集合
■内容 大井ふる里愛好会のガイドで、萩開府以前、古代から北浦の中心地として栄えた大井のおたからを巡る

■行程 大井公民館→阿字雄の滝→大寺跡(遠望)→大寺礎石・心礎→大井八幡宮(休憩)→影向石→昼食(大井公民館)→天長山→円光寺穴観音古墳→円光寺古墳→大井公民館

※移動は徒歩とマイクロバス(徒歩距離は、午前約1.5km、午後約2km)。

持参品

飲み物、歩きやすい服装

■参加料 1500円(大井の食材を楽しむバイキング昼食、保険代ほか。玉ねぎのお土産つき)

※当日支払い。
■定員 25人程度(先着順)

■申込方法 5月20日までに、電話、FAX、Eメールにて申し込み

☎主催・申し込み

萩まちじゅう博物館文化遺産活用事業実行委員会(事務局NPO萩まちじゅう博物館)(25・3177、FAX 25・3177)

X24・0505、Eメール info@npomachihaku.com

「ふれあいピアリンピック」のスローガン

スポーツを通して萩・阿武地域の障がい者の交流と親睦を深め、障がい者の社会参加の機会を提供するため、ふれあいピアリンピックを6月14日に市民体育館で開催します。市民が広く親しめ、参加者の心が温まるような大会スローガンを募集します。

■募集作品 五・七・五の標準形式とし、大会の趣旨にふさわしい作品

※未発表のものに限ります。

■応募方法 5月22日までにスローガン、住所、氏名(フリガナ)、年齢、職業(学校名、学年)、電話番号を記入し、提出

※何点でも応募できます。
■主催 ふれあいピアリンピック実行委員会

☎申し込み

〒758・0041 萩市江向356・3 萩市社会福祉協議会(22・2289、FAX 22・2026)

地球温暖化防止活動推進員

地球温暖化防止に関する認識を深め、地域での実践活動を促進する「地球温暖化防止活動推進員」を募集します。

■募集要件 次の要件をすべて満たしている方
①市内在住で18歳以上
②市、県等の行う地球温暖化防止事業に協力し、活動できる

③地球温暖化防止に熱意、見識がある

■任期 6月1日~平成29年5月31日の2年間

■活動内容
・地球温暖化対策の重要性に関する情報提供、普及啓発
・市民、事業者等による地球温暖化防止活動の取り組みの推進、助言、指導など

■申込方法 5月29日までに環境衛生課備え付けの申込書を提出

☎申し込み

環境衛生課(25・3341)

募集



世界スカウトジャンボリー地域プログラム英語通訳スタッフ

7月28日(火) から8月8日(土)の間、世界スカウトジャンボリーが山口市阿知須・きらら浜を主会場に開催されます。萩市でも地域プログラムが行われ、3日間で約1400人が来萩し、地域や学校などで交流を行います。

■開催日および募集人員 8月1日(土) 11人、4日(火) 11人、5日(水) 13人
■時間 午前9時30分～午後3時30分
■場所 市内各所(会場までの交通費を支給)
■内容 英語通訳(配布資料の事前翻訳も担当)
■謝礼 1回1万円
⑤申し込み
5月29日までに、文化・生涯学習課(25・3590)へ

萩夏まつりキャッチフレーズ

優秀作品1点をチラシ等に

採用し、記念品を贈ります。
■作品例 「萩燃ゆる 維新の夏が 今ココに！」(平成26年度)
■申込方法 5月29日までに、ハガキまたは任意の用紙に、キャッチフレーズ(2点以上)の応募可、住所、氏名、電話番号を記入のうえ郵送、FAX、メール
※優秀作品に選ばれた方は、住所、氏名を公表します。

主催・申し込み

〒758・0047 萩市東田町19・4 萩商工会議所内萩夏まつり実行委員会事務局(25・3333、FAX 25・3436、メール hagi-cci@haginete.jp)

萩セミナーハウス はつらつライフ

ノルディックウォーキングは、2本の補助具(ポール)を使って歩くエクササイズです。健康づくりが楽しく簡単にできるので体験してみませんか。
■とき 5月23日(土) 午前9時30分～正午
■ところ 萩セミナーハウス(堀内)

■講師 山本陸記さん(日本ノルディックウォーキング協会公認上級インストラクター)
■内容 ノルディックウォーキングの効果を座学と実技に分けて指導
■対象者 一般
■定員 20人(先着順)
■参加料 1500円(器具使用代含む)

主催・申し込み

5月20日までに萩セミナーハウス(21・7501、FAX 21・7666)へ

国勢調査調査員

■対象者 20歳～65歳の市内在住者で、本人や配偶者等が税務、警察、選挙等の仕事に直接従事していない方
■募集人員 200人程度
■報酬 世帯数等により異なりますが、60世帯で3万9000円程度
⑤申し込み
5月15日までに企画政策課(25・3431)へ

講演・講座



松陰を学ぶ会

■とき 5月19日～平成28年3月の毎月最終火曜日(全11回) 午後7時～9時
■ところ 中央公民館
■内容 吉田松陰に関する書籍の読書会
■定員 30人程度
■当日、会場でも受け付け。
■参加料 年間1000円(資料代)
⑤主催・申し込み
松陰を学ぶ会(25・0399) 阿武

手話学習初任者養成講座

手話学習初任者を対象に開催し、修了者には市が「萩市手話奉仕員証」を発行します。
■とき 6月～12月の第1・3土曜日 午前9時～午後3時
■ところ 総合福祉センターほか
■内容 1日3講座(入門23講座、基礎3講座)
■定員 20人(先着順)
■受講料 無料(別途テキスト代)
⑤主催・申し込み
障害者生活支援センターほつとすぺーす(24・5858、

相談



消費生活無料法律相談

■とき 5月8日(金) 午前10時～正午
■ところ 総合福祉センター
■弁護士 小林 亨(とむら) 小森 亨(とむら)
■対象者 市内在住の方(先着4人、1人30分)
※事前予約制(当日受付可)。
⑤主催・申し込み
萩市消費生活センター(25・0999)

人権・行政・公証相談

■とき 5月12日(火) 午前10時～正午
■ところ 市役所本庁
■相談員 人権擁護委員、行政相談委員、公証人
■内容 人権相談(家庭内・近隣間のもめごと、不当な差別・要求、その他人権に関する相談)、行政相談(国の仕事や手続き、サービスに関すること)、公証相談(遺言書など公正証書に関すること)
※事前予約制(前日まで)。
⑤主催・申し込み

市民活動推進課

(25・33373)

無料法律相談(予約制)

■とき 5月27日(水) 午前10時～午後3時

■ところ 市役所本庁

■弁護士 馬屋原達矢

■対象者 市内在住の方(先着12人、1人20分)

※事前予約制(5月1日から受付開始)。

☑主権・申し込み

市民活動推進課

(25・33373)

イベント



NPO萩まち博「ほども広場」

結婚相談所

市から委嘱された専門相談員が独身男女の相談を受け、登録された方同士を紹介しします。

■とき 5月1日(金)、2日(土)、8日(金)、12日(火)、15日(金)、16日(土)、19日(火)、22日(金)、24日(日)、

NPO萩まちじゅう博物館が、萩博物館の来館者や市民の皆さんへのおもてなしの環境として開催します。

■とき 5月5日(火・祝) 午前9時30分～午後4時

■ところ 萩博物館前庭

■内容 こま、フラフープ、シャボン玉、竹笛、タカラ貝ストラップ作り、貝細工のほか古民具で遊ぶコーナーもあり

■参加料 無料(実費が必要なものもあります)

☑主権・問い合わせ

NPO萩まちじゅう博物館

事務局(25・31177)

▼NPO会員募集中

あなたもまちじゅう博物館づくりに参加しませんか。ホームページ <http://www.npomachihaku.com>

26日(火)、29日(金) 午前9時～午後4時

■ところ 市役所本庁舎別館

2階

■対象者 市内在住で20歳以上の独身男女

※事前に電話で相談日を予約してください。

☑主権・申し込み

結婚相談所(25・3421)

npomachihaku.com

臨江書道会 書・水墨画展

■とき 5月8日(金)～10日(日) 午前10時～午後5時

■ところ 市民館小ホール

■内容 一般、学生の書道会展

☑主権・問い合わせ

臨江書道会

(22・6396) 伊佐

渡辺蒿蔵旧宅「なんえん茶会」

新緑の庭園を眺めながら、お茶を楽しみませんか。

■とき 5月11日(月)、12日(火) 午前10時～午後4時

■ところ 渡辺蒿蔵旧宅

■入場料 無料

■主権 NPO萩観光ガイド協会

☑問い合わせ

まちじゅう博物館推進課

(25・3290)



萩博物館

025・6447

特別展 長州男児、愛の手紙

―吉田松陰から盟友・小田村伊之助へ、

6月21日(日)まで

久坂玄瑞から妻文へ―

吉田松陰の手紙

松下村塾を主宰し、尊王攘夷を唱えて明治維新の原動力となった吉田松陰の手紙の筆跡は時に丁寧であったり、時に荒々しくなったりと、その激しい気性をうかがわせま

す。「志士」の中で最も情熱的、芸術家タイプだったのではないのでしょうか。妹婿であり、盟友でもあった小田村伊之助(楯取素彦)のもとで保存されていた24通の松陰の手紙を初めて一挙公開します。

◆松陰から松下村塾生へ

▽安政5年(1858)12月27日(楯取能彦氏蔵)

松陰が野山獄に投ぜられた初日に書いた。前日の送別の宴に出席した13名の塾生に、漢詩でメッセージを伝えている。最後の部分、今後は小田村伊之助が同志のリーダーであるという。これを手にした時の小田村の心境いかに。

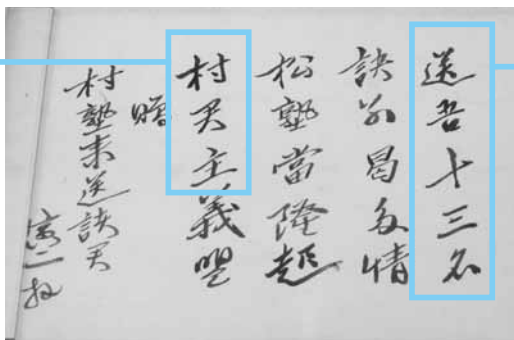

▶安政5年(1858)12月27日の松陰の手紙

「送吾十三名」▽松陰投獄前の送別会に集まった者たち

特設展示室「兄松陰と妹文々杉家の家族愛」

【第2期、全6期】

平成28年9月4日(日)まで
4月29日(水・祝)から、新発見の松陰直筆史料(阿部家史料)を6点公開しています。



高齢者写真教室「シャッターチャンスほほえみ」 春季写真展

会員24人による作品約50点を展示します。

■とき 5月15日(金)～19日(火) 午前9時～午後4時

■ところ 市民館

①主催・問い合わせ

シャッターチャンスほほえみ
(28・1444) 西元

ふたば園まつり

施設を皆さんに開放したおまつりです。どなたでも参加できます。

■とき 5月16日(土) 午前10時20分～午後2時(雨天決行)

■ところ ふたば園(ないろ・からふる(椿東・無田ヶ原口))

※公共交通機関をご利用ください。

■内容 イベント、模擬店等

①主催・問い合わせ

社会福祉法人ふたば園ほつ

とすペーす(21・7065) 山下

萩オープンガーデン

花々の美しくなる時期に、日頃見ることができない萩市内の個人やお店、名刹、史跡の庭園を開放します。

■萩焼、小物の展示、オカリナ、三線演奏も楽しめます。

■とき 5月9日(土)～17日(日)

■ところ (市内26カ所)

旧湯川家屋敷、桂太郎旧宅、善福寺、室田家(以上川島)、渡辺蒿蔵旧宅、山本邸(以上江向)、横田家(河添)、旧田中別邸、平安古かいまがり交流館(以上平安古町)、四縁(下五間町)、端坊(恵美須町)野田家、俣宿天十平(以上南古萩町)、菊屋家住宅(呉服町)、畔亭(南片河町)、まつうら歯科医院(古魚店町)、口羽家住宅、萩城跡指月公園(以上堀内)、熊谷美術館(今魚店町)、萩観光ホテル、東光寺(以上椿東、大照院(椿)、平山台フルーツ・ガーデン(上小川)、大蓮寺(須佐)、柴田園芸、「工房風」の庭園(以

浜崎伝健おたから博物館

国の重要伝統的建造物群保存地区の浜崎地区を舞台に、

家々に展示された自慢の「おたから」や歴史ある建物をご覧いただくとともに、海の幸をはじめとする美味しい物や数々の催しを楽しんでいただくイベントです。

■とき 5月17日(日) 午前9時～午後3時

■ところ 浜崎本町筋周辺・魚市場、御船倉、住吉神社、梅屋七兵衛旧宅、芳和荘

※各家秘蔵のおたからを本町筋の家々に展示。

■催し

〔浜崎本町筋周辺〕

・藤井家住宅 幕末から明治にかけての錦絵・絵図・姿見などの展示

・吉田家菩提寺の泉福寺 松陰先生関係資料の展示(大河ドラマ「花燃ゆ」ヒロイン「文」に関する説明あり)

・「旧小池家土蔵」内 御船山車を展示公開(おたから博物館開催当日から一般公開)

・山村家住宅 4年振りに桜の屏風展示

・斉藤家 坂本龍馬名人の茶碗を展示

・紙芝居、伝建物見学ミニツアー、スタンプラリー(参加者に景品あり)、クラシックカーの展示

〔浜崎新町周辺〕

・浜崎を代表する伝統的建造物の一つである田中家を一般公開、西光庵で江戸期頃の33体の仏像を初公開

〔住吉神社〕

・県指定無形民俗文化財「住吉神社お船謡」の御船を展示

〔国指定史跡旧萩藩御船倉〕

・内部の開放、「むつみ神楽保存会」による、むつみ神楽の上演(午前11時～、午後1時30分～、2回開催)

〔梅屋七兵衛旧宅〕

・お茶無料接待

〔浜崎魚市場〕

・鮮魚せり市(一般の方も参加できます。午前10時30分～、午後1時～、2回開催)

■食事 浜崎魚市場「雑魚場食堂」(釜あげしらす丼、カレーうどん、おむすびドッグ、焼き鱈寿司等)、浜崎み

んなの家・旧山村家の古民家喫茶、見島ウニメシ、大島おしずし、練りもの天ぷら、蒸気まんじゅう等

■買い物 魚干物・乾物、駄菓子、おもちゃ等

■交通 市役所から会場までの無料シャトルバスを30分おきに運行

■駐車場 市役所周辺、JAあぶらんど萩裏、萩商港駐車場(荷捌所奥側)を臨時無料開放(午後4時まで)

■主催 浜崎伝健おたから博物館実行委員会

①問い合わせ

文化財保護課

(25・3238)

旧山村家住宅

(22・0133)



市民センター ツインシネマ 上映案内

☎26・6705 ★年中無休

- 映画ドラえもん のび太の宇宙英雄記
スペースヒーローズ
～5/10
- シンデレラ/エルサのサプライズ
上映中
- 相物語
5/2～5/29
- 風に立つライオン
5/16～

■上映案内(24時間) ☎26・6706

上福井下)

※有料施設も含まれます。

■催し物 オカリナ、三線の演奏

▽9日(土) 渡辺蒿蔵旧宅・横田家・畔亭、▽10日(日) 旧湯川家屋敷・室田家・熊谷美術館、▽13日(水) 室田家・横田家、▽16日(土) 旧湯川家屋敷・渡辺蒿蔵旧宅・横田家、▽17日(日) 室田家・畔亭・熊谷美術館

※時間や演奏する内容は会場により異なるので、パスポートを参照。

■共通パスポート300円

個人庭園へ入場ができ、萩博物館 萩八景遊覧船、萩・長

門峡観光遊覧船や各有料施設で割引等の特典があります。

■パスポート販売所 萩市観光協会、市役所観光課、各庭園、萩温泉旅館協同組合、東萩駅観光案内所

○後夜祭
■とき 5月16日(土) 開場午後5時30分 開演午後6時

■ところ 東光寺大雄宝殿

■入場料 大人1500円、中学生1000円、小学生以下無料

■出演者 AMI☆TAME BAND (あみ・ためバンド)

■主催 萩オーブンガーデン実行委員会

■問い合わせ
畔亭(22・1755)、萩市観光協会(25・1750)

■萩・夏みかんまつり

「かおり風景100選」に選ばれ萩のシンボルとなっている、夏みかんの白い花が咲く季節に合わせて、夏みかん栽培の発祥の地で開催します。

■とき 5月16日(土)、17日(日) 午前10時～午後4時

■ところ かんきつ公園・旧田中別邸(平安古町)

■内容 夏みかん商品・特産品の販売、郷土芸能披露、抹茶席、生搾りジュース体験(無料)、クイズラリー、萩八景遊覧船の無料乗船体験(約10分間)、大河ドラマ「花燃ゆ」特設ブースなど

■駐車場 かんきつ公園、アスカソリーニング萩工場、新谷碎石事務所駐車場、河添河川公園

■主催 萩・花ごよみ実行委員会

■問い合わせ
観光課(25・3139)

■写真展「萩の町並みと夏みかん」

古写真で懐かしい光景を紹介し、萩を再発見します。

■とき 5月1日(金)～19日(火) 午前9時～午後5時(水曜日を除く)

■ところ 平安古かいまがり交流館

■入館料 無料

■主催 NPO萩まちじゅう博物館

■問い合わせ
まちじゅう博物館推進課(25・3290)

県立萩美術館・浦上記念館

☎24・2400

二〇一五年NHK大河ドラマ特別展

「花燃ゆ」

5月24日(日)

初公開となる貴重な歴史資料や、文・松陰のゆかりの品々を一室に展示します。

◆ミニ展示ガイド(各回会場 講座室、定員84人)
テーマごとの見どころ解説

「高杉晋作と長州動乱編」

◆プレミアム講座(各回会場 講座室、定員84人)
「花燃ゆ」ゆかりの人々

■とき 5月10日(日) 午前10時30分～11時

■とき 5月9日(土) 午後2時～3時30分

■講師 古城春樹(下関市立長府博物館館長)

■講師 小山良昌(毛利博物館顧問)

■とき 5月16日(土) 午前10時30分～11時

■とき 5月10日(日) 午後2時～3時30分

■講師 道迫真吾(萩博物館主任学芸員)

■講師 道迫真吾(萩博物館主任学芸員)



▼個人蔵

周布政之助(左)と長州藩医長野昌英(右)、文久2年(1862)長州藩京都屋敷で撮影したもの

■観覧料 一般1200円、70歳以上・学生1000円、18歳以下は無料

■休館日 月曜日(5月4日は開館)

■普通展示を無料で観覧できます
■とき 5月24日(日)

保健ガイド

■問い合わせ 健康増進課 ☎26-0500、各総合事務所

萩	地域	※保セは保健センター ●は母子関係の行事
毎週火	こころの相談日(要予約)	10:00～萩市保セ
毎週木	こころの相談日(要予約)	13:30～萩市保セ
1金	健康づくり応援隊(萩だいたい体操)体操	11:00～中央公園
7木	栄養相談日(要予約)	9:00～健康増進課
	健康相談日(要予約)	9:00～萩市保セ
	●母子相談室	9:30～萩市保セ
	●1歳児生まれ教室(H26.5月生まれ)	10:00～萩市保セ
8金	三見ソナタ	13:30～三見公民館
10日	●パパママセミナー	9:30～萩市保セ
11月	倉江健康教室	10:00～倉江公会堂
12火	●3歳児健康診査	13:00～萩市保セ
	小畑グットヘルス	13:30～恵比寿会館
13水	●1歳6か月児健康診査	13:00～萩市保セ
	越ヶ浜グットヘルス	13:30～越ヶ浜介護予防セ
15金	健康づくり応援隊(萩だいたい体操)体操	11:00～中央公園

田万川・須佐	地域
7木	元気もりもり体操会 9:30～須佐保セ
8金	みんなの健康運動教室 14:00～須佐保セ
	●すくすく元気っこ相談 10:00～須佐保セ
13水	弥富元気クラブ 9:30～弥富公民館
15金	認知症予防講座～認知症の理解～ 9:30～須佐公民館

川上・旭	地域
11月	川上運動教室 9:30～川上保セ

むつみ・福栄	地域
毎週水	●のびのび会 10:00～福栄保セ
7木	●乳児相談 10:00～むつみ農村環境改善セ

萩健康福祉センター	☎25-2667
13水	骨髄ドナー登録会(要予約) 13:30～
	C型肝炎・B型肝炎ウイルス検査(血液検査)(要予約) 13:00～
	HTLV-1抗体検査(血液検査)(要予約) 13:00～
	エイズ抗体即日検査(要予約) 14:00～

※小児科は、内科で対応します。
 ※日曜日・祝日の外科は休日急患診療センターで対応します。
 ※月～金曜の夜間当番は、午後5時～翌朝8時
 土曜の当番は、正午～翌朝8時
 眼科・耳鼻科は5日の午前9時～正午まで
 日曜・祝日の当番は、午前8時～翌朝8時
 歯科は午前9時～正午、午後1時～3時
 ※救急医療は急患のためのものです。
■当番医が緊急やむを得ず変わった場合
 消防テレホンサービス(☎25-7474)、
 萩・阿武健康ダイヤル24で確認してください。

スポーツガイド



2土	●萩市長杯争奪大会兼中国5県軟式野球大会C級 13:00～萩スタジアム
	●高松宮賜杯全日本軟式野球大会B級(～4日) 8:30～萩スタジアム
3日	●中国地区学童軟式野球選手権大会萩地域予選(～4日) 9:00～萩スポーツ広場
5火	●萩市長杯争奪大会兼中国5県軟式野球大会C級(～31日) 9:00～萩スタジアム
	●中国地区大学野球春季二部リーグ戦(～10日) 8:30～萩スタジアム
9土	●旭ふれあいグラウンドゴルフ大会 8:45～山村広場
	●全日本小学校バレーボール萩ブロック大会 9:00～椿西小屋内運動場
	●萩市民春季ソフトボール大会(決勝) 9:00～萩スポーツ広場
10日	●萩市民春季バレーボール大会 9:00～市民体育館
	●萩近郊地区春季ゲートボール大会 9:00～甲子園球場

図書館ガイド

萩図書館 ☎25-6355
 須佐図書館 ☎08387-6-5500
 明木図書館 ☎55-0314

毎週金	まなぼう館でレッツチャレンジ! 16:30～ 須佐図書館
開催中～10日	まなぼう館であそぼう! 手作りおもちゃ展 9:30～ 須佐図書館
開催中～10日	はてな?に挑戦! 本の中に答えを発見 9:30～ 須佐図書館
8金	似顔絵教室 16:00～ 明木図書館
9土	れんげの会「青空おはなし会」 10:30～ 須佐図書館
10日	知的書評合戦「ビブリオバトル」 13:30～ 萩図書館
13水	「草の芽」のおはなし会 16:00～ 明木図書館
【休館日】	須佐図書館:3日～6水、11月 明木図書館:3日～6水、10日、11月

子育てガイド



◆児童館(25・1025) 休館日:毎週火	
毎週水、土	子育てアドバイス 10:00～17:00
毎週木	子育てアドバイス 10:00～14:00
毎週月、金	おはなしの森(子ども図書館) 11:00～
開催中～11月	こどもの読書週間特別行事 「妖怪ワールド」「あいぶらりくじ」 9:30～18:00 (子ども図書館)
2土	おはなし会おひさま(子ども図書館) 15:00～
6水	はぎキッズパーク2015 10:30～15:30
8金	だんすダンス! 18:45～20:15
9土	みんなでミュージック(定員:10人程度) 13:30～15:00
13水	ベビーマッサージ(定員:5人) 10:00～11:30
◆子ども発達支援センターからふる(22・2877)	
	おもちゃ図書館開館日 10:00～15:00
12火	手作りおもちゃの会 10:30～12:00 (かざぐるまを作ろう!) 13:00～14:30



日 月 火 水 木 金 土
 1 2
 3 4 5 6 7 8 9
 10 11 12 13 14 15 16
 17 18 19 20 21 22 23
 24 25 26 27 28 29 30
 31

情報カレンダー



萩・阿武
健康
ダイヤル24

24時間年中無休。
 ☎ 0120・506・322
 (通話料・相談料無料)

夜間・休日当番医

●萩市主催・共催の行事

1	金	●萩焼まつり ~5日 (9:00~/市民体育館) 外科 都志見(江向) 22・2811
		●萩博物館「長州男児、愛の手紙」~6/21 (9:00~/萩博物館) 内科 波多野(堀内) 25・2788
		○2015年NHK大河ドラマ特別展「花燃ゆ」~24日 (9:00~/県立萩美術館・浦上記念館)
2	土	●春の園芸展・盆栽展 ~3日 (9:00~/市民館小ホール) 外科 玉木(瓦町) 22・0030 内科 わたぬぎ(東浜崎町) 25・2020
		○見島 島びらきまつり (9:40~/見島・本村港定期船乗場隣) 内科・歯科(外科)
3	日	●萩・大茶会 ~4日 (10:00~/萩城跡指月公園ほか) 休日急患診療センター(椿) 26・1397
		○萩往還まつり「技・明木展」~4日 (10:00~/明木・乳母の茶屋周辺)
		○阿武川温泉公園まつり (10:00~/萩阿武川温泉公園)
		○道の駅「萩・さんさん三見」春の感謝祭 ~5日 (10:00~/道の駅 さんさん三見)
		○須佐焼ふれあいまつり ~4日 (10:00~/須佐大橋コミュニティー広場)
4	月	内科・歯科(外科) 休日急患診療センター(椿) 26・1397
		○NPO萩まちじゅう博物館「こども広場」~5日 (9:30~/萩博物館前庭) 内科・歯科(外科)
5	火	○道の駅「つつじまつり」 (10:00~/道の駅 ゆとりパークたまがわ) 休日急患診療センター(椿) 26・1397
		○エコキャンまつり (10:00~/須佐エコロジーキャンプ場) 眼科 さがら(今古萩町) 21・7333 耳鼻科 田中(東田町) 22・0931
6	水	○チャリティー北浦歌謡舞踊フェスティバル (9:50~/市民館大ホール) 内科・歯科(外科) 休日急患診療センター(椿) 26・1397
		外科 萩市民(椿) 25・1200 内科 市原(塩屋町) 22・0184
7	木	●行政相談 (9:00~/福栄コミュニティセンター) 外科 かわかみ(椿東) 21・7538
		●行政相談 (10:00~/旭マルチメディアセンター) 内科 藤原(土原) 22・0781
		●消費生活(多重債務)無料法律相談会 (10:00~/総合福祉センター)
		○臨江書道展 ~10日 (10:00~/市民館小ホール)
8	金	○萩オープンガーデン ~17日 (市内各所) 外科 都志見(江向) 22・2811 内科 中坪(今魚店町) 22・5430
		●尾木ママ先生の幕末子育て講座&子どもミュージアムツアー (10:30~/市民館大ホールほか) 内科・歯科(外科) 休日急患診療センター(椿) 26・1397
9	土	○渡辺蒿蔵旧宅「なんえん茶会」~12日 (10:00~/渡辺蒿蔵旧宅) 外科 めづぎ(土原) 22・2248 内科 みやうち(椿) 25・2500
		●行政相談 (10:00~/田万川保健センター) 外科 萩むらた(今古萩町) 25・9170
10	日	●人権・行政・公証相談 (10:00~/市役所) 内科 萩慈生(玉江) 25・6622
		○心配ごと相談 (13:30~/総合福祉センター)
11	月	外科 MP萩(堀内) 24・0082 内科 全真会(玉江浦) 22・4106
		外科 兼田(吉田町) 22・1113 内科 波多野(堀内) 25・2788
12	火	○高齢者写真教室「シャッターチャンスほほえみ」作品発表会 ~19日 (9:00~/市民館第1会議室) 外科 田町(東田町) 24・1234 内科 わたぬぎ(東浜崎町) 25・2020
		●行政相談 (10:00~/須佐総合事務所)
13	水	○アトリエ樹 絵画展 ~17日 (10:00~/市民館小ホール)
		●萩・夏みかんまつり ~17日 (10:00~/かんきつ公園・旧田中別邸)
14	木	○ふたば園まつり (10:20~/ふたば園なないろ・からふる)
		●浜崎伝建おたから博物館 (9:00~/浜崎本町筋周辺)
15	金	○高年齢者写真教室「シャッターチャンスほほえみ」作品発表会 ~19日 (9:00~/市民館第1会議室) 外科 田町(東田町) 24・1234 内科 わたぬぎ(東浜崎町) 25・2020
		●行政相談 (10:00~/須佐総合事務所)
16	土	○アトリエ樹 絵画展 ~17日 (10:00~/市民館小ホール)
		●萩・夏みかんまつり ~17日 (10:00~/かんきつ公園・旧田中別邸)
17	日	○ふたば園まつり (10:20~/ふたば園なないろ・からふる)
		●浜崎伝建おたから博物館 (9:00~/浜崎本町筋周辺)

阿北地区
 休日当番医
 AM8:30~PM5:30

3日 松井(下田万) [内外科] 08387・2・0345
 4日 休日急患診療セ [内外科] 26・1397
 5日 弥富(弥富下) [内科] 08387・8・2311

6日 須佐診(須佐) [内科] 08387・6・2540
 10日 齋藤(阿武町) [内外科] 08388・2・2838
 ※阿北地区(萩地域以外)

守り！育て！いかそう！
萩のおたから



浜崎の町並みと部戸(右下)

浜崎地区のおたから
港で栄えた商家町

(推薦者 浜崎しっちゃんる会のみなさん)

浜崎は、萩の三角州の北東の端、阿武川下流の松本川が日本海に注ぐ河口に開けた町です。海と川がすぐ間近の浜崎は、萩城下の港町として栄えました。

藩政期には、主に回船業を営む人々、酒、味噌、醤油などの生活物資を商う人々、魚市場を中心とした水産業に関わる人々が住んでおり、藩の経済活動を支えるとともに、北前船も寄港し、大いこにぎわっていました。また、藩の御船倉のほか、近くの漁村や島々を治める浜崎幸判もありました。

海や船との関わりの中で栄えた町並み、部戸や虫籠窓の町家、浜崎の町人たちが自ら勧請した海上安全の守り神・住吉神社、船道具やはかり、引札といった商いの道具や、家々に伝わる品々が浜崎のおたからです。

5月17日(日)には「浜崎伝建おたから博物館」が開催されます。今回ご紹介したおたからでもある御船倉や町家が公開され、各家に伝わるおたからを、浜崎のみなさんのご案内します。ぜひ、おでかけください(16ページ参照)。

萩まちじゅう博物館では、地域のおたからを再発見し、「萩のおたから」として地域から推薦、市民が互いに認め合い、データベースで公開して活用する取り組みを行っています。萩のおたからとは、地域で大切に守り伝えていきたいと思う「もの」や「こと」です。各地域のおたからを、シリーズでご紹介します。

表紙 被災した須佐歴史民俗資料館
「みこと館」として再出発！

4月14日、萩市東部集中豪雨で被災した、須佐歴史民俗資料館が再開館。復旧工事に合わせ、展示内容を一新、須佐地域のことが学べ、楽しめる内容に生まれ変わりました。愛称は、河登翔一君(育英小6年)による、須佐之男命にちなみ「みこと館」と決定、国道191号沿いに看板が設置され、当日は育英小6年生13人が除幕、新たなスタートを祝いました。

慶弔だより

お誕生おめでとう

赤ちゃん 保護者 住所



ご結婚おめでとう

夫の氏名 妻の氏名 住所



お悔やみ申し上げます

氏名 年齢 死亡日 住所



本人または親族の方の承認を得たもののみ掲載しています。(敬称略)
※4月1日～4月15日受付分