

萩



2016 / 平成28年

11月1日



お知らせ版

編集・発行 / 萩市総務企画部広報課
〒758-8555 萩市大字江向5 10番地
TEL 0838-25-3131(代) FAX 0838-26-5458
ホームページ <http://www.city.hagi.lg.jp/>

井上勝志気像 (JR萩駅前)



萩時代まつり

問い合わせ

観光課(25・3139)

萩市観光協会(25・1750)

11月13日 **とき** 午前8時～午後4時
ところ 市内～金谷神社

萩時代まつりのメインとなる「萩大名行列」は、椿の金谷天満宮大祭に、江戸時代から神社に奉納されてきた奉納行列で、古くから萩の人々に親しまれてきました。現在、「平安古備組」と「古萩町大名行列」を合わせて、総勢200人を超える大奉納行列となっています。



平安古備組(平安古鍵曲)

萩大名行列 平安古備組

8:00頃/平安橋付近発～ 8:30頃/平安古鍵曲～
10:00頃/萩博物館～ 10:20頃/菊屋家住宅前～
10:30頃/田町商店街～ 11:40頃/土原新天街

萩大名行列 古萩町大名行列

9:00頃/古萩町公会堂発～ 10:00頃/熊谷町筋～
10:30頃/田町商店街

民踊「男なら」披露、岩国藩鉄砲隊実演

10:00～/萩城跡、11:10～/中央公園

萩時代パレード・奇兵隊大パレード

13日 **とき** 正午～/中央公園～金谷神社

【参加団体】萩観光小町、萩東中学校吹奏楽部、萩西中学校吹奏楽部、明倫小学校マーチングキッズ、椿東小学校金管カラーガードクラブ、毛利歴代藩主、岩国藩鉄砲隊、鹿児島市、長州奇兵隊、唐樋御神樂、川島聖講、古萩町大名行列、平安古備組

萩ふるさとまつり

問い合わせ

商工振興課(25・3108)

11月12日、**13日**

とき 午前10時～午後4時

ところ 中央公園、市民館、田町商店街

萩の優れた産業や特産品等を展示・販売する萩市最大の産業まつりで、各地域の旬の農林水産物や特産品など約100店が大集合。12日には山口県のご当地アイドル「山口活性学園」のコンサート、13日には萩時代パレードや、市民館で萩市伝統芸能フェスティバルも開催します。

萩の特産品などが当たるもちまきや来場者が参加できるイベントもあるなど、誰もが楽しめる「萩ふるさとまつり」にぜひお越しください。

中央公園おまつり広場

12日 10:00～16:00

10:00～	ダンス(至誠館大学ダンス部&萩子どもセンター)
10:30～	山口活性学園コンサート(午前の部)
11:10～	鼓笛隊演奏(土原保育園)
11:30～	健康づくり応援隊体操(健康づくり応援隊)
11:45～	鹿児島市観光PR&クイズ
12:00～	オープニングセレモニー
12:15～	もちまき(一般の部・小学生以下の部)
12:30～	萩・世界遺産新聞コンクール表彰式
13:00～	書道パフォーマンス(萩光塩学院高等学校)
13:20～	満天堂コンサート
14:00～	山口活性学園コンサート(午後の部)
14:40～	少林寺拳法演舞(少林寺拳法スポーツ少年団)
15:10～	ヒップホップダンス(SWAG.M)

13日 10:00～16:00

10:00～	萩観光小町紹介(萩市観光協会)
10:10～	沖縄民踊エイサー(見島エイサー部)
10:30～	小学生バンドドリル演奏(明倫小→椿東小)
11:10～	民踊「男なら」
11:30～	岩国藩鉄砲隊実演
12:00～	萩時代パレード(萩時代まつり)
14:00～	鹿児島市観光PR&クイズ
14:20～	太鼓演奏(住の江保育園)
14:40～	丸太切り競争(阿武萩森林組合)
15:20～	ビンゴゲーム(女性団体連絡協議会)

両日：ふわふわドームなど

市民館大ホール

12日 10:30～16:00

10:30～[のど自慢大会]
○ジュニアの部
10:30～12:00
○一般の部
13:30～16:00

[ゲストステージ]

11:20～「英語でギター」
地域おこし協力隊
よりたゆり
15:20～ 頼田悠季(歌手)

13日 10:30～15:30

萩市伝統芸能
フェスティバル

市内各地域から11つの
伝統芸能団体が集結!



重建明倫館講堂に掲げていた額



受け継ぐべく進取の気風 萩藩校明倫館展示室



史蹟産業博覧会(昭和10年)に出品した
重建明倫館模型(中央に孔子廟)

萩藩校明倫館は、享保3年(1718)、萩(長州)藩5代藩主毛利吉元が萩城三の丸(堀内)に、藩士の養成を目的に創建しました。
天保8年(1837)、毛利敬親が13代藩主となった当時は、藩財政が破綻していたこともあり、村田清風らに藩政改革を命じるとともに、西欧列強の外圧が高まってきたことから、文武の奨励と人材の登用を掲げました。弘化3年(1846)、敬親は明倫館再建を清風に命じました。が、三の丸の敷地は940坪で拡張の余地がなかったため、江向の地への移転を決定。なお、嘉永元年(1848)、19歳の吉田松陰が藩に上申し

■問い合わせ
萩・明倫学舎推進課(25・3117)

■秋藩校明倫館展示室(本館2階)
ここでは、幕末から維新にかけて多くの優秀な人材を生み出した萩(長州)藩の教育制度の特徴を、当時使用された書物(複製など)、萩藩校明倫館を中心とした歴史資料の展示により紹介します。また、まもなく着手する予定の孔子廟(現在は海潮寺本堂)の復元整備についても紹介します。

た「明倫館御再建三付気付書」は、明倫館の再建や教育制度の改革に貢献したといわれています。
こうして、嘉永2年(1849)に完成した新明倫館(重建明倫館)は、1万5184坪もの広大な敷地に孔子廟(聖廟)を中心に多くの施設を配する総合的な藩校となりました。
幕末の長州藩洋学史に造詣の深い福岡教育大学の小川亜弥子教授は「藩校明倫館は、儒教的要素を備え危機を打開できる人材養成に力を注ぐだけでなく、海外知識の摂取にむけて積極的に乗り出し、洋学受容の拠点となった。維新の動乱を乗り切った長州藩の力の源泉は、一つには、こうした藩校明倫館の進取の気風にあったといえる。その姿勢は現代にも受け継いでいくべきもの」と述べています。

萩時代まつり 11月13日(日)

通行規制(江向~椿地区)

■まあるバス
午前10時~午後5時はルートが変更になります。
・「萩市役所停留所の位置を、市役所前から市民館前(防長路線バスの停留所)に変更します。なお、午前11時30分~午後5時は時代パレード等のため、この停留所にバスは停車しません(ただし、通行規制解除後は停車します)。
■問い合わせ 観光課(25・3139)



昨年のもちまき(中央公園おまつり広場)

市民館小ホール
12日(土)・13日(日)
10:00~16:00
萩の特産品展示・販売コーナー
萩の水産業PR展示コーナー



田町商店街
13日(日) 10:00~16:00
11:00頃~ 沖縄民踊イイサー
12:00頃~ もちまき

井上勝志気像 除幕式を 盛大に開催！



左から3人目が江里敏明さん、4人目が老川慶喜さん、一番右が井上勝重さん

井上勝の銅像「井上勝志気像」が、萩駅舎前に完成し、10月14日の鉄道の日に除幕式が行われ、銅像への寄付者や関係者約100人が参加しました。

銅像はイギリス留学中に撮影された、スコップに足をかけたシャツ姿の写真をモチーフに制作されました。

野村市長は「井上勝が、鉄道一筋で全国への鉄道敷設に尽力したことを始め、当時、萩の多くの若者が日本の近代化に尽くしたこと

を、広く次の世代に伝えていきたい」とあいさつ。銅像を制作した江里敏明さんは「本人も気に入っていた、若きロンドン時代の写真

の姿が萩にはふさわしく、萩の若い人を見守ってくれるのでは」と銅像への思いを語りました。また、勝のひ孫にあたる井上勝重さん

(東京都)は「一生、鉄道のことしか頭になかった勝が気に入っていた写真から銅像をつくってもらい感謝します。この像を見た萩の若い人には、世界を目指して頑張ってもらいたい」と話しました。

また、樺西小学校6年生42人が「鉄道唱歌」と「ふるさと」を合唱して式典に花を添えました。

13日には、跡見学園女子大学副学長の老川慶喜さんによる講演会も開催し、約100人が長州ファイブから鉄道の父となった勝の興味深い話に耳を傾けていました。

問い合わせ
まちじゅう博物館推進課
(25・3290)

▽来年春には、豪華寝台列車「トワイライトエクスプレス瑞風」が萩駅や東萩駅に停車します。

問い合わせ
まちじゅう博物館推進課
(25・3290)

第4回 萩・幕末維新検定

とき 平成29年2月12日(日)午前10時～
ところ 市民館ほか

萩・幕末維新検定ホームページ

<http://machihaku.city.hagi.lg.jp/bakumatsuishin/>

▶申込期間 11月1日～平成29年1月20日

問い合わせ まちじゅう博物館推進課 (25・3290)

今回から 改訂版問題集 より出題！

■公式テキスト
(萩・幕末維新検定問題集改訂版)

- 問題数 383問
- A5版、209ページ
- 定価 1,500円(税込)
- 販売所 萩博物館(電話での注文・配送可、25・3177)、市内書店など



生コースとして扱います。

▼共通事項
■検定料割引制度 再挑戦割引：団体割引(コースを問わず5人以上として、1人あたり1000円を割引) ※再挑戦割引は、1度でも受検したコースと同コースに再挑戦する場合に適用(第1回検定は、中級・門下

生コースとして扱います。

萩ゆかりの人物や歴史などを学ぶ「第4回萩・幕末維新検定」を実施します。今回から、改訂版問題集より出題されます。明治日本の近代化・工業化に萩がどのような役割を果たしたのかなど、世界遺産登録関連の問題、解説もさらに充実。皆さんの挑戦をお待ちしています。

■受検者特典 通常入室できない松

下村塾内での特別講義など ※詳しくは申込用紙等を参照。

■申込方法 市役所本庁総合案内、萩博物館、各総合事務所備え付けの申込用紙(萩・幕末維新検定ホームページからダウンロード可)に必要な事項を記入し、郵送、FAX、メール、または、萩・幕末維新検定ホームページ専用フォームから申し込み

■申込先 〒758-0057 萩市堀内355番地 萩博物館内 萩・幕末維新検定事務局(FAX 25・3142、メール machihaku_jimu@city.hagi.lg.jp)

	初級・入門 コース	中級・門下生 コース	上級・師範 コース
受検資格	幕末・維新を学びたい方 ならどなたでも ※初めての方でも中級から受 検可。		第1回検定、 中級・門下生 コースの合格者
検定時間	60分	90分	
出題数	100問 (択一式100 問)	100問 (択一式50問・ 記述式50問)	100問 (択一式30問・ 記述式70問)
合格基準	80問以上の正解で合格		
検定料 (税込)	2,500円	3,000円	3,500円

萩市美術展

10月9日から16日まで、市民館で「第12回萩市美術展」を開催しました。平面、立体、書、写真の4部門に889点（高校生・一般の部88点、小・中学生の部は絵画、書801点）の応募があり、9月29日の審査会で、176点の入賞作品が決まりました（出品総数は、招待作家の35点を加えた924点）。

●議長賞 山中慎治（土原）
写真「一人想う」



●教育長賞 溝部文月（山田）
書「十四夜待月」

●萩美術協会長賞 八木洋子（椿東）
立体「唐草に想う」

●議長賞 中村文音
（秋光塩学院中2年）
書「飛耳長目」

●教育長賞 百合野ほのか（白水小6年）
書「至誠」

●萩美術協会長賞 阿波杏奈（萩西中1年）
絵画「サルビアから見た萩の町」



倉重洋子（江向）

樹木が、しっかり上を向いて生きている姿に励まされ、生きて行く力を感じ、作品として表現しました。



平面「生きる」

高校生・一般の部
市長賞

講評／林の中の1本の木が、曲がりくねりながら天に向かって生長する生命力を力強く表現した作品



絵画「くさはウメー」

小・中学校の部
市長賞



岡村春樹（三見小1年）

草を食べるヤギが、とてもかわいかったので描きました。ツノを銀色に塗るところを特に頑張りました。

講評／動物への愛情が優しく表現され、伸び伸びと描かれた作品

市長賞・議長賞作品の地域巡回展示を開催

■須佐公民館
11月1日（火）～6日（日）
午前9時～午後3時

■旭活性化センター（佐々並公民館）
11月20日（日）
午前9時30分～午後3時

萩市地域おこし協力隊 新たに1人が着任

都市部など地域外の人材を地域社会の新たな担い手として受け入れ、定住・定着を促し、地域づくり活動をを行う「地域おこし協力隊（非常勤特別職）」に、10月1日から新しい隊員が着任しました。

■問い合わせ
企画政策課（25・3819）



旭地域に人が集まる空間づくりに取り組みたいです

【旭地域・佐々並支所】

▽弘中 誠（前住所地：広島県海田町）
・活動内容例：佐々並伝建地区の活動、地域づくりの支援など

「佐々並は伝建地区に指定され、江戸時代には宿場町として賑わった歴史があります。

全国大会出場おめでとう

※国体出場者については、情報提供があった市内学校を卒業した市外の学校在学者や社会人もお名前を紹介しています。
 なお、ご本人の意向により、写真を掲載していない方もおられます。

ジュニアオリンピック陸上競技大会

(10月28日～30日 神奈川県)



△ 100 mハードル
 せらはるな
世良 榛菜
 (萩東中3年)



△ 100 m走・リレー
 こばしりこ
小橋 璃子
 (萩西中1年)



△ 走高跳
 ともゆき
小野 智幸
 (むつみ中3年)



△ 110 mハードル
 りゅうこう
中村 隆康
 (むつみ中2年)



△ リレー
 かわの もとみ
河野 素実
 (福栄中2年)



レオネ [後列左から] 大野克也 (椿)、阿武聡、大谷秀明 (以上椿東)、藤田義治 (山田) [前列左から] 刀祢瑞恵、刀祢洋 (以上椿東)、白石美香 (平安古町)、澤江芳葉 (阿武町)

in 松江 全国ソフトバレー・スポレクフェスティバル

(11月11日～13日 島根県)



しんざと りんけい
新里 倫啓
 (至誠館大学4年)



うえおか のぶはる
上岡 信晴
 (至誠館大学4年)



くすもと あやの
楠本 彩乃
 (至誠館大学4年)



ゆうすけ
安藤 裕良
 (至誠館大学3年)

朝日杯争奪日本学生ゴルフ選手権・日本女子学生ゴルフ選手権

(10月25日～26日 千葉県)

全国大会優勝おめでとう

全国障害者スポーツ大会(2016 希望郷いわて大会)

(10月23日 岩手県)

【卓球バレー(オープン競技)】優勝 萩卓球バレークラブ



「後列左2人目から」山根とし子(熊谷町)、伊藤恵子(黒川)、五島良治(椿東)、山根慶一朗(熊谷町)、山中智加子(千原)、「前列左から」大崎昭子(椿東)、河村慧(椿東)、烏田曉子(平安古町) [写真なし] 烏田稔(平安古町、監督)



むらおか ともろう
村岡 栄朗
 (萩光塩学院中3年)

高田宮杯全日本中学校英語弁論大会

(11月23日～25日 東京都)

全国大会優勝・入賞おめでとう

国民体育大会 (2016 希望郷いわて国体)

(10月1日～11日 岩手県)



[左から] 足立和也、高橋怜也、高橋美晴

カヌー

(10月7日～10日)

△成年男子
スラロームカヤックシングル
(15ゲート) 優勝、(25ゲート) 優勝

かずや
足立 和也
(堀内)

△成年男子
ワイルドウォーターカヤックシングル
(1500m) 優勝、(スプリント) 6位

たかはし りょうや
高橋 怜也
(椿)

△成年女子
スラロームカヤックシングル
(15ゲート) 3位、(25ゲート) 4位

はるか
岡崎 遥海
(萩商工高3年)

セーリング

(10月2日～5日)

△成年女子

セーリングスピリッツ級(県選抜)優勝 **高橋 美晴** (椿)

バレーボール

(10月2日～5日)

△少年男子 5位

三輪 大将 (高川学園高校2年、明倫小卒)

全国健康福祉祭 ながさき大会 (ねりんピック長崎2016)

(10月15日～18日 長崎県)

水泳

△平泳ぎ 25m・50m 優勝
混合メドレーリレー 準優勝



上田 多美子 (椿)

全国中学校柔道大会 新潟大会

(8月17日～20日 新潟県)

【男子団体】 3位

【男子 90kg 超級個人戦】 準優勝

福永 夏生 (北九州市大蔵中3年、椿西小卒)

消費生活コーナー

特殊詐欺の被害をこれ以上出さないために！

市では、消費者に関するさまざまな問題について、市民の皆さんに正しく理解していただくために、毎年、消費者セミナーを開催しています。

今年度は、いまだに被害が絶えない特殊詐欺を防止するために、落語家の笑福亭松枝さんを講師に迎え、自分の財産や家族を被害から守るために、詐欺被害に遭わないための方法を楽しく学びます。

特殊詐欺(うそ電話詐欺)の被害は全国的に絶えず、山口県でも、平成25年に約3億円(64件)、平成26年に約5億円(114件)、平成27年に約3億円(114件)の被害が出ています。

萩市でも、昨年3月と11月に老人ホームの名義貸し詐欺で80代女性がコンビニから500万円を宅急便で送ってしまったという被害が発生し、市役所職員を名乗る者から電話があり、「市から還付しなければならぬお金がある。還付できる期限を経過してしまうが今ならまだ間に合うので、現金自

動預払機(ATM)まで行けば、やり方を教える」と言われ、お金を振り込んでしまったという相談が寄せられています。

これ以上の被害を出さないためにも、地域の皆さんにお声かけのうえ、是非ご参加ください。

■とき 11月29日(火) 午後1時30分～3時30分(午後1時開場)

■ところ サンライフ萩

■演題 「悪は進化します！負けるな！善良市民！〜財産を盗らせない！楽しく学んで正しく予防〜」

■講師 笑福亭松枝(落語家)



■受講料 無料

■申し込み・問い合わせ

萩市消費生活センター

(25・0999)





結婚したい男女を応援します！ 「はぎキューピットプロジェクト」始動

市では6月に、結婚を希望する方の出会いの場づくりなどを地域全体で応援するため「はぎキューピットプロジェクト」をスタート。10月13日、趣旨に賛同する市内の22の企業や団体に「はぎ縁結び応援団」の登録証を交付しました。応援団は、婚活イベントの開催や従業員等への参加の後押し、PRなどにより、市内の婚活を盛り上げます。

野村市長は「市では子育ての環境づくりに努力している。一人でも多くの若い人の結婚を目指して、後押しをお願いしたい」と協力を求めました。



「はぎ縁結び応援団」に登録された企業・団体の皆さん

書跡から見える真贋の見分け方を紹介

第3回萩市民大学教養講座

10月14日、市民館で愛知東邦大学教授で書跡史家の増田孝^{またたかし}さんを講師に迎え、第3回萩市民大学教養講座・第13回上廣歴史・文化フォーラムを開催しました。

増田さんは「幕末志士の書から」と題し、佐久間象山の真筆と贋筆の手紙を、それぞれ丁寧^{まこと}に読み下し、書跡や内容を比較しながら真贋の見分け方を紹介。また、鑑定士として出演中の番組での苦労話をユーモアを交えお話しされるなど、日頃聞くことのできない内容に、聴講者は熱心に聞き入っていました。



講師の増田孝さん

今年の秋のイベントも盛り上がりました！



△ほのかな灯りに照らされた夜の城下町
「萩・竹灯路物語プレミアム」
(10月7日～23日)

約4,000本の竹灯籠がつくり出す幻想的な世界。着物姿の市民や観光客が竹灯籠を眺めたり、記念写真を撮るなど、昼とは違った雰囲気を楽しんでいました。



◁お気に入りの萩焼見つけた！

「萩・田町萩焼まつり」
(10月7日～10日)

秋の萩焼まつりとして定着した「萩・田町萩焼まつり」。約1万点の萩焼の展示や即売のほか、「萩グルメまつり」や酒造見学などもあり、多くの来場者がお気に入りの萩焼を品定めをしながら、楽しんでいました。



今日の夕食は萩の魚で決まり！▷

「萩・魚まつり」(10月9日)

北浦地区最大の水産イベント「萩・魚まつり」。新鮮な活魚・鮮魚の即売や萩のブランド魚無料試食などは長い行列ができ大盛況。大人気の魚のつかみ取りでは、子どもたちが大物の魚を狙い、水の中を駆け回りました。

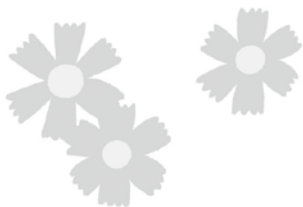

萩景観賞

市では、景観に対する市民意識を高めるために、自然や歴史、文化と調和し、景観的に優れたものを「萩景観賞」として表彰しています。

今回は、写真コンテストとして募集し、建築部門7件、自然景観部門7件が候補とな

りました。その後、萩市景観審議会の審議を経て、受賞作品を決定し、10月16日に表彰式を行いました。

■問い合わせ

都市計画課 (25・3647)



建築部門 「白い土塀」(平安古)

河村正男(三見)

受賞理由

橋本川の清流と川岸の緑に沿って長く続く白い土塀がとても周辺の景色と調和し、歴史の趣を感じさせ萩らしい街並みを感じさせる物件であるため。



自然景観部門 「辛夷街道」(椿)

河野實彦(河添)

受賞理由

早春の時期のみ山口方面から萩市街地に入ってきた時、近くの梅林園の満開の桜と一緒に辛夷の花が咲き誇り、道路一面白色となり萩を訪れる観光客は元より道路を通る人々に感動を与える景色であるため。

萩市まちの緑賞

生垣や庭木などに緑によるすてきなまちづくりに貢献した個人や団体などを表彰する「まちの緑賞」の受賞者が、9月16日に決まりました。

【受賞理由】

いずれも公道に面して、緑

を豊かに演出し、市民に安らぎや憩いを与えるところに、それぞれに緑の維持管理の努力が顕著であるため。

■問い合わせ

都市計画課 (25・3160)



阿部裕子邸(川島)庭木とブロック塀被覆



柴田松三邸(須佐)生垣



横山喜久江邸(須佐)生垣



原田好里管理邸(須佐)生垣

萩市オリジナル年賀ハガキの発売

市では、来年3月4日、旧明倫小学校の歴史ある木造校舎を萩観光の起点「萩・明倫学舎」としてリニューアルオープンすることを記念し、オリジナル年賀ハガキを限定販売します。

■発売日 11月10日(木)

※予約受け付けは行いません。

■枚数 1万5000枚限定

■価格 1枚52円

※ハガキはインクジェット紙で、なくなり次第販売を終了します。

■販売所 市役所本庁総合案内、各総合事務所地域振興部門、支所、出張所、萩市観光協会

■問い合わせ

観光課 (25・3139)



問い合わせ 企画政策課 (25・3819)

三見地区

三見公民館まつり

三見公民館 ☎0838・27・0004

海・山・里の産物が一堂に集まってバザーを開催します。

- と き 11月20日⑩ 9:30~15:00
- ところ 三見公民館ほか
- 内 容 地域の団体によるバザー、芸能祭、作品展示、ビンゴ大会など

大井地区

大井ふるさとまつり

大井公民館 ☎0838・28・0213

美しい自然と独自の伝統文化を持つ「大井」を見直し、「活力ある大井づくり」に向けたイベントです。

- と き 11月20日⑩ 9:00~14:00
- ところ 旧大井小学校
- 内 容 ステージアトラクション、文化作品展、レストラン、農水産物等の販売、各種イベント、もちまきなど

須佐地域

須佐赤米フェスタ

須佐特殊米産地化推進協議会 ☎08387・6・2219

すさのおのみこと あかまい
須佐之男命伝説の「赤米」を満喫!!
もちまきなど楽しいイベントが盛りだくさん!

- と き 11月20日⑩ 10:00~15:00
- ところ 須佐大橋コミュニティ広場
- 内 容 特産品販売、須佐焼ろくろ体験、赤米リース作り体験、赤米にちなんだゲームなど

旭地域

萩往還ささなみおいでん祭

佐々並公民館 ☎0838・56・0008

萩往還や佐々並市重伝建地区の紹介など楽しい企画がいっぱい、どうぞ「おいでんさい」。

- と き 11月20日⑩ 9:30~15:00
- ところ 旭活性化センター
- 内 容 農産物などの各種バザー、クイズラリー (伝建地区)、マスのつかみどり、ロング巻寿司、もちまきなど

紅葉を楽しむ 長門峡無料シャトル便の運行

紅葉シーズン中、土・日曜日・祝日限定で萩阿武川温泉から長門峡竜宮淵間の無料シャトル便を運行します。国の名勝に指定されている「長門峡」の美しい渓谷や「萩・長門峡観光遊覧船」で紅葉を楽しみませんか。

※萩バスセンターから萩阿武川温泉までは、路線バスをご利用ください。

■運行日 11月3日~23日の土・日曜日・祝日

※大雨等の荒天時は運休。

■問い合わせ 川上総合事務所産業振興部門
(54・2121)

	萩阿武川温泉	民俗資料館	萩・長門峡観光遊覧船	長門峡温泉	長門峡竜宮淵
行き	9:50	9:54	9:55	10:15	10:20
	14:00	14:04	14:05	14:25	14:30
帰り	11:10	11:06	11:05	10:45	10:40
	15:50	15:46	15:45	15:25	15:20

川上地域

川上直売所感謝祭

川上農林産物直売施設出荷協議会 ☎0838・54・2755

日頃のご愛顧と、農林産物の収穫に感謝を込めて開催します。

- と き 11月23日(水) 9:30~14:00
- ところ 萩阿武川温泉公園
- 内 容 杵つきもち、うどんなどの販売、もちつき体験、お楽しみ抽選会

田万川地域

道の駅収穫感謝祭

道の駅ゆとりパークたまがわ ☎08387・2・1150

今年も豊作!! 収穫に感謝を込めて、盛大に開催します。

- と き 11月23日(水) 10:00~15:00
- ところ 道の駅「ゆとりパークたまがわ」
- 内 容 寄り合い鍋無料接待、野菜のせり市、手作り弁当・特産品販売、活魚の試食など

HAGI 情報 案内板

問い合わせ
電話番号(代表)

本庁	0838-25-3131
川上総合事務所	0838-54-2121
田万川総合事務所	08387-2-0300
むつみ総合事務所	08388-6-0211
須佐総合事務所	08387-6-2211
旭総合事務所	0838-55-0211
福栄総合事務所	0838-52-0121

お知らせ



年金生活者等支援臨時福祉給付金(障害・遺族年金受給者向け)の申請はお済みですか

◆臨時福祉給付金

▽支給対象者 平成28年度市民税非課税者

※本人を扶養している方が、課税されている場合、または生活保護制度の被保護者は対象外。

▽給付額 給付対象者1人につき3000円

◆年金生活者等支援臨時福祉給付金(障害・遺族年金受給者向け)

▽支給対象者 臨時福祉給付

金を受給できる方で、平成28年5月分の障害・遺族基礎年金を受給されている方

※年金生活者等支援臨時福祉給付金(高齢者向け)を受給された方(4月〜7月上旬に申請)は対象外。

▽給付額 1人につき3万円

申請がお済みでない方は期限までに申請して下さい。

※該当の可能性のある方には8月上旬に申請書を送付しています。

■申請期限 11月10日

■申請方法 郵送または窓口(市役所本庁、各総合事務所、支所、出張所)に提出

■支給日 随時支給

◎臨時福祉給付金詐欺にご注意

臨時給付金に関して、市町村や厚生労働省などが、ATM(銀行・コンビニなどの現金自動預払機)の操作をお願いすることは絶対ありませんので、ご注意ください。

①問い合わせ
〒758-8555 萩市福祉政策課(25・35550)

パブリックコメント
○萩市男女共同参画プラン第2次改定版(案)
市では、男女共同参画社会の実現を目指して平成19年3月に「萩市男女共同参画プラン」を策定、平成24年3月に改定をしています。社会情勢の変動や計画の位置づけなどに対応するための、プランの第2次改定版(案)について、市民の皆さんのご意見を募集します。

■募集期間 11月9日〜12月9日

■閲覧場所 市役所本庁市政情報コーナー、市民活動推進課、各総合事務所地域振興部門、萩市ホームページ

■提出方法 市民活動推進課または各総合事務所地域振興

ふるさと寄付

9月1日〜30日で、524件569万2000円の寄付がありました。ありがとうございました。

平成28年度の累計(9月30日現在)は、2557件、3168万1000円です。

【5万円】小椋みどり(東京都)、横山博(京都府)、奈良山孝司(下松市)

※本人の承諾をいただいたもののみ掲載(3件)。敬称略。
※ふるさとチョイスから申し込みをされた方は、萩市ホームページに掲載します。

寄付

・須郷昌徳さん(福岡県)から、テレビ2台

・竹下篤志さん(愛知県)から赤川晩翠色紙1点

・マックスバリュ西日本株式会社(広島県)から、現金60万8808円

・明木婦人会(齊藤操会長)・明木母親クラブさくらんぼの会(田村菜穂会長)から、倉庫1棟

・明木婦人会(齊藤操会長)から、テント1張
・明木中学校同窓会(中村敬一会長)から、テント1張

11月1日から三見地区にバス停が新設

三見地区を経由する防長交通の快速東萩駅〜青海大橋(長門市)線のバス停が11月1日から、新たに畦田地区と蔵本地区に設置されます。1日2便停車します。

①問い合わせ

防長交通萩営業所
(22・3811)

お知らせ



成人式の出席案内

- とき 平成29年1月2日(月) 午後1時30分～(受付午後0時30分)
- ところ 市民館大ホール
- 対象者・案内状の送付 平成8年4月2日～平成9年4月1日生まれの方で、次のいずれかに該当する方
- ①10月1日現在で萩市の住民基本台帳に登録されている方

11月の納期のお知らせ

納期限までに忘れずに納めましょう。

- 国民健康保険料
- 介護保険料
- 後期高齢者医療保険料

■納期限 11月30日(水)
納期を過ぎると督促手数料や延滞金がかかる場合があります。
※便利で確実な口座振替をぜひご利用ください。

①問い合わせ

収納課 (25・3575)

は登録されている住所に送付
②家族が萩市に居住し、本人は就学や就職などで住所登録を萩市以外に移している方は、転出先の住所に送付
※11月初旬までに案内状が届かない方は、11月30日までに文化・生涯学習課にご連絡ください。

①主催・問い合わせ

文化・生涯学習課
(25・3590)

大腸がん検診の容器配布

大腸がんは、がんの中で死亡数が女性第1位、男性第3位ですが、萩市での検診受診率は低い傾向にあります。市では受診を促進するため、検診容器を配布します。

- 配布期間 11月7日～12月5日
- 配布場所 健康増進課、各総合事務所
- 対象者 今年度大腸がん検診未受診の40歳以上の方(社会保険本人を除く)、無料クーポン券対象の方
- 持参物 がん検診等受診はがき、健康保険証・無料クーポン券

*今年度41・46・51・56・61歳の方には無料クーポン券を配布しています(再発行可)。

①問い合わせ

健康増進課(26・0500)、各総合事務所市民窓口部門

自動車事故による被害者の方へ

○萩市交通遺児等支援金

交通遺児等とは、交通事故により父母または保護者が、死亡または重度後遺障がいつた児童をいいます。市では、交通遺児等の健全育成の一助となるように、支援金を支給しています。

○対象者

10月1日現在、市内に住所を有し、今年度末で19歳未満の交通遺児等を監護する保護者

■支援金額

(対象児童1人につき) 年額5000円

■申込方法

11月30日までに、印鑑を持参し、市役所本庁市民総合窓口子育て支援コーナー、各総合事務所市民窓口部門備え付けの申請書を提出

※重度後遺障がいつた方は、証明書が必要です。

11月9日~15日

秋季全国火災予防運動

市内では今年9月末までに、20件の火災が発生しています。火災種別では、建物火災8件、林野火災3件、船舶火災1件、その他火災8件です。出火原因で最も多いのは、たき火によるものです。火災件数としては、昨年同時期の16件に比べ増加しています。たき火による火災が増加していますので、火の取り扱いには、十分注意してください。

◎住宅用火災警報器の維持・管理について

- 点検の時期 1カ月に一度を目安に作動点検を行う
- 点検の方法 機種によって異なるため、説明書で、点検方法を確認
- 掃除 ほこりなどが付着すると火災を感じにくくなるため、家庭用中性洗剤に浸した布などを十分に絞って、軽く汚れを拭き取る
- 交換時期 機種により異なりますが、目安はおおむね10年
- 自動試験機能のある機器 機能の異常を示す音や表示がされた場合は、本体ごと交換してください。
- 自動試験機能のない機器 本体に表示された交換期限や説明書の記載にあわせ、本体の交換をおすすめします。

①問い合わせ

消防本部予防課
(25・2798)

◎火災予防運動関連行事

○応急手当体験コーナー

AEDを用いた心肺蘇生法、止血法、怪我の応急手当などの講習を随時行います。

○雨天時は消防車両の展示

※雨天時は消防車両の展示、防炎物品の展示・相談窓口の開設

■とき 11月12日(土)

■ところ 萩ふるさとまつり会場内

○消防団員による防火訪問

火災予防運動期間中、住宅用火災警報器の設置状況等を

①問い合わせ

子育て支援課

(25・3256)

○自動車事故対策機構が行う交通遺児等育成資金の貸付・重度後遺障害者介護料の支給

◆交通遺児等育成資金の貸付
自動車事故により、死亡や重度の後遺障がいを持つ親の児童(中学生まで)に対して、無利子の育成資金を貸し付けます。

■貸付金額 (対象児童1人につき) 初回一時金15万5000円、毎月2万円、入学支度金(希望者)4万4000円

■貸付期間 貸付が決定した月から中学校卒業の月まで

◆重度後遺障害者介護料の支給

自動車事故により、頭部、脊髄または胸腹部臓器を損傷し、重度の後遺障がいがあり、常時または随時の介護が必要な状態の方へ支給します。

■介護料 月額2万9290円〜13万6880円

※介護度により変わります。

②問い合わせ

自動車事故対策機構山口支所
(083・924・5419)

募集 市営住宅 入居者

募集期間

11月1日(火)〜11日(金)

■入居時期 1月上旬以降
■応募資格 次の要件をすべて満たしている方

①住宅困窮者

②同居親族がある(住宅によつては、高齢者など一定の要件を備えている場合、単身入居も可)

③収入基準に該当している

④市税を完納している

⑤申込者、同居しようとする親族が暴力団員でない

■募集期間 11月1日(火)〜11日(金) 午前8時30分〜午後5時15分(土・日曜日、祝日を除く)

※募集期間中に応募のない住宅は、12月末まで毎日の先着順で受け付けます。

■申込方法 建築課、各総合事務所産業振興部門備え付けの入居申請書を提出

③申し込み

建築課(25・2314)、各総合事務所産業振興部門

市営住宅名(地域)	住宅種別	募集戸数	単身入居	入居階	構造	間取り	家賃	駐車場使用料
中津江(萩)	公営	1	○	入口1階	準耐2階	3K	13,300 ~ 19,800	無料
平安古南(萩)	公営	2	×	2階	耐火3階	3DK	21,700 ~ 32,300	1,000円
無田ヶ原口(萩)	公営	1	○	3階	耐火4階	2DK	20,000 ~ 29,800	1,000円
無田ヶ原口(萩)	公営	1	×	3階	耐火4階	3DK	25,000 ~ 37,300	1,000円
大島第3(萩)	特公賃	1	×	2階	木造2階	3DK	30,000 ~ 45,000	駐車場なし
堂河内(川上)	公営	1	×	入口1階	木造2階	3LDK	17,000 ~ 25,300	無料
大沢(田万川)	公営	2	○	3階	耐火3階	2DK	15,500 ~ 23,200	1,000円
大沢(田万川)	公営	2	×	2階	耐火3階	3DK	19,400 ~ 29,000	1,000円
おそ吹原(田万川)	特公賃	2	○	入口1階	木造2階	2DK	30,000 ~ 45,000	1,000円
おそ吹原(田万川)	特公賃	1	×	入口1階	木造2階	3DK	34,000 ~ 50,000	1,000円
平草第3(むつみ)	特公賃	1	×	入口1階	木造2階	3LDK	33,000 ~ 48,000	無料
本町上(須佐)	公営	2	○	入口1階	木造	2DK	13,900 ~ 20,700	1,000円
本町上(須佐)	公営	1	×	入口1階	木造2階	3DK	19,400 ~ 28,900	1,000円
山根丁東第2(須佐)	公営	3	○	入口1階	木造2階	2LDK	20,200 ~ 30,100	1,000円
弥富(須佐)	公営	1	×	1階	木造	3DK	16,000 ~ 23,800	1,000円
弥富第2(須佐)	公営	1	○	入口1階	準耐2階	3K	14,900 ~ 22,200	1,000円
鎌浦(福栄)	一般	1	○	1階	木造2階	3LDK	25,000	無料
畑(福栄)	一般	1	○	1階	木造	3LDK	25,000	無料

※公営・シルバー=政令月収15万8,000円以下、一般=所得制限なし、特公賃=政令月収15万8,000円以上

お知らせ



萩税務署からのお知らせ

○児童・生徒の租税作品展示

11月11日～17日の「税を考える週間」に合わせ、萩税務署管内の児童・生徒の税に関する作品（絵はがき・作文・習字）を展示します。

■とき 11月12日（土）～11月19日（土）

■ところ スペースゼット（田町商店街旧福永金物店）

○年末調整説明会

源泉徴収義務者を対象にした平成28年分の年末調整説明会を開催します。

■とき・ところ

①11月17日（木）午前10時～正午▽須佐総合事務所

②11月18日（金）午前10時～正午▽市民館大ホール

③問い合わせ

萩税務署（22・0900、音声ガイダンスに従って案内番号2を選択してください）

里親制度説明会

「里親になりたい」など、里親に関心をお持ちの方を対象

の説明会です。

■とき 11月18日（金）午後1時30分～2時30分

■ところ 萩総合庁舎

※申し込み不要。

④主催・問い合わせ

萩児童相談所

（22・1150）

山口きらめき企業の魅力発見フェア2016（ジヨブフェア）

県内企業の認知度向上と、若者の地元企業への就職・県内への定着促進等につなげる

とともに、幅広い層の方に企業の魅力等を知ってもらうため、県内の中小企業等約100社が集結。それぞれの企業の特徴を生かした製品や技術を見ることができま

す。■とき 11月19日（土）午前10時～午後3時

■ところ 維新百年記念公園スポーツ文化センター（アリーナ、山口市）

■対象者 大学生、高等専門学校生、高校生、学生・生徒の保護者、教員、県民の皆さん

■参加料 無料

■主催 山口きらめき企業の

委員会

魅力発見フェア2016実行委員会

⑤問い合わせ

山口大学COC十事業推進

本部（083・9333・547

8、メール coc-plus@yamaguchi-u.ac.jp）山田、平原、橋本

募集

ガイド研修参加者

今年、四境戦争150年

にあたり、四境戦争石州口史跡、益田市内史跡等を現地ガイドと一緒に巡ります。

■とき 11月25日（金）午前7時30分～午後5時

※午前7時15分に萩市役所に集合。

■内容 扇原関門、萬福寺、益田民俗資料館、須佐歴史民俗資料館等を巡る

■定員 50人（先着順）

■参加料 1人2000円（昼食代、入館料等）

■主催 萩おもてなし推進協議会

⑥申し込み

11月16日までに、観光課（25・3139）へ

椿地区交流イベント

萩の玄関口・椿を巡る

萩藩主が江戸へ参勤交代で出立する際、安全祈願に立ち寄った金谷神社や萩城下への出入りをチェックした大木戸

跡、大正時代に建設された萩駅舎など、「萩の玄関口」としてのおたからが残る椿地区を巡ってみませんか。

■とき 12月3日（土）午後1時～4時30分（小雨決行）

※午後1時に、金谷神社入口に集合（駐車はファーマーズマーケットふれあいランド萩をご利用ください）。

■内容 地元住民の案内で、次のコースを巡ります

金谷神社→大木戸跡・椿地区の町並み→萩駅→椿八幡宮→大照院→萩八景（桜江、小松江）

■定員 20人（先着順）

■参加料 500円（飲み物、お茶菓子、保険代ほか）

※当日支払い。

■申込方法 11月18日まで

に、電話、FAX、メール

⑦主催・申し込み

萩まちじゅう博物館文化遺産活用事業実行委員会（事務局

NPO萩まちじゅう博物館（25・3177、FAX24・0505、メール webinfo@npomachiku.com）

アート盆栽教室参加者

お正月に部屋に飾る、あなただけの作品をつくってみませんか。制作した作品は11月30日まで展示します。

■とき 11月21日（月）午後1時30分～4時

※11月10日～11月30日はアト盆栽の作品を展示。

■ところ 渡辺蒿蔵旧宅（江向）

■講師 岡野芳子（日本手工芸指導協会師範）

■定員 15人（先着順）

■参加料 1000円

■主催 NPO萩観光ガイド協会

⑧申し込み

11月1日～15日に、まちじゅう博物館推進課（25・3290）へ

作ってみよう！世界の料理

日本語クラブ萩は、「外国人のための日本語講座」を開

催する市民ボランティアグループです。今回は、スウェーデン料理教室を開催します。

■とき 11月24日(木)午後5時

■ところ 市民館

■定員 25人

■持参品 エプロン、三角巾、ふきん、筆記用具

■参加料 1500円(材料費)

■申込方法 11月19日までに、ハガキに住所、氏名、電話番号を記入し郵送

☑主権・申し込み

〒758-0021 萩市今古萩町55-1 中嶋洋子方日本語クラブ萩(090-7778-5759)

萩・長門清掃工場はなもゆ運転従事者欠員募集

■募集人員 1人

■募集時期 11月上旬

■業務内容 清掃工場の運転管理・補修点検等

■雇用形態 ヒッツ環境サービス(株)(本社・川崎市 日立造船(株)のグループ企業)の正社員

■就業形態 交替勤務

■選考方法 筆記試験(一般常識問題)、面接(12月上旬)

■採用予定日 1月中旬

■求人方法 ハローワーク

☑問い合わせ

萩・長門清掃一部事務組合事務局(24-5349)

講演・講座

村落研究会地域シンポジウム

道の駅の「いま」を、現場で活躍されている方にお話しいただき、将来像を考えます。

■とき 11月5日(土)午後3時5分~4時35分

■ところ 千春楽

■演題 「道の駅のこれから―地域づくりの視点から―」

■参加料 無料(申込不要)

■主催 日本村落研究会

☑問い合わせ

大会事務局(083-2548633) 加来

7時30分~9時

■ところ 萩博物館天体観望室(出入り口は博物館北側の職員通用口。自動車の方は職員駐車場に駐車)

■内容 その年に最も地球へ近づいて大きく見える満月であるスーパームーンを観望

■講師 吉田恭一・廣兼哲朗(萩博物館天文指導員)

■参加料 無料

☑主権・問い合わせ

萩博物館(25-6447)

史都萩を愛する会例会

どなたでも参加できます。

■とき 11月19日(土)午後2時~3時30分

■ところ 萩博物館講座室

■演題 演題「企画展『江戸時代の科学と技術』について―小川コレクシオンにみる近世の天文・医学・機巧―」

■講師 道迫真吾(萩博物館主任学芸員)

■内容 萩博物館企画展「江戸時代の科学と技術」で公開中の巨大史料群・小川コレクシオンをより深く知り、楽しむための講演

■参加料 無料

■主権 史都萩を愛する会

☑問い合わせ

萩博物館(25-6447)

明治維新を学ぶ 萩の語り部歴史講座

「萩の語り部」とは、萩ものしり博士のうち所定の講座を修了し、萩の豊かな歴史、文化、自然などについて、「情熱」「志」を持つて物語(ストーリー)として語る事ができる人たちです。明治維新

■とき 11月19日(土) 14:00~15:00

■語り部 長州戦争と大村益次郎

■語り部 長州ファイブ 井上勝志

■語り部 長州藩の「八万大敵」 貫目

■語り部 幕末の駆け抜け 高杉晋作

■語り部 吹上修身

■語り部 片山町子

■ところ 渡辺高蔵旧宅(江向)

■ところ 平安古かいまがり交流館(平安古町)

■とき 11月20日(日) 14:00~15:00

■参加料 無料

をテーマに萩の魅力や歴史物語をわかりやすく話します。

■参加料 無料

■主権 明治維新150年記念事業実行委員会

☑申し込み

まちじゅう博物館推進課(25-3290)

要約筆記を体験してみませんか

要約筆記とは、病気や事故、加齢等により、聞こえが自由な方々に対し、文字で情報を伝えるコミュニケーション方法です。難聴者や中途失聴者、要約筆記について理解を深めるための体験講座です。

■とき 11月5日(土)、19日(土)、26日(土) 午後1時~4時(全3回)

■ところ 総合福祉センター

■講師 山口県聴覚障害者情報センター

■内容 聞こえない体験、中途失聴・難聴者理解、要約筆記体験(手書き・パソコン)等

■定員 20人(先着順)

■受講料 無料

☑問い合わせ

福祉支援課(25-3523)

講演・講座



萩産品のブランドデザインを考えるセミナー

地産地消を推進し地域の農林漁業経営の健全な発展を図るため、「地域ブランドデザイン」と「特産品開発」をテーマに、専門家から実践的な資源を学ぶ、萩市ならではの一次産品のプロデュースを考えます。

■とき 11月4日(金) 午前10時30分〜正午

■ところ サンライフ萩

■演題 「地域まるごと販売術」

■講師 松崎了三(高知県馬路村ブランド商品仕掛け人)

■定員 30人程度(先着順)

※申し込みが必要。

■参加料 無料

☑主権・申し込み

ふるさと萩食品協同組合(道の駅萩しーまーと)(24・4937)

はぎファミリー・サポート・センター講習会

■とき 11月24日(木) 午前10時〜午後0時30分(受付は午前9時30分〜9時50分)

■ところ 総合福祉センター

■講師 日本赤十字社山口県支部 赤十字社幼児安全法指導員

■内容 身近な物を使った応急手当や異物を詰まらせた時の対処法など幼児の事故の予防や手当などを学ぶ

■対象者 はぎファミリー・サポート・センター会員、子育て中の方、子育てに関心のある方

■定員 20人

※託児有り(先着15人、申し込み時に予約、当日の申込不可)

☑申し込み

11月17日までに、はぎファミリー・サポート・センター(24・0530)へ

相談



人権・行政・公証相談

■とき 11月8日(火) 午前10時〜正午

■ところ 市役所本庁

■相談員 人権擁護委員、行政相談委員、公証人

■内容 人権相談(家庭内・近隣間のもめごと、不当な差別・要求、その他人権に関わる相談)、行政相談(国の仕事や手続き、サービスに関すること)、公証相談(遺言書など公正証書に関すること)

※事前予約制(前日まで)。
☑主権・申し込み

市民活動推進課 (25・3373)

消費生活無料法律相談

■とき 11月11日(金) 午前10時〜正午

■ところ 総合福祉センター

■弁護士 山口正之

■対象者 市内在住の方(先着4人、1人30分)

※事前予約制(当日受付可)。

☑主権・申し込み

萩市消費生活センター (25・0999)

無料法律相談

■とき 11月24日(木) 午前10時〜午後3時

■ところ 市役所本庁

■弁護士 長谷義明

■対象者 市内在住の方(先着12人、1人20分)

※事前予約制(11月1日から受付開始)。

☑主権・申し込み

市民活動推進課 (25・3373)

無料歯科健康診断・歯科相談

11月8日〜11月14日の、「歯・口腔の健康づくり推進週間」に合わせ、無料歯科健康診断・歯科相談を行います。

歯と口は、食べる・飲み込む・話すなど、人間にとって基本的かつ重要な役割があり、生涯を通じて健やかで心豊かな生活を送るうえで、歯と口の健康づくりは大切です。

歯の健康は、全身の健康に関わります。日本歯科医師会では、80歳で20本以上の歯を保ち食べ物をしっかりかんで、健康な食生活を送ることを目標とする「8020運動」を推進しています。

■とき 11月8日(火)〜14日(月)

■実施機関 山口県歯科医師

会に所属している歯科医院

※歯科医院へ申し込みが必要です。

■主権 山口県歯科医師会

萩市歯科医師会事務局 (22・2385)

阿武歯科医師会事務局(田万川歯科診療所内、08387・2・0062)

空き家相続セミナー&専門家による無料相談会

空き家について問題をかかえている方を対象とした、司法書士によるセミナーと専門家による個別相談会です。

■とき 11月12日(土) セミナー…午前9時〜9時30分、相談会…午前9時30分〜正午

■ところ 市民館

■相談員 司法書士、宅地建物取引士、弁護士

■定員 セミナー(30人程度)、相談会(15組程度、1組30分以内)

※当日先着順。相談内容に関する資料を持参いただく、具体的な相談が可能。

■参加料 無料

■主権 山口県、萩市

①問い合わせ
建築課 (25・2314)

空き家無料相談会

■とき 11月23日(水・祝)
午後1時30分～4時

■ところ 市民館

■内容 ▽司法書士による空き家に関する家族信託と成年後見制度セミナー、▽宅地建物取引士、司法書士、土地家屋調査士、税理士による個別相談会

■参加料 無料(申込不要)

①問い合わせ

山口県秋宅建協会

(25・9828)

ご存知ですか、萩市女性相談窓口

11月12日～25日は「女性に対する暴力をなくす運動」期間です。

配偶者や交際相手等からの暴力、性犯罪、売買春、人身取引、セクシュアル・ハラスメント、ストーカー行為などの被害者は多くが女性です。この運動により、女性に対する暴力問題への取り組みを一層強化していきます。

市では、配偶者や交際相手等からの暴力やストーカー被害についての相談、男女共同参画に関するあらゆる相談を

受けています。一人で悩まず、まずは相談してください。秘密は厳守します。

※女性相談員が対応します。

・萩市女性相談窓口専用ダイヤル(25・3366)月～金曜日、午前9時～午後5時

・DVホットライン(緊急用)(0120・238122)

◎臨時女性相談窓口をNPO法人萩市民活動ねっとと協働で開設

▽11月20日(日)午後1時～4時、市民活動センター「結」

※女性相談員が対応し、秘密は厳守します(相談無料)。

①問い合わせ

市民活動推進課

(25・3227)

結婚相談所

市から委嘱された専門相談員が独身者の相談を受け、登録された方同士を紹介しします。

■とき 11月1日(火)、4日(金)、5日(土)、8日(火)、11日(金)、15日(火)、18日(金)、19日(土)、22日(火)、25日

(金、27日(日)、29日(火)午前9時～正午、午後1時～4時

■ところ 市役所第2庁舎2階

■対象者 市内在住で20歳以上の独身者

※事前に電話で相談日を予約してください。

②主催・申し込み
結婚相談所 (25・3421)

山口県司法書士会による無料法律相談会

■とき 11月12日、12月10日、1月14日、2月11日、3月11日(いずれも第2土曜日)午後1時～5時

■ところ 総合福祉センター

■相談内容 不動産の登記、会社・法人の設立や役員変更、裁判などにおける申立書面や反論の準備書面、多重債務

萩・タウンミーティング 今後の開催

市では開かれた行政を推進し、市民参加のまちづくりを進めていくため、市長が各地域に出向き、主要施策等について説明します。

多くの皆様のご参加をお願いします。

■今後の開催日程

地区	期日	会場
須佐	11月7日(月)	須佐文化センター
小川	11月9日(水)	小川交流センターみのり
江崎	11月14日(月)	田万川コミュニティセンター

■開催時間 午後7時～9時

■内容 市の現状と主要施策の説明、質疑応答

スポーツ

初心者向け合気道教室

■とき 11月21日(月)、24日(木)午後7時～8時

■ところ 萩武道館

■内容 初心者向けの合気道基本技、護身技の習得

※運動のできる服装で参加してください。

成年後見制度など
※申し込みが必要。

②申し込み

山口県司法書士会事務局

(083・924・5220)

■対象者 小学生以上

■参加料 無料

11月18日までに、萩市合気道協会事務局(090・712

5・9271)中原

イベント



萩市合同吟剣詩舞道大会

■とき 11月6日(日) 午前9時30分～午後3時

■ところ 市民館大ホール

■内容 市内で活動している詩吟、剣舞、詩舞のグループ9団体の発表

■入場料 無料

■主催・問い合わせ

萩市吟剣詩舞連盟(25・2572) 高谷

阿武川流域森林だくさん祭り

■とき 11月19日(土) 午前10時～午後3時

■ところ 森の館萩(阿武萩森林組合、福井下)

■内容 大板山たたら太鼓の演奏、木工クラフト、椎茸駒打ち、お楽しみ抽選会、丸太早積み競争、チェンソーアートの実演、餅まきなど

■参加料 無料(一部有料)

■主催 萩地域林業振興会連絡協議会

■問い合わせ

萩農林事務所森林部

(22・3366)

県内初吹奏楽による「第九」演奏

萩吹奏楽団サマーオーレングリーンズによる演奏(合唱付き)です。姉妹都市鎌倉から多数の合唱団も参加します。

■とき 11月20日(日) 午後2時30分～5時

■ところ 市民館大ホール

■曲目 第一部日本の唱歌・童謡、第二部「第九」ほか

■入場料 1500円(前売券1000円)

■主催・問い合わせ

萩発愛のメッセージ萩合唱団(25・3215) 杉

萩セミナーハウス体験まつり

「オープンデー」来て「見て体験」セミナーハウス

萩セミナーハウスは誰でも利用できる社会教育施設として5周年を迎えました。より多くの方に施設環境や取り組みの内容を知っていただくため、施設を無料開放します。

■とき 11月27日(日) 午前

10時～午後3時

■ところ 萩セミナーハウス(堀内)

■内容 ミニコンサート、自然活動、物作り、野外活動、昔あそび、スラックライン(綱渡り)の体験や活動紹介、作品展示、餅つき、豚汁の試食

■主催・問い合わせ 萩セミナーハウス (21・7501)

全日本大正琴フェスティバルin萩

山口・九州の団体による大正琴の演奏会です。

■とき 11月27日(日) 午後1時開演

■ところ 市民館大ホール

■入場料 無料

■主催・問い合わせ

全日本大正琴振興会(092・481・5050) 今井



萩博物館

☎25・6447

秋期企画展

12月4日(日)まで

江戸時代の科学と技術

—天文・医学・機巧—

【其之】身体を治す

江戸時代、病はどのように治療されていたのでしょうか。いつの世も、人間は健康と長寿に大きな関心を払ってきました。人類社会が続く限り、生命の維持は永遠不滅のテーマといえるでしょう。日本は、中国の医学を受容し、南蛮文化の影響も受けて独特の医学を発達させてきました。

日本医学史上、大きな画期となったのは、江戸時代中期における『解体新書』の翻訳・出版で、これにより従来の漢

方医学に加え、蘭方医学が勃興しました。本展示では、医療行為や薬品調製などに用いられた器具類を紹介します。

◆ギャラリートーク 本展担当の道迫真吾主任学芸員が展示解説を行います。

※会期中無休。

■とき 11月5日、12月3日(いずれも土曜日) 午後2時

■参加料 無料(観覧料が必要)

※開始時間の5分前に企画展示室入口にお集まりください。

○萩博物館 開館12周年記念 イベント

▽とき 11月11日(金)

▽内容 特設展示「兄松陰と妹文」第7期アンコール展示のギャラリートーク



医師が往診の際に使用した治療器具(小川コレクション)

市民シアター ツインシネマ 上映案内
☎26・6705 ★年中無休

○八重子のハミング 上映中
○四月は君の嘘 上映中

■上映案内(24時間) ☎26・6706

「みんなの学校」上映会
不登校も特別支援学級もない、すべての子どもが共に学び、すべての子どもにも居場所がある学校づくりを奮闘されている公立小学校のドキュメンタリー映画です。

■とき 12月4日(日) 午後2時～4時

■ところ サンライフ萩

■入場料 1000円(前売り700円)

①主催・問い合わせ
「みんなの学校」萩実行委員会
(090・7505・5394)
水津



「人権の心をはぐくむ市
民の集い」
12月は、人権啓発推進月間です。人権問題の早期解決のため、皆さんも人権について考えてみませんか。

■とき 12月10日(土) 午後1時～3時30分

■ところ 市民館大ホール

■内容
・全国中学生人権作文コンテスト表彰・朗読
・「人権の花」活動報告(越ヶ浜小・小川小)
・人権トークショー▽リオ・パラリンピック女子マラソン(視覚障害) 銀メダリスト 道下美里選手(午後2時～3時10分)
・ステージパフォーマンス ぼつとすぺーすダンスチーム

(午後3時15分～)
※人権ふれあいマーケットを市民館ロビー(正午～午後3時45分)で開催。
※児童生徒人権啓発作品展を市民館ロビー(12月10日～13日)で開催。

■入場料 無料(入場整理券が必要)

■入場整理券配布場所 市役所本庁総合案内、福祉政策課、各総合事務所市民窓口部門、支所、出張所、市民館、萩図書館、児童館、山口地方務局長萩支局

■主催 山口人権啓発活動地域ネットワーク協議会、萩市人権啓発・教育推進委員

①問い合わせ
福祉政策課(25・3634)

松陰神社宝物殿 至誠館 企画展
「前原一誠と萩の変」
前原一誠歿後140年記念
まへはらいつせいほつ
前原の人物や越後での業績、萩の変に至るまでを知ることが出来る展示です。

■とき 平成29年1月17日(火) まで 午前9時～午後5時

■ところ 松陰神社宝物殿至誠館

県立萩美術館・浦上記念館

☎24・2400

開館20周年記念特別企画展Ⅱ「赤間硯の造形」
すみすり
平成29年1月15日(日)まで

山口県の伝統工芸として知られる赤間硯(赤間関硯とも呼ばれる)の展覧会です。

本展では、近世赤間関硯の伝世品から現代の「赤間硯」までを展示し、その豊かな造形性を紹介します。

▽観覧料 一般300円、学生200円、70歳以上と18歳以下は無料

▽休館日 11月7日(月)、11月21日(月)、12月12日(月)、12月26日(月)～平成29年1月1日(日・祝)

◎ギャラリー・ツアー
担当学芸員による作品解説。
■とき 11月13日、12月11日(いずれも日曜日) 午前11時～正午



ほりおたくじ そうたい ほぞ
堀尾卓司「双体(石の柵)」
昭和45年～54年(1970年代)
山口県立萩美術館・浦上記念館蔵

■ところ 陶芸館2階展示室
※観覧券が必要。

◎アーティスト・トーク
堀尾信夫(硯作家、山口県指定無形文化財「赤間硯」保持者)による作芸解説。

■とき 11月27日(日) 午後2時～3時

■ところ 陶芸館2階展示室
※観覧券が必要。

誠館

■入館料 一般500円、中高生250円、小学生100円

①問い合わせ

松陰神社宝物殿至誠館
(24・1027)

保健ガイド

■問い合わせ 健康増進課 ☎26-0500、各総合事務所

萩	地域	※保セは保健センター ●は母子関係の行事
1	☎	見島男性の料理教室 18:00～見島ふれあい交流セ
2	☎	見島健康教室 9:30～見島ふれあい交流セ
6	◎	パパママセミナー 9:30～萩市保セ
7	月	ママ友の会(H28.4～6月生まれ) 10:00～児童館
8	☎	こころの相談日(要予約) 13:30～萩市保セ
		小畑グッドヘルス 13:30～恵比須会館
10	☎	栄養相談日・健康相談日 9:00～萩市保セ
	●	母子相談室 9:30～萩市保セ
	●	1歳児集まれ教室(H27.11月生まれ)10:00～萩市保セ
		こころの相談日(要予約) 10:00～萩市保セ
11	金	健康づくり応援隊体操(萩だいたい体操) 10:30～中央公園
		三見ソナタ 13:30～三見公民館
14	月	河添健康教室 13:30～河添いこの家
15	☎	前小畑健康教室 13:30～前小畑1区公会堂

田万川・須佐	地域	
2	☎	●こどもハグ♡アカデミー 10:00～田万川保セ
7	月	平山台体操 10:00～平山台駐車場
8	☎	萩市健康体操教室 9:30～小川交流セ
9	☎	弥富元気クラブ 9:30～弥富公民館
	●	こどもハグ♡アカデミー 10:00～須佐保セ
10	☎	元気もりもり体操会 9:30～須佐保セ
11	金	みんなの健康運動教室 14:00～須佐保セ
15	☎	健康ちょきん教室 10:00～田万川保セ

川上・旭	地域	
7	月	川上運動教室 9:30～川上保セ
9	☎	●乳幼児相談 10:00～川上保セ

むつみ・福栄	地域	
1	☎	むつみ楽しく体を動かす会 13:30～むつみ農村環境改善セ
10	☎	福栄楽しく体を動かす会 13:30～福栄保セ
14	月	健康づくり応援隊交流ウォーキングin千石台 10:00～むつみ総合事務所

萩健康福祉センター	☎25・2667	
9	☎	C型肝炎・B型肝炎ウイルス検査(血液検査)(要予約) 13:00～
		風しん抗体検査(血液検査)(要予約) 13:00～
		HTLV-1抗体検査(血液検査)(要予約) 13:00～
		骨髄ドナー登録会(要予約) 13:30～
		エイズ即日検査(血液検査)(要予約) 14:00～

◆萩光塩学院幼稚園 (22・2019)

2	☎	未就園児への園舎開放日「てんし組」 ※自由遊び、リズム体操、手遊び、ペープサート、パネルシアター、親子ヨガ、給食試食会(要予約)など 10:00～11:30
---	---	---

◆萩幼稚園 (22・0775)

8	☎	未就園児開放日「ひよこ組」 ※自由遊び、パネルシアター、紙芝居など 9:30～11:30
---	---	---

スポーツガイド



1	☎	グラウンド・ゴルフ萩交歓大会 8:30～萩スポーツ広場
		秋季大会兼会長杯争奪大会(ソフトボール) 9:00～萩スポーツ広場
6	◎	萩市会長杯争奪卓球大会 9:00～市民体育館
		田万川地域スポーツの集い 9:00～田万川グラウンド
10	☎	北浦親善ゲートボール大会 9:00～萩甲子園球場
		田万川スポーツ少年団山陰大会
13	◎	山口県惑大会(ラグビー) 11:30～萩スポーツ広場

図書館ガイド

萩図書館 ☎25-6355
須佐図書館 ☎08387・6・5500
明木図書館 ☎55-0314

毎週	金	まなぼう館でレッツチャレンジ! 16:30～ 須佐図書館
毎週	金	ちっちゃなおはなし会 11:00～ 明木図書館
開催中	～11/10	☎ まなぼう館 体験教室 ブックコーティング 9:30～ 須佐図書館
開催中	～11/30	☎ ぶらりぶらいんどぶつくまー けっと 9:00～ 萩図書館
開催中	～11/30	☎ 図書展示「萩ケーブル『図書館だより』で紹介した本」 9:00～ 明木図書館
1	☎	パネル展「明治日本の産業革命遺産」(～11/30) 9:00～ 明木図書館
2	☎	いざ、読書。絵本おすすめ大会 15:30～ 明木図書館
3	☎	萩読書会 13:30～ 萩図書館
6	◎	古本市・松林桂月写真展 10:00～旭マルチメディアセンター
12	±	れんげの会「青空おはなし会」 10:30～ 須佐図書館
11	金	イラスト教室 15:30～ 明木図書館
13	◎	古本市 10:00～ 萩図書館

【休館日】 須佐図書館:3☎、7月、14月
明木図書館:3☎、7月、14月

子育てガイド



◆児童館 (25・1025) 休館日：毎週火曜日

毎週	☎、±	子育てアドバイス 10:00～17:00
毎週	☎	子育てアドバイス 10:00～14:00
毎週	月、金	おはなしの森(子ども図書館) 11:00～
毎週	±	おはなし会おひさま(子ども図書館) 14:30～
		ベビーマッサージ教室(定員:5組) 10:00～11:30
9	☎	国際交流員ティリーの読み聞かせ(子ども図書館) 16:00～
11	金	だんすダンス 19:00～20:00

◆子ども発達支援センター からふる (22・2877)

1	☎、8☎、15☎	おもちゃ図書館開館日 10:00～15:00
8	☎	手作りおもちゃの会(マラカス作り) 10:30～12:00
15	☎	絵本の読み聞かせ「ガタンゴトンの会」 13:30～15:00
		11:00～11:30



日 月 火 水 木 金 土
 1 2 3 4 5
 6 7 8 9 10 11 12
 13 14 15 16 17 18 19
 20 21 22 23 24 25 26
 27 28 29 30

情報カレンダー



萩・阿武
健康
ダイヤル24

24時間年中無休。
 ☎ 0120・506・322
 (通話料・相談料無料)

夜間・休日当番医

●萩市主催・共催の行事

1 火	○心配ごと相談 (13:30~/川上総合事務所)	外科 大藤(椿) 21・0002 内科 中嶋(今古萩町) 22・2206
2 水		外科 めづき(土原) 22・2248 内科 波多野(堀内) 25・2788
3 木	○江崎漁業さかなまつり (9:30~/道の駅「ゆとりパークたまがわ」) ○むつみふるさとまつり (9:30~/むつみB&G海洋センター前庭) 休日急患診療センター(椿) 26・1397 ○福栄ふるさとまつり (9:30~/道の駅「ハビネスふくえ」周辺) ○長門峡もみじまつり (10:00~/長門峡竜宮淵駐車場) ○福祉複合施設つばき祭 (11:30~/福祉複合施設つばき) ●萩市民音楽祭 (12:30~/市民館大ホール)	内科・歯科(外科)
4 金	●人権相談 (10:00~/福栄農業担い手育成センター)	外科 玉木(瓦町) 22・0030 内科 萩慈生(玉江) 25・6622
5 土	○やまぐち教育の日 教育県民大会萩大会 (12:30~/市民館大ホール)	外科 萩市民(椿) 25・1200 内科 みやうち(椿) 25・2500
6 日	○かわかみふるさとまつり (9:30~/川上公民館ほか) ○須佐元気もりもり祭り (9:30~/須佐総合事務所駐車場) 休日急患診療センター(椿) 26・1397 ○明木地区農業文化祭 (9:30~/旭マルチメディアセンター) ○萩市合同吟剣詩舞道大会 (9:30~/市民館大ホール)	内科・歯科(外科)
7 月	●萩・タウンミーティング(須佐) (19:00~/須佐文化センター)	外科 花宮(平安古町) 25・8738 内科 柳井(橋本町) 22・0748
8 火	●行政相談 (9:00~/小川交流センター) ●人権・行政・公証相談 (10:00~/市役所) ○心配ごと相談 (13:30~/総合福祉センター)	外科 田町(東田町) 24・1234 内科 市原(塩屋町) 22・0184
9 水	●萩・タウンミーティング(小川) (19:00~/小川交流センターみのり)	外科 めづき(土原) 22・2248 内科 中坪(今魚店町) 22・5430
10 木		外科 兼田(吉田町) 22・1113 内科 藤原(土原) 22・0781
11 金	●行政相談 (9:00~/福栄コミュニティセンター、10:00~/旭マルチメディアセンター) ●消費生活無料法律相談会 (10:00~/総合福祉センター)	外科 萩むらた(今古萩町) 25・9170 内科 わたぬき(東浜崎町) 25・2020
12 土	●萩ふるさとまつり ~13日 (10:00~/中央公園、市民館ほか)	外科 玉木(瓦町) 22・0030 内科 全真会(玉江浦) 22・4106 小児科 いわたに(椿東) 24・2100
13 日	●萩時代まつり (8:00~/市内各所) ●萩市伝統芸能フェスティバル (10:30~/市民館大ホール) 休日急患診療センター(椿) 26・1397	内科・歯科(外科)
14 月	●萩・タウンミーティング(江崎) (19:00~/田万川コミュニティセンター)	外科 かわかみ(椿東) 21・7538 内科 萩慈生(玉江) 25・6622
15 火	○心配ごと相談 (9:30~/須佐老人憩いの家) ●萩市民大学教養講座(NHKアナウンサー山本哲也) (18:30~/市民館大ホール)	外科 大藤(椿) 21・0002 内科 中嶋(今古萩町) 22・2206
16 水	●人権相談 (10:00~/田万川保健センター) ○年金出張相談 (10:00~/田万川総合事務所)	
17 木	●行政相談 (10:00~/むつみコミュニティセンター、13:00~/むつみ農村環境改善センター)	

阿北地区
休日当番医
 AM8:30~PM5:30

3日ⓧ 福賀診療所 [内外科] 08388・5・0863
 6日ⓧ 休日急患診療セ [内外科] 26・1397
 13日ⓧ 弥富診療セ [内外科] 08387・8・2311

※小児科は、12日以外内科で対応します。
 ※日曜日・祝日の外科は休日急患診療センターで対応します。
 ※月~金曜の夜間当番は、午後5時~翌朝8時
 土曜の当番は、正午~翌朝8時
 日曜・祝日の当番(休日急患診療センター)は、
 午前9時~午後4時、午後5時~翌朝8時
 歯科は午前9時~正午、午後1時~3時

※阿北地区(萩地域以外)

■当番医が緊急やむを得ず変わった場合

消防テレホンサービス(☎ 25・7474)、萩・阿武健康ダイヤル24で確認してください。 ※救急医療は急患のためのものです。

萩図書館で 読んでみよう

萩が描かれた文学

4



◀松下村塾

山岡荘八の描く『吉田松陰』は、安政6年(1859)10月27日(新暦11月21日)に、安政の大獄に連座し、江戸伝馬町牢屋敷で処刑されるシーンで幕を閉じます。

山岡荘八『吉田松陰』 (1987年 講談社 山岡荘八歴史文庫)

「^{りゅうこんろく}留魂録」が、その後の同志に大きな影響を与えたと考え、松陰がそれを書き上げるまで処刑されなかったことは何かの力が働いたのではと描かれます。

松陰は自分の至誠が足りないので、神々を感格することができなかつたと、父と叔父に書き送っているのだが、神々は決して彼から眼をそらしてはいなかったのだ...

死罪の判決を受けた松陰は、すぐに処刑場へ引きたてられます。牢内の知人に別れを告げることを役人に願うも、言葉を交わすことを禁じられ、声を張り一詩を吟じます。

われ今国のために死す
死して君親にそむかず
悠々たり天地のこと
鑑賞は明神にあり

吟声は二度続いた。おそらく、評定所からの帰りの駕籠の中での作であろう。それが、その祖国を愛しぬいた松陰の三十年の生涯を閉じる辞世とわかるだけに、獄中の同志と友人たちは、ある者は紙に、ある者は心に、ある者はその耳に刻みつけながら嗚咽した。松陰は胸を張って同じ獄内の処刑場に引かれてゆき、従容として死についた。時に、安政六年十月二十七日の午前十時であった...

▶山岡荘八(やまおかそうはち)(1907～1978)

新潟県生まれ。作家。『新太平記』『春の坂道』『高杉晋作』など、多数の歴史小説、時代小説を手掛ける。代表作ともいえる、大河小説『徳川家康』は、吉川英治文学賞など各賞を受賞、映画や大河ドラマにもなる。

※萩図書館編『萩のまち文学散歩』を参考にしています。

表紙

「鉄道の父」留学中の若き姿 井上勝の銅像 萩駅前完成

イギリスに密航留学した長州ファイブの一人で、日本初となる新橋～横浜間の鉄道開通をはじめ、全国の鉄道敷設に尽力し、「鉄道の父」と呼ばれる井上勝の銅像「井上勝志気像」が、萩駅舎前に完成。10月14日に、除幕式が行われました(4ページ参照)。

銅像は高さ約1.8m(台座と合わせて約3m)。留学中の若い井上勝をイメージして制作されました。

慶弔だより

お誕生おめでとう

赤ちゃん

保護者

住所



congratulation

ご結婚おめでとう

夫の氏名

妻の氏名

住所



congratulation

お悔やみ申し上げます

氏名

年齢

死亡日

住所



condolence

本人または親族の方の承認を得たもののみ掲載しています。(敬称略)

※10月1日～10月15日受付分