

市報

HAGI

Vol.114

12 1

2009 (平成21年)

お知らせ版

編集・発行／萩市総務部広報課

〒758-8555 萩市江向510番地

TEL 0838-25-3178 FAX 0838-26-5458

ホームページ <http://www.city.hagi.lg.jp/>

情報案内板8~13

保健ガイド14

情報カレンダー15

時代パレード／歴代藩主
(中央公園／江向)



めでとうございます

秋の叙勲

きよくじつそうこうしょう
旭日双光章

野村 武 (81歳 三見)

平成3年に萩市議会議員に当選以来、副議長を約2年務めるなど15年にわたり、市勢の発展に尽力。また、市民ボランティアの河川清掃活動を支援



きよくじつたんこうしょう
旭日单光章

藤村 安夫 (83歳 吉部上)

昭和63年からむつみ村吉部地区土地改良区理事として地域農業発展に尽力。現在理事長を務め、地域農林業の進展に寄与



ずいほうたんこうしょう
瑞宝单光章

日原 一芳 (76歳 下小川)

昭和30年に田万川町消防団に入団以来、約50年にわたり果敢な消防活動や防災意識の高揚に尽力。元萩市消防団副団長



ずいほうたんこうしょう
瑞宝单光章

原山 清 (80歳 鈴野川)

昭和25年に弥富村消防団に入団以来、約43年にわたり消防活動や団員の教育訓練、防火思想の普及に尽力



危険業務従事者叙勲

警察官や自衛隊など危険性が高い業務に長年従事

ずいほうそうこうしょう
瑞宝双光章

齊藤 英藏 (61歳 椿東)

昭和45年に陸上自衛隊に入隊以来、約32年にわたり、山口地方連絡部萩募集事務所、中部方面会計隊本部などに所属し、隊員の育成に尽力



ずいほうそうこうしょう
瑞宝双光章

納 正義 (72歳 椿東)

昭和31年に山口県警察に入庁以来、約42年にわたり、主として公安、外事の警備活動に従事し、地域の治安維持に尽力

ずいほうそうこうしょう
瑞宝双光章

吉村 敏美 (61歳 明木)

昭和42年に海上自衛隊に入隊。約36年間勤務し、艦艇および陸上部隊の分隊長教官として隊員の指導教育に尽力



ずいほうたんこうしょう
瑞宝单光章

中原 博満 (72歳 平安古町)

昭和32年に山口県警察に入庁以来、約40年にわたり、主として集会等の警備、密航の捜査など、公共の安全維持に尽力



ずいほうたんこうしょう
瑞宝单光章

山田 守 (72歳 須佐)

昭和41年に陸上自衛隊に入隊。以来、35年にわたり若年隊員の指導教育、隊員の服務指導など部隊の団結強化に寄与



総務大臣表彰

指導員表彰

永田 禮子 (59歳 明木)

平成7年から統計指導員として各種統計調査に従事。統計調査に対する理解と熱意があり、正確かつ迅速な調査に尽力



各種統計調査員表彰

引地 正勝 (68歳 見島)

昭和48年から多種にわたる統計調査に従事。長年の経験と実績から調査員のみならず指導員としても活躍し、統計調査員育成にも尽力

ずいほうたんこうしょう
瑞宝单光章

横山 正直 (61歳 三見)

昭和41年に陸上自衛隊に入隊。以来、35年にわたり若年隊員の指導教育、隊員の服務指導など部隊の団結強化に寄与

※同一章、功労ごとに50音順に掲載。
なお、ご本人の意向により、氏名のみ掲載、また掲載していない方もおられます。

受章

受賞

お

県選奨

県内の各分野で顕著な功績があった個人や団体を表彰するもの

産業功労

金子 栄一 (61歳 川上)
えいいち

平成5年に川上村森林組合長に就任。平成11年から阿武萩森林組合組合長として、林業振興など地域産業の振興に尽力



産業功労

刀禰 勇 (69歳 唐樋町)
えい

平成13年に萩商工会議所会頭に就任し、地域商工業の振興や地域経済の発展に寄与。また、「萩の竹」のブランド化の推進やその事業化に尽力



産業功労

濱田 征俊 (69歳 大井)
ゆくとし

昭和49年から大井川漁業協同組合監事、組合長を歴任。県内水面漁業協同組合副会長も務め、約35年間、河川環境保全など内水面漁業の振興に尽力



教育功労

長岡ミドリ (75歳 紫福)
みどり

平成5年に福栄村教育委員会委員に就任し、福川中と紫福中統合に尽力。同村教育委員長、行政相談員、紫福婦人会長として福栄村の教育行政振興に寄与



芸術・文化・スポーツ功労

友信神楽保存会 (小川)
とものぶ

300年以上にわたって継承されてきた小川地区の友信神楽舞を保存伝承するため昭和49年に設立。以来、地域行事への参加や後継者育成など積極的な活動を展開



△会長 原 康慶
やすのぶ

厚生労働大臣表彰

生活衛生功労者

岡本 充正 (68歳 椿東)
あつまさ

昭和46年から松陰神社内で食堂を経営。県飲食業生活衛生同業組合萩支部理事となり、同常任理事も務めるなど、萩飲食業界の発展に貢献



生活衛生功労者

長谷 智 (77歳 恵美須町)
さとる

昭和62年に県旅館生活衛生同業組合萩支部理事となり、同副理事長を務め、萩旅館協同組合の理事長も長年務めるなど、萩の生活衛生に尽力



栄養関係功労者

萩市食生活改善推進協議会 旭支部

昭和37年に県内でもいち早く栄養改善推進地区組織を結成。以来47年間、市民の栄養、食生活改善活動の推進をはじめ、地域の健康づくりにも寄与



△支部長 山本初恵



県教育功労

教育行政の推進の部

小川 和夫 (60歳 吉部上)
こがわ

平成4年からむつみ村教育委員として、3年保育の実現や幼稚園の統合、小学校の統合など、保育環境、教育環境の整備に貢献し、教育行政の発展に寄与



受賞・受章 おめでとうございます

県知事表彰

民生委員・児童委員表彰



石川 巖 (66歳 黒川)

平成元年から民生委員・児童委員として地域住民の福祉の向上に寄与。相談、援助活動に積極的に取り組み、地域住民のよき相談相手として活躍

農山村振興賞(個人)



光田 英彦 (62歳 佐々並)

作業受託組織(有)グリーンファーム旭を設立した代表取締役として組織経営、受託調整等で活躍、県のモデルとなる地域農業の仕組みづくりに貢献

生活環境改善事業功労者表彰



村谷 充生 (66歳 山田)

昭和59年から玉江浦1区町内会長として環境美化活動に尽力。また、萩市環境衛生推進協議会理事として環境衛生事業に尽力

農山村振興賞(団体)

農事組合法人かわかみ



△代表 森 靖弘

川上地域全域を対象とする特定農業法人として、14集落中7集落で早期米や大豆栽培、園芸作物を導入するなど、経営多角化を实践

農村中堅青年表彰



岩本 弘司 (29歳 中小川)

父親の経営を引き継ぎ、認定農業者に認定。繁殖・肥育一貫経営へ転換を図り、家畜人工授精師会阿武萩支部等において情報交換、技術研鑽に努める

農山村振興賞(団体)

長小野里山倶楽部 (佐々並)



△代表 杉山 幹洋

里山整備活動に幅広く取り組み、地域の森林づくりに貢献。森林整備の普及啓発のため、子ども対象の森林環境教育等を通じ、都市住民との交流を実施

■市内の人権擁護委員

地域	氏名	電話番号
萩	竹田修子 (新川)	25・2969
	村上徹山 (大島)	28・0591
	村田明美 (堀内)	22・8941
	弘長純忠 (江向)	22・6033
	石橋親人 (江向)	25・8724
川上	松原邦浩 (大井)	28・0331
	厚東英雄 (川上)	54・2358
田万川	白石元紀 (川上)	54・2725
	桐崎利太 (下田万)	08387・2・0688
むつみ	吉田美苗 (上小川西分)	08387・4・0368
	高橋明子 (吉部下)	08387・6・0911
須佐	山相孝美 (高佐上)	08388・8・0437
	仁保優子 (須佐)	08387・6・3214
旭	山本昌男 (弥富下)	08387・8・2056
	岡村文子 (明木)	55・0323
福栄	中村美智子 (佐々並)	56・0318
	藤本尚 (紫福)	53・0757
	久光宗博 (福井下)	52・0298

■問い合わせ 福祉課人権推進室(25・3131 内線284)

12月4日～10日

人権週間

みんなで築こう人権の世紀
考えよう相手の気持ち 育てよう思いやりの心

心配ごとや困りごとなどについて、次の人権擁護委員にお気軽ににご相談ください。相談は無料で、秘密は守られます。

エイジレス章(内閣府)

年齢にとらわれず、自由でいきいきとした生活を実践している高齢者



西岡 好徳 (72歳 福井上)

定年退職後、Iターンした福栄地域で、語学ボランティア活動や小学校での竹細工指導など、多くの活動を実践



△会長 岩崎 照子

萩コーラス62

昭和62年に退職教職員8人で発足。多くの病院や福祉施設でコンサートを開催し、地域貢献を実践

第10回維新の里 萩城下町マラソン

—交通規制のお知らせ—

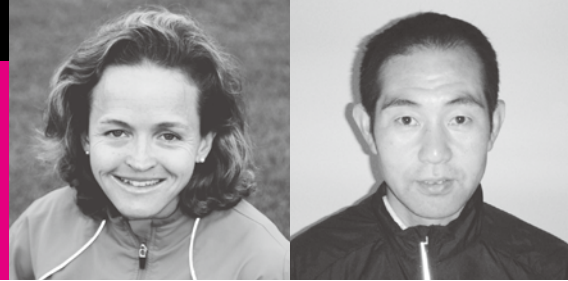

招待選手: マーラ・ヤマウチさん、川嶋伸次さん

12/13 日

ハーフマラソンは萩城下町を一周するコースです。今年は、過去最高の3,162人の申し込みがありました。招待選手のマーラ・ヤマウチさん(2008年北京オリンピック英国代表)と川嶋伸次さん(2000年シドニーオリンピック出場)はハーフの部に参加します。

また、約1,000人の市民ボランティアの皆さんが運営をサポートします。大会中は、車両の混雑が予想されます。交通規制は係員の指示に従ってください。

問い合わせ スポーツ振興課 (25・7311)
大会本部: 当日 (24・2411)

競技種目	参加人数	スタート
ハーフマラソン	1,623人	10:00
ファミリー(2km)	216人	10:00
10km	571人	10:15
5km	519人	10:25
2km	233人	10:30

12/12 土 第10回大会を記念して、招待選手によるジョギング教室、開会式・トークショーを12日(土)に開催します。参加料無料

ジョギング教室	開会式・トークショー
▷ 15:00 ~ 16:00 ▷ 萩スポーツ広場 (雨天時は萩武道館) ▷ 講師: マーラさん	▷ 16:00 ~ 17:00 ▷ 萩武道館 ▷ 講師: マーラさん、川嶋さん

臨時駐車場・シャトルバスをご利用ください!

萩ウェルネスパークの駐車場は、駐車台数が限られています。市民の方は、できるだけ臨時駐車場(明倫小グラウンド、市役所駐車場、市民体育館駐車場、萩青果市場駐車場、JA 椿、椿西小駐車場、萩開発生コンクリート)をご利用ください。

■シャトルバス発着場所
市役所・市民体育館・萩開発生コンクリート

■発車予定時刻
行き▷午前7時30分から10分ごとに9時まで
帰り▷午後0時30分から随時

会場 萩ウェルネスパーク スタートゴール

※2km・ファミリーの部スタートは、萩スポーツ広場となります。

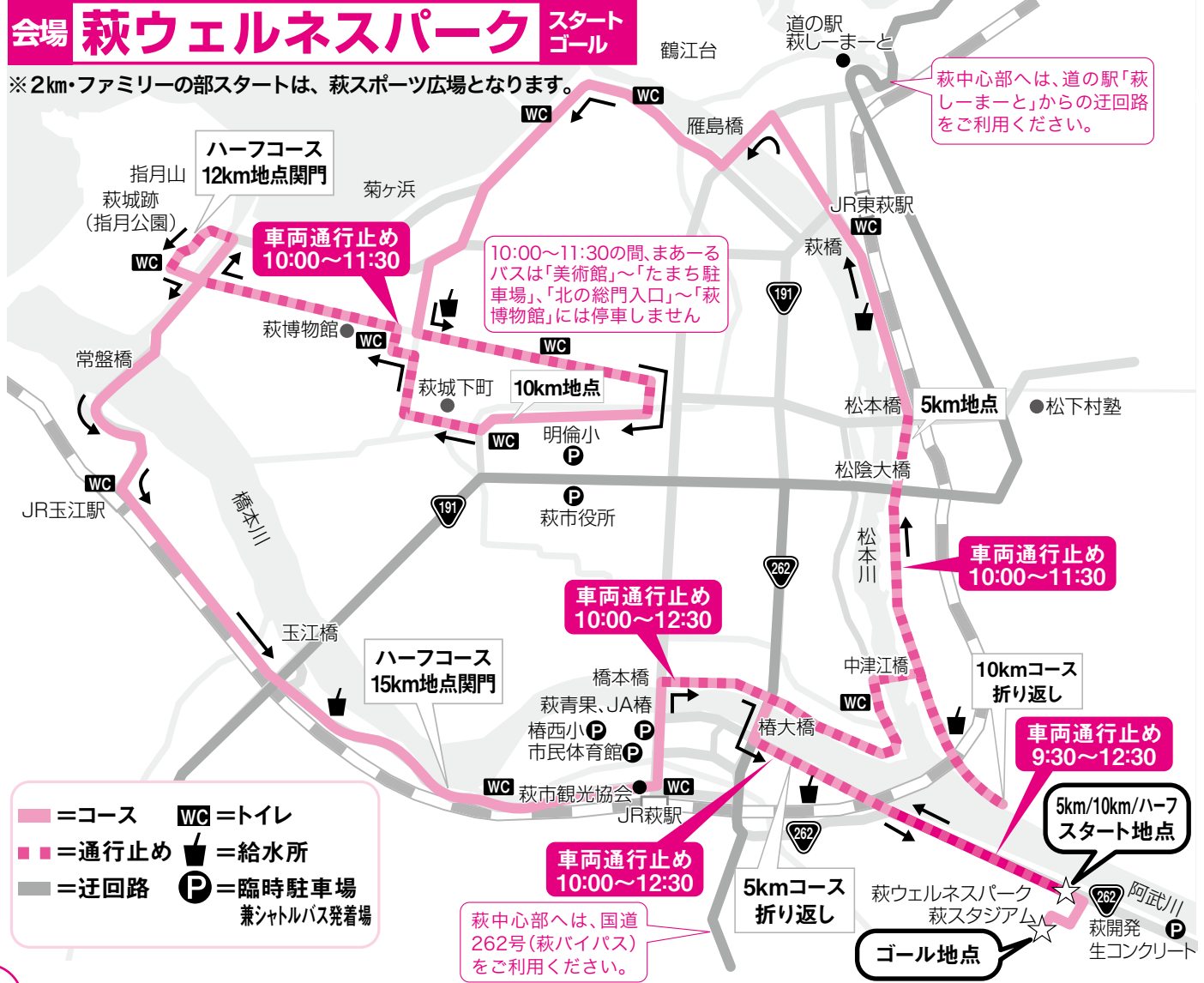



平成
22年

保育園 新入園児の募集

●申込期間 12月1日～12月28日

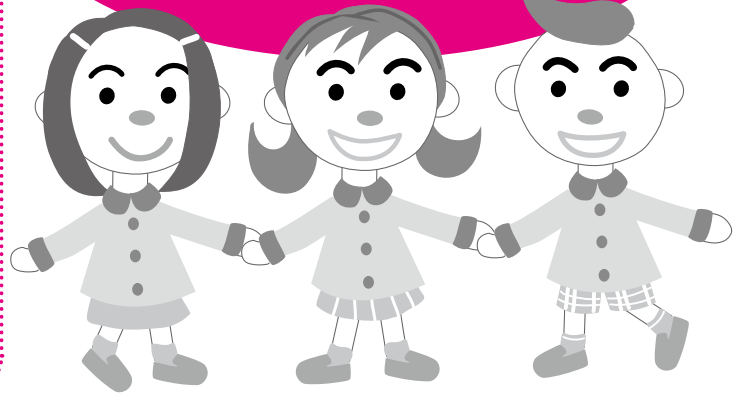

●募集対象児童

0歳から小学校就学前までの児童で、その家庭が次のいずれかに該当し、家庭において児童の保育ができない場合。

- ただし、両親等に代わって保育する方が家庭内にいる場合は対象となりません。
- 昼間家事以外の仕事をしている
- 母親の出産（出産の前後2か月）
- 保護者が長期の病気、負傷または心身に障害がある
- 保護者等が病人等の介護にあたりている
- 火災・風水害・地震等の災害にあつて、その復旧にあたりている

□**保育期間** 1年間保育（日曜日、祝日、年末・年始は休み。春・夏・冬休みなし）

□**給食** 昼食、おやつ（乳児には離乳食とミルク）

□**保育料** 前年度の所得税額、または前年度分の市町村民税額によって決定

□**申込期間** 12月1日（火）～28日（月）

□**申込方法** 各保育園、子育て支援課、各総合事務所健康福祉課備付けの入所申込書に必要書類を添えて提出

※産休・育休明けで年度途中から入園を希望する方も併せて受け付けます。また、定員に空きがある場合は、随時申し込みを受け付けています。

◎必要書類

●平成21年分源泉徴収票（勤務先で発行、コピー可）または確定申告の控え（児童の父母の分、ただし祖父母等が児童の父母または児童を扶養にとつている場合は祖父父母等の分も必要。コピー可）

※所得税非課税世帯で平成21年1月2日以降の転入者は、市町村民税課税証明書を前住所地の市町村役場で取り寄せてください。課税資料の提出は、入所申込書の提出以降でかまいません。

●勤務形態が非常勤の場合は雇用証書（入所申込書の裏面）の写し

●母親が出産、病気または病人の看護をする場合は、母子手帳の写し、子育て支援課（25・35536）の問い合わせ

●医師の診断書または身体障害者手帳の写し

各保育園の募集予定人員

保育園名	定員	募集予定人員	保育時間	所在地	電話番号	保育サービス	
						延長	一時
土原	170	37	午前7時～午後7時	土原	25・2517	○	乳児保育、障害児保育は全園 休日保育は住の江保育園、24時間保育は日の丸保育園
越ヶ浜	90	59	午前7時30分～午後6時	越ヶ浜	25・0249		
椿	90	17	午前7時30分～午後6時	椿	25・2270		
新川	60	18	午前7時30分～午後6時	新川	25・1801		
三見	45	37	午前7時30分～午後6時	三見浦	27・0036		
椿東	100	若干名	午前7時30分～午後6時	上野	22・0147	○	
山田	120	33	午前7時30分～午後6時	玉江	22・1256	○	
川上	45	21	午前7時30分～午後6時	川上	54・2022	○	
田万川	90	24	午前7時30分～午後6時	江崎	08387・2・0055	○	
田万川小川分園			午前7時30分～午後6時	小川	08387・4・0341	○	
むつみ	45	17	午前7時30分～午後6時	吉部	08388・6・5400	○	
須佐	90	38	午前7時30分～午後6時	須佐	08387・6・2120	○	
弥富	30	23	午前7時30分～午後6時	弥富	08387・8・2261	○	
あさひ	60	22	午前7時30分～午後6時	明木	55・0755	○	
あさひ佐々並分園			午前7時30分～午後6時	佐々並	56・0844	○	
福川	45	28	午前7時30分～午後6時	福井	52・0115	○	
紫福	30	15	午前7時30分～午後6時	紫福	53・0019	○	
日の丸	150	20	午前7時～午後8時	恵美須町	25・2143	○	
住の江	90	若干名	午前7時～午後7時	浜崎	24・3060	○	
大島	30	若干名	午前7時30分～午後6時	大島赤穂瀬前	28・0691		
大井	30	13	午前7時30分～午後7時	大井馬場	28・0498	○	
春日	60	若干名	午前7時～午後7時	堀内	25・2470	○	

おもいやり駐車場



車椅子の方 高齢の方 妊産婦の方 けがの方

この駐車場は、「おもいやり駐車場利用証」をお持ちの方が優先して利用できます。

▶表示ステッカー(緑色)

そこで市では、本当に身障者用駐車場を必要とする方に市内に共通する利用証を交付し、駐車場を利用して、駐車場を利用できる人を明確にし、駐車スペースを確保する「おもいやり駐車場」制度(パークキングパーミット制度)を、山口県内で初めて実施します。

利用証の交付対象者でない方は、身障者用駐車場に駐車しないようご協力をお願いします。

●問い合わせ
福祉課障害福祉係(25・3523)



「おもいやり駐車場」制度 〔優先駐車スペース利用者証制度〕が始まります

身体に障害のある方や高齢の方、けが人や妊産婦など乗降が困難な方が、身障者用駐車場を利用しやすくなるため、市内共通の利用証を発行する「優先駐車スペース利用者証制度」を12月1日から始めます。
(12月1日現在、市役所本庁、総合事務所など14施設)

身体障害者等で乗降困難な方が身障者用駐車場を利用するときに、本来の対象以外の方が停めていて利用できないことがあります。

そこで市では、本当に身障者用駐車場を必要とする方に市内に共通する利用証を交付し、駐車場を利用して、駐車場を利用できる人を明確にし、駐車スペースを確保する「おもいやり駐車場」制度(パークキングパーミット制度)を、山口県内で初めて実施します。

◎利用できる方

- ① 障害者のうち乗降困難な方
- ② 高齢、難病等により乗降困難な方
- ③ 一時的困難者
- けが人(車椅子等使用期間)
- 妊産婦(妊娠7か月から生後6か月まで)
- ④ 一時的滞在者

○ 観光等で短期間萩市に滞在する身体障害者等のうち乗降困難な方

◎ 事業者の方を募集します

「おもいやり駐車場」制度では、協力していただける事業者を募集し、申し出をされた方には「おもいやり駐車場表示ステッカー」を配布します。

なお、利用証、事業者の方の申し込み方法は、情報案内版11ページに掲載しています。

今後、利用できる施設については、随時お知らせします。

●問い合わせ
福祉課障害福祉係(25・3523)

各種保育サービス

● 乳児保育

1歳未満の乳児を預かります。
▽市内全園で実施しています。

● 障害児保育

集団保育ができる程度の障害のある児童を預かります。
▽市内全園で実施しています。

● 延長保育

保育時間を延長して預かります。
▽日の丸保育園 午前7時～午後8時(2時間延長)

● 休日保育

市内の保育園に通っている児童で、日曜日、祝日に家庭での保育を受けられない児童を預かります。
▽実施保育園・住の江保育園
▽午前8時30分～午後4時30分
▽1日1500円

● 一時保育

病気や冠婚葬祭などで保護者が一時的に保育できなくなった時に、保育園に入所していない児童を預ります。
▽実施保育園・椿東・山田・川上・田万川・田万川小川分園・むつみ

● 24時間保育

市内の保育園に通っている概ね1歳以上の児童で、保護者の夜勤および深夜勤務により夜間家庭での保育が受けられない児童を預かります。
▽実施保育園・日の丸保育園
▽火・水・金曜日の午後6時～翌朝9時30分
▽午後11時まで1000円、午前2時まで1500円、翌日午前9時30分まで2000円(食費は別途実費を徴収)

● こどもデイサービス

保育園や小学校低学年の児童が、病気やけがのため集団保育が困難な期間、一時的に預かります。
▽こどもデイサービスセンター 楽々園、すざ

● 子育て支援課

子育て支援課(25・3536)

▽午前8時30分～午後5時30分
▽1日2000円(給食費含む)
※所得税非課税世帯は半額減免、市民税非課税世帯、または市民税課税世帯で母子家庭等は全額減免

● 問い合わせ

各総合事務所健康福祉課

HAGI 情報 案内板

Ask

問い合わせ
電話番号(代表)

本庁	0838-25-3131
川上総合事務所	0838-54-2121
旭総合事務所	0838-55-0211
福栄総合事務所	0838-52-0121
むつみ総合事務所	08388-6-0211
須佐総合事務所	08387-6-2211
田万川総合事務所	08387-2-0300

お知らせ



萩市議会議員一般選挙 投票日

平成22年4月30日の任期満了に伴い行われる萩市議会議員一般選挙の日程が決まりました。

■告示 4月18日(日)

■投票 4月25日(日)

(大島・相島・見島は24日)

①問い合わせ

選挙管理委員会

(25・2912)

12月は市税等の 「滞納整理強化月間」

市では、市税や国民健康保険料、介護保険料、後期高齢

者医療保険料、保育料の滞納解消のため、12月を「市税等滞納整理強化月間」として、電話催告や戸別訪問等を集中して行うとともに、第3日曜日(20日)にも「休日の納付催告」を行います。

市税等の納税通知書や納入通知書を再度確認され、納期限が過ぎているものはすぐに納めてください。月々金曜日(祝日を除く)の午後7時までは、収納課の窓口で納めることができます。

なお、病气やけが、その他の事情で納めることができない方は、早めに収納課へご相談ください。

納期限を過ぎると、督促料や延滞金が増加される場合があります。

①問い合わせ

収納課 (25・3209)

平成21年分保険料納付額証明書の発行

確定申告などに必要な保険料の納付額証明書などは、次のとおり発送しますが、年末調整で事前に必要な方は、ご連絡ください。

○国民健康保険料・介護保険料・後期高齢者医療保険料の普通徴収分の納付額証明書の送付(平成22年1月中旬)

○非課税年金(遺族年金や障害年金等)から天引きされた特別徴収分の納付額証明書の送付(1月下旬)

なお、課税年金(老齢年金等)から天引きされた特別徴収分は、1月中旬に年金保険者(社会保険庁等)から送付

ふるさと寄付

10月1日～31日で、45件、65万5,000円の寄付がありました。

ありがとうございました。
(累計266件、513万1,000円)

【5万円】松尾信武さん(埼玉
のふたけ
みだきつねお
県)、三瀧恒雄さん(広島県)

【1万円】竹内紀彦さん・湯澤勝
ゆざわ
信さん(東京都)、金子忠雄さん・
なほこ
金子尚子さん・生島敏男さん
しやうじま
(愛知県)、朝倉克己さん(大阪
ただます
府)、溝部忠増さん(福岡県)

※本人の承諾をいただいたもののみ掲載しています。(9件)

する源泉徴収票に記載されま
す。

①問い合わせ

収納課 (25・3575)

年末年始の 交通安全県民運動

12月10日～1月3日

年末年始は帰省やレジャーなどで交通量が増加するうえ、忘年会や新年会など飲酒の機会も多くなることから、死亡事故等の重大事故の多発が懸念されます。交通ルールとマナーを守り、交通安全に心がけましょう。

【運動の重点目標】

- 高齢者の交通事故防止
- 飲酒運転の根絶
- 全ての座席のシートベルト

とチャイルドシートの正しい
着用の徹底

○自転車の安全利用の推進

※今年、市内では8人の方が交通事故で亡くなり、10月初旬には萩市内に「交通死亡事故多発警報」が発令されました。交通事故の被害者・加害者にならないように十分注意してください。

※飲酒運転は犯罪です。「飲んだら乗らない 乗るなら飲まない 飲ませない」の飲酒運転追放3ない運動を職場や地域で実践しましょう。

①問い合わせ

防災安全課 (25・3808)

山口県統計グラフィコン クール入賞作品の展示

小中学生が、自由なテーマで観察・調査した結果をグラフにした、山口県統計グラフコンクールの特選・入選作品16点を展示します（市内から11人の作品が展示）。

■とき 12月15日（火）～平成22年1月14日（木）（土・日曜日、祝日、年末年始を除く）

■ところ 市役所本庁ロビー
主催 山口県統計協会

①問い合わせ
企画課統計係
(25・3431)

12月の納期のお知らせ

納期限までに忘れずに納めましょう。

●固定資産税

●国民健康保険料

●介護保険料

●後期高齢者医療保険料

納期を過ぎると督促手数料や延滞金がかかる場合があります。

■納期限 1月4日（月）

①問い合わせ

収納課 (25・3575)

年末年始のし尿くみ取り

12月のし尿くみ取りは、表のとおり行います。各地域の決められた業者に申し込んでください。

締切日以降に申し込んだ場合、年末にくみ取りができないことがありますので、ご注意ください。

地域	申込締切日	最終くみ取り	年始開始日
萩	12/15 (火)	12/30 (水) 午前中	1/4 (月)
川上			
むつみ旭			
福栄	12/25 (金)		
田万川			
須佐			

①問い合わせ

環境衛生課 (25・3146)
各総合事務所市民生活課

「日本年金機構」

平成22年1月スタート

社会保険庁が廃止され、新たに「日本年金機構」がスタートします。

国民の皆さんの信頼に応え、一層のサービス向上の実現を目指し、社会保険庁は組織・人員を一新し、平成22年1月1日から「日本年金機構」として生まれ変わります。

○現在の社会保険事務所は、新たに「年金事務所」と名称が変わりますが、年金相談などの窓口として引き続きご利用いただけます。また、「年金事務所」は、現在ある社会保険事務所の建物をそのまま使用しますので、所在地に変更はありません。

○日本年金機構の設立に伴い、国民の皆さんに何らかの手続きをしていただくことは一切ありません。

○日本年金機構は、社会保険庁から公的年金の運営業務を引き継いで行いますが、公的年金制度は、国の制度として、その財政や運営に国が引き続き責任を持つことについては、これまでと変わりません。

①問い合わせ

萩社会保険事務所
(24・2156)

新型インフルエンザへの対応

萩市でも、11月に入り、感染者が増えつつあり、学校・保育園では、学級閉鎖や休園等の措置を行っています。

ワクチン接種スケジュール

現在の流行状況を踏まえ、山口県から接種スケジュールが次のとおり示されました。

【接種回数】
・1歳～13歳未満 2回
・中学生から高校生相当は今健康増進課 (26・0500)

①問い合わせ

健康増進課 (26・0500)

■接種スケジュール (11月13日山口県発表)

対象者		スケジュール	
優先接種対象者	1 医療従事者 (新型インフルエンザ患者の診療に直接従事する者(救急隊員含む))	10月19日～	
	2 妊婦	10月30日～	
		11月17日～ (保存剤無添加)	
	基礎疾患を有する方	最優先 1歳～小学校3年生	10月30日～
		最優先 最優先 その他 入院患者	
		最優先 上記を除く方	11月17日～
		その他 小学校4年生～中学校3年生 最優先に該当しない方	
	3 幼児(1歳～就学前)	11月17日～	
	4 小学校1～3年生	12月初旬頃～	
	1歳未満の小児の保護者	1月初旬頃～	
優先接種対象者のうち、身体上の理由で接種できない者の保護者等			
その他	小学校4～6年生、中学生、高校生	1月中旬頃～	
高齢者(65歳以上)			

お知らせ



「公益信託はぎ大学支援市民基金」への寄付にご協力を

留学生に対する奨学援助や地域と大学との交流促進を図るため、平成12年に「公益信託はぎ大学支援市民基金」が設立されました。

事業は、元本を取り崩しながら、寄付金、運用収益を資金として行われています。多くの市民や企業、団体等の皆さんに協力をお願いします。

■定額寄付 年会費的に、1口以上の寄付を毎年、継続的にお願いするもの

①個人 1口3000円

②企業・団体 1口1万円

■任意寄付 金額の多少にかかわらず、随時寄付を受け付けるもの

■払込方法

郵便局または銀行等の口座に振り込みをお願いします。企画課または萩商工会議所でも随時受け付けています。

①郵便振込口座番号

01330・264098

②山口銀行萩支店
普通預金 6191006

③萩信用金庫本店
普通預金 0438892

④萩市農業協同組合萩支所
普通預金 4061908

●口座名は、はぎ大学支援市民基金。

●①は市内の各特定郵便局

②③④は市内の支店・支所でも振り込みできます。(払込手数料は、いずれも免除)

●①④以外の金融機関から

各口座への振り込みもできます(払込手数料がかかります)

①問い合わせ

企画課 (25・3569)

萩商工会議所 (25・3333)

寄付

山口県LPガス協会青年

部会(部長 坂井洋)から、

社会福祉活動の一環として、

中央公民館と越ヶ浜介護予防

センターにガステーブル6台

の寄付がありました。

ありがとうございました。

募集



市の統計調査員

市では、世帯や事業所など調査対象を訪問し、国勢調査をはじめ様々な調査票の記入依頼や回収・点検という重要な役割を担う統計調査員を、広く市民から公募します。

これは、近年のプライバシー意識の高まりや個人情報を取り扱う統計調査の環境が厳しくなっていることから、調査員確保のため初めて実施するものです。

【統計調査員希望者の登録】

応募された方には、統計調査員の概要書を送付します

ので、同封の登録申請書を提出

してください。その後、面談

による選考を経て統計調査員

として登録されます。

調査員として従事された場合は、調査に応じて報酬が支払われます。

■応募要件

市内に住所を有する20歳以上の方で、次のすべてに該当する方

・調査活動に熱意を持つて従事していただける方

・調査を最後までまっとうで

きる、健康で体力に自信のある方

・調査上、個人情報を取り扱いますので、調査により知り得た秘密を守る方

※ただし警察官、税務職員、興信所等の業務に従事している方や選挙に直接関係している方は調査員になることができません。

■応募方法 1月29日まで

に、はがきまたは任意の用紙に、住所、氏名、年齢、電話番号、応募理由を記入のうえ、萩市企画課統計係へ郵送、電話、FAX、Eメール

①問い合わせ

T758・8555萩市企画課統計係(25・3431、FAX26・3803、Eメール toukei@city.hagi.lg.jp)

■応募要件

・市内に在任もしくは勤務し、年に数回、日中に開催される審議会に出席できる方

・萩市の景観について強い関心を持ち、より良い景観形成を推進していくうえで高い見識を持つ方

■任期 2年間

■申込方法 12月15日まで

に、任意の用紙に住所、氏名、年齢、職業、電話番号を記入のうえ、萩市の景観に関する意見、提言(800字程度)を添えて、郵送、FAX、Eメールまたは持参

②申し込み

T758・8555萩市都市計画課(25・3647、FAX25・4011)

萩市景観審議会委員(14人)

は、市長の諮問に応じ、市の景観に関する諸問題について調査、審議することを目的とした機関です。市では、景観審議会の委員を広く市民の皆さんから募集します。

■募集人数 3人程度

萩市景観審議会委員

今年4月に開設され、柑きつ講習会などを通じて栽培技術の向上や農業者の育成に取り組んでいる萩夏みかんセンターで、萩・夏みかん再生地域協議会が柑きつ栽培を指導す新規就農者を対象に研修生を募集します。

萩夏みかんセンター
柑きつ栽培研修生

今年4月に開設され、柑きつ講習会などを通じて栽培技術の向上や農業者の育成に取り組んでいる萩夏みかんセンターで、萩・夏みかん再生地域協議会が柑きつ栽培を指導す新規就農者を対象に研修生を募集します。

萩夏みかんセンター
柑きつ栽培研修生

今年4月に開設され、柑きつ講習会などを通じて栽培技術の向上や農業者の育成に取り組んでいる萩夏みかんセンターで、萩・夏みかん再生地域協議会が柑きつ栽培を指導す新規就農者を対象に研修生を募集します。

萩夏みかんセンター
柑きつ栽培研修生

今年4月に開設され、柑きつ講習会などを通じて栽培技術の向上や農業者の育成に取り組んでいる萩夏みかんセンターで、萩・夏みかん再生地域協議会が柑きつ栽培を指導す新規就農者を対象に研修生を募集します。

萩夏みかんセンター
柑きつ栽培研修生

秋夏みかんセンターで2年間栽培研修を行い、柑きつ農家として自立できるような支援します。研修費として月額(最高)15万円を助成します。

■募集人数 2人

■対象者 柑きつ栽培を旨とする新規就農者で、原則として55歳未満の方

■研修期間 平成22年4月1日～24年3月31日(2年間)

■研修時間 午前8時30分～午後5時 週3日

■選考方法 面接

☑**申し込み** 12月25日までに、柑きつ振興課(25・4191)へ

児童・生徒の活躍情報をお寄せください

萩市教育委員会では児童生徒を対象に「萩市子ども栄光賞」の表彰事業を行っています。学校だけでなく家庭や地域での様々な活動において、努力や頑張りが著しく、他の模範となる児童・生徒を顕彰するもので、小学校6年間、中学校3年間の在学期間中の取り組みに対して、最終学年の小学6年生・中学3年生を

対象として、表彰します。身近で活動している児童・生徒の素晴らしい取り組みの情報をぜひお寄せください。

■情報の内容(例) 公園の清掃、地域の奉仕活動等

■申込方法 1月8日まで

■学校教育課(25・3558)

☑**問い合わせ**

学校教育課(25・3558)

エコサタよい子の訪問くおもちゃ病院

萩青年会議所では、「おもちゃ病院」と題して壊れたおもちゃを無料で修理します。

■とき 12月6日(日) 午前10時～午後2時30分

■ところ JOY201(田町商店街内)

ただし、電子ゲーム類などは扱えません。また、おもちゃの修理に興味がある方の見学もできます。

※当日、修理・返却のできなかったおもちゃは、12月24日(木)に萩商工センター(萩商工会議所)で返却します。

☑**主催・問い合わせ** 萩青年会議所

(25・3333)

子育て支援センター行事

▽**おもちゃつき**

■とき 12月26日(土) 午前10時～11時30分

■ところ 日の丸保育園

■対象者 2歳以上の未就園児と保護者

■持参品 エプロン、三角巾(親子共)

■定員 30組(先着順)

■主催 萩市

☑**申し込み** 12月18日までに、子育て支援センター(25・4488)へ

試験

自衛官(学生)

▽**貸費学生**

現在、大学および大学院で理学・工学を学び、その学術を活かして卒業後自衛隊に勤務する意志があれば、学資金が貸与されます。

■資格 大学理学部、工学部の3・4年次(卒業時26歳未満) または大学院修士課程在学(同28歳未満)

■受付期間 12月1日(火)

(平成22年1月15日(金))

■1次試験 1月31日(日)

▽**陸上自衛隊高等工科学校生徒**

特別国家公務員「生徒」として手当の支給を受けながら、高等学校教育や防衛基礎などを学びます。

おもいやり駐車場

利用者・協力事業者を募集!

市では、12月から開始する「優先駐車スペース利用者証制度」の利用者と協力事業者を募集します。

【利用者の方】 市内共通の利用証をお渡しします。

【協力事業者の方】 「おもいやり駐車場表示ステッカー」を配布します。

【事業者の申込方法】 福祉課または各総合事務所健康福祉課備え付け(萩市ホームページからもダウンロードできます)の申出書を郵送、FAX、Eメールまたは持参にて福祉課に提出

☑**申し込み** 〒758・8555 福祉課 FAX25・5103、Eメール Fukusi@city.hagi.lg.jp



精神障害者の方⇨障害者手帳の写し、②高齢者等⇨介護保険被保険者証の写し、③難病患者等⇨特定疾患医療受給者証の写し、④けが人等⇨診断書の写し、⑤妊産婦⇨母子手帳の写し

■資格 中卒(見込み)、17歳未満の男子

■受付期間 平成22年1月8日(金)まで

■1次試験 1月23日(土)

☑**問い合わせ** 自衛隊萩地域事務所 (22・2409)

講演・講座



近代化産業遺産講演会

日本外交協会秋支部主催による講演会で、世界遺産登録に向けて、産業の近代化への道のりを進む長州藩の先人達の姿と、現存する文化産業遺産の価値を学びます。

■とき 12月3日(木) 午後6時30分～7時30分

■ところ 萩の宿 常茂恵

■演題 「萩の近代化産業遺産」

■講師 道迫真吾(萩博物館学芸員)

■主催・問い合わせ

日本外交協会秋支部事務局
(22・2101) 須子

医師会 市民公開講座

■とき 12月5日(土) 午後2時30分～4時30分

■ところ サンライフ萩

▽基調講演

■演題 「真の維新の時、医療崩壊から再生への処方せん」

■講師 本田宏(埼玉県済生会栗橋病院副院長)

▽シンポジウム

■亀田秀樹(秋市医師会副会

長)を座長に、行政・医師・住民・コメディカルそれぞれの立場で話し合います。

■主催 山口県医師会、萩市医師会、長門市医師会

■問い合わせ

萩市医師会(22・0224)

史都萩を愛する会 例会

10月27日に開館した松陰神社宝物殿至誠館の建物や展示のコンセプトについて詳しく解説します。講演終了後は、至誠館を観覧します。会員以外の方も参加できます。

■とき 12月5日(土) 午後1時30分～3時

■ところ 松陰神社記念館

■演題 「松陰神社宝物殿・至誠館の見方について」

■講師 近藤隆彦(松陰神社宝物殿至誠館館長)

■参加料 無料(至誠館入館料として400円必要です)

■主催・問い合わせ

萩博物館内史都萩を愛する会
(25・6447)

地域力再生講座

地方の元気再生事業として萩の3Jプロジェクトが、地

域にある身近な資源をいかして地域の活性化に結びつける方法について、講座を開催します。

■とき 12月7日(月) 午後7時～9時30分

■ところ 千春楽

■演題① 「人・企業・地域が元気になるヒントの話」

■講師 井手修身(イデアパートナーズ代表取締役)

■演題② 「隠れた資源が地域特産品に化ける？」

■講師 中澤さかな(道の駅・萩シーマート駅長)

■主催・問い合わせ

観光課内萩地域「道の駅」連絡協議会事務局
(25・3139)

ナイトクッキング

■とき 12月11日(金) 午後7時～

■ところ 中央公民館

■内容 ブリを使った料理

■対象者 市内在住の中学生以上

■持参品 エプロン、ふきん、包丁、タッパ等

★萩のイルミネーション

◆ウィンターイルミネーション

■点灯時間 12月1日(火)～1月3日(日) 午後5時～11時(1日は午後6時～)

■ところ 市役所前庭

◆ふれあいステーション須佐イルミネーション

■点灯時間 12月4日(金)～1月上旬 午後5時～10時(4日は午後6時～)

■ところ JR須佐駅舎周辺

◆萩イルミネフェスタ2009

■点灯時間 12月12日(土)～1月9日(土) 午後5時～11時(12日は午後6時～)

■ところ 萩駅舎周辺

■主催・問い合わせ 萩イルミネフェスタ実行委員会
(22・3323) 山本

■参加料 500円

■定員 30人

■主催・問い合わせ

12月8日までに、中央公民館
(25・3590)へ

萩商工高校 電気科 「ものづくり教室」

色々なLEDが点滅する

ムード満点なクリスマスツリーを作ってみませんか。

■とき 12月20日(日) 1回

目：午前10時～、2回目：午後1時～(2時間程度)

■ところ 萩商工高等学校

■参加料 500円(材料代)

■定員 各15人程度

■主催・申し込み

萩商工高校(22・0034) 河村教頭

ホームヘルパー養成研修2級課程(通信講座)

■とき 平成22年1月7日～

3月29日の毎週月・木曜日 午後6時30分～9時30分

■ところ 萩・福祉複合施設

■内容 スクーリング(面接授業) 21回、添削指導(通信

授業)

市民センター ツインシネマ 上映案内

★火曜日休館 ☎26・6705

- 仏陀再誕 ～12/4
 - 20世紀少年—最終章—僕らの旗 ～12/11
 - 南極料理人 ～12/25
 - バラッド 名もなき恋のうた 12/12～
 - マイマイ新子と千年の魔法 12/26～
- 上映案内 (24時間) ☎26・6706

人権・行政・公証相談

相談



- 講座 8回、介護実習4日間 計134.5時間
- 対象者 全講座受講できる方
- 受講料 4万8000円 (テキスト代含む)
- 定員 30人
- 主催 萩市社会福祉事業団
- 申込方法 12月21日まで
- 申し込み ☎24・4111
- 中村 かがやき (24・4111)

秋市駅伝競走大会

スポーツ



- とき 平成22年1月17日 (日) 午前10時

- 主催・問い合わせ 市民活動推進課 (25・3373)
- 事前予約が必要 (12月1日から受付開始)
- 対象者 市内在住の方 (先着12人、1人20分)
- 対象者 市役所本庁 榎木貴之 (えのきたかゆき)
- 対象者 市内在住の方 (先着12人、1人20分)
- 対象者 市役所本庁 榎木貴之 (えのきたかゆき)
- 対象者 市内在住の方 (先着12人、1人20分)

無料法律相談 (予約制)

- とき 12月16日 (水) 午前10時～午後3時
- ところ 市役所本庁
- 弁護士 榎木貴之 (えのきたかゆき)
- 対象者 市内在住の方 (先着12人、1人20分)
- 主催・問い合わせ 市民活動推進課 (25・3373)
- とき 12月8日 (火) 午前10時～正午
- ところ 総合福祉センター
- 内容 境界線問題、いじめ、体罰の問題、家庭内・近隣とのトラブル、国・県・市への要望、苦情、遺言等
- 受付は当日会場で行います。
- 主催・問い合わせ 市民活動推進課 (25・3373)

イベント



シクラメンフェア

- とき 12月5日 (土)、6日 (日) 午前9時～午後4時 (6日は午後3時まで)
- ところ 道の駅・ハピネスふくえ
- 内容 シクラメンの販売、大板山たたら太鼓演奏、レストラン特別メニュー販売など

- ところ 市民体育館前スタート・ゴール
- 部門 ▽A部門 監督1人・選手5人・補欠2人 (計8人) ▽B部門 監督1人・選手7人・補欠3人 (計11人)
- 参加料 1チーム2000円 (高校生以下は無料)
- 主催 萩市駅伝競走大会実行委員会
- 申込方法 12月21日 (月) までに、市民体育館または各総合事務所地域振興課備え付け用紙に必要事項を記入のうえ、参加料を添えて提出
- 申し込み ☎25・7311
- スポーツ振興課 (25・7311)

通行規制にご協力を!!

◎水道工事



- 工事期間 12月上旬～平成22年2月 (予定)
- 工事時間 午前8時30分～午後5時 ※夜間、日曜日は開放 一部夜間作業あり
- 規制内容 車両片側交互通行 (歩行者・自転車は通行可)
- 問い合わせ 水道工務課 (25・3392)

- 主催 福栄鉢物生産組合
- 問い合せ 道の駅・ハピネスふくえ (52・0356)
- 萩吹奏楽団
- サマーオレンジーズ
- クリスマスコンサート
- とき 12月13日 (日) 午後3時30分～5時30分
- ところ サンライフ萩
- 内容 「赤鼻のトナカイ」等クリスマス曲盛りだくさん。ファミリーで楽しめます。
- 入場料 高校生以上500円、小・中学生300円
- 主催・問い合わせ 萩吹奏楽団サマーオレンジーズ (25・0704) 富田

県立萩美術館・浦上記念館

☎24・2400

フランスの浮世絵師 アンリ・リヴィエール展

開催中 12月6日 (日)

フランス・ブルターニュ地方の美しい自然に心癒されるアンリ・リヴィエールの回顧展が終了間近です。

■ 観覧料 一般1000円 70歳以上の方・学生800円 ※12月7日～18日までは展示入替のため休館します。

12月19日 (土) からは、「シリーズ山東文物8 中華のかがやき—中国山東省古玉器—」です。

保健ガイド

■問い合わせ 健康増進課 ☎26-0500、各総合事務所健康福祉課

萩 地域	※保セは保健センター ●は母子関係の行事
2㉞ ●3歳児健康診査	13:00～萩市保セ
3㉞ 栄養相談日	9:00～萩市保セ
●小畑・越ヶ浜子育て輪づくり	10:00～恵比須会館
4金 男性健康料理教室	10:00～萩市保セ
6㊸ ●大井地区子育て輪づくり	9:00～大井公民館
7㊸ はつらつクラブ	9:45～萩市保セ
●パパママセミナー	13:00～萩市保セ
8㊸ 大井グッドヘルス	9:30～大井公民館
●椿東地区子育て輪づくり	10:00～萩市保セ
9㉞ ●1歳6か月児健康診査	13:00～萩市保セ
10㉞ ●母子相談室	9:30～萩市保セ
●みんなであそぼ	10:00～萩市保セ
●三見地区子育て輪づくり	10:00～三見公民館
●糖尿病予防教室	13:00～萩市保セ
11金 ●マタニティクッキング	9:30～萩市保セ
●大島地区子育て輪づくり	10:00～大島公民館
14㊸ ヘルシークラブ	9:30～萩市保セ
15㊸ ●ツイズサークル	10:00～萩市保セ
●土原・川島・江向子育て輪づくり	10:00～萩市保セ

田万川・須佐 地域	
1㊸ 脱！メタボ(減る脂～)教室	9:30～須佐保セ
3㉞ 須佐元気もりもり体操	9:30～須佐保セ
4金 ●妊産婦健康相談	9:30～須佐保セ
●定例須佐健康相談	9:30～須佐総合事務所
5㉞ ●おたまじゃくし学級クリスマス会	10:00～田万川保セ
8㊸ 弥富はつらつ楽食会	9:30～やまびこ
9㉞ ●絵本の読み聞かせ会	10:00～田万川中学校図書館
10㉞ 須佐はつらつ楽食会	9:30～須佐保セ
●1歳6か月児・3歳児健康診査	13:00～須佐保セ
11金 弥富元気もりもり体操	9:30～やまびこ
12㉞ ●クリスマス会	10:00～須佐保セ
14㊸ まちの保健室健康相談	9:30～須佐郵便局
15㊸ ●すくすく赤ちゃん学級	9:30～田万川保セ
●弥富はつらつ楽食会	9:30～やまびこ

川上・旭 地域	
2㉞ ●クリスマス会	9:30～旭保セ
6㊸ ●おやこ交流会	10:00～川上保セ
9㉞ ヘルシー教室(栄養編)	9:30～旭マルチメディアセ
14㊸ 川上地区運動教室	9:30～川上保健センター

むつみ・福栄 地域	
2㉞ メタボ予防教室	9:30～福栄コミュニティセ
5㉞ ●クリスマス会	9:30～むつみ農村改善センター
●福栄健康福祉まつり	10:00～福栄コミュニティセ
10㉞ ●のびのび会	10:00～福栄保セ
13㊸ ●おたのしみクリスマス交流会	10:00～福栄コミュニティセ

萩健康福祉センター ☎25・2663	※下記は、いずれも要予約
8㊸ C型肝炎・B型肝炎ウイルス検査(血液検査)	13:00～
●骨髄移植登録検査	13:30～
●エイズ抗体即日検査	15:00～
14㊸ ●乳幼児発達クリニック	13:30～

スポーツガイド



5㉞ 明倫サッカー萩大会 ～6日	8:30～明倫小グラウンドほか
6㊸ 萩市スポーツ少年団秋季新人バレーボール大会	8:30～福栄体育館ほか
●萩市社会人卓球大会	9:00～市民体育館
12㉞ 旭駅伝大会	13:00～旭地域(佐々並～明木)
●第10回 維新の里 萩城下町マラソン	
●ジョギング教室・前日開会式	15:00～萩武道館
13㊸ 第10回 維新の里 萩城下町マラソン	9:00～萩ウェルネスパーク～市内

子育てガイド



◆ふたば園 (22・2877)

1㊸、8㊸、15㊸ おもちゃ図書館地域開館日	10:00～15:00
15㊸ 発達相談日	10:00～12:00
●絵本の読み聞かせガタンゴトンの会	11:00～11:30

◆萩子どもセンター (25・7540)

3㉞ ピヨピヨの会「簡単おやつ作り」	10:00～11:30
※参加料1世帯100円	萩青年の家

◆萩幼稚園 (22・0775)

15㊸ 未就園児への園舎開放日	9:30～11:30
-----------------	------------

◆萩光塩学院幼稚園 (22・2019)

●未就園児への園舎開放日「てんし組」	※自由遊び、リズム体操、手遊び、	10:00～11:30
●ペープサート、パネルシアターなど		

図書館ガイド

萩図書館 ☎25-6355
須佐図書館 ☎08387-6-5500
明木図書館 ☎55-0314

1㊸、4金、8㊸、11金、15㊸	おはなしの森	11:00～11:30	子ども図書館
2㉞ 広瀬恒子さんの講演会で紹介された資料展 ～1月31日	9:30～		明木図書館
3㉞ 萩読書会	13:30～		萩図書館
5㉞ 子どもの会	14:30～		子ども図書館
9㉞ 清ちゃんとあそぼう!	15:00～		須佐図書館
12㉞ むかしむかしの会	14:30～		子ども図書館
15㊸ あんずの会(読書会)	14:00～		萩図書館

【休館日】萩図書館、須佐図書館:7㊸、14㊸

明木図書館:7㊸、13㊸、14㊸

ケーブルテレビ放送予定

★毎週木曜日放送・金曜日再放送 広報課 ☎25-3178

◆行政番組「マイたうん萩」(10分間)

3㉞ 保育園新入園児の募集
10㉞ 「おもいやり駐車場」がスタート



日 月 火 水 木 金 土
 1 2 3 4 5
 6 7 8 9 10 11 12
 13 14 15 16 17 18 19
 20 21 22 23 24 25 26
 27 28 29 30 31

情報カレンダー

●萩市主催・共催の行事

夜間・休日当番医

1 火	●12月萩市議会定例会 一般質問 ～3日 ○心配ごと相談 ○ウインターイルミネーション ～1月3日 ※2日からは17:00～点灯 (18:00～/市役所前庭)	(10:00～/萩市議会議場) 外科 萩むらた(今古萩町) 25・9170 (13:30～/総合福祉センター) 内科 波多野(堀内) 25・2788
	2 水	外科 池本(玉江浦) 25・7575 内科 わたぬき(東浜崎町) 25・2020
3 木	○近代化産業遺産講演会	(18:30～/常茂恵) 外科 田町(東田町) 24・1234 内科 玉木(瓦町) 22・0030 小児科 いわたに(椿東) 24・2100
	4 金	○ふれあいステーション須佐イルミネーション ～1月上旬 (18:00～/JR須佐駅前) 外科 めづき(土原) 22・2248 ※5日からは17:00から点灯 内科 めづき(土原) 22・2248
5 土	○シクラメンフェア ～6日 (9:00～/道の駅・ハピネスふくえ) 外科 兼田(吉田町) 22・1113 ○萩子どもセンター講演会 (13:30～/市民活動センター・結) 内科 中坪(今魚店町) 22・5430 ○史都萩を愛する会 例会 (13:30～/松陰神社)	
	6 日	
7 月		○地域力再生講座 (19:00～/千春楽) 外科 玉木(瓦町) 22・0030 内科 中嶋(今古萩町) 22・2206
	8 火	○心配ごと相談 (9:30～/旭高齢者コミュニティセンター、13:30～/旭マルチメディアセンター) 外科 萩市民(椿) 25・1200 ●人権・行政・公証相談 (10:00～/総合福祉センター) 内科 山本(前小畑) 26・0077
9 水		○こころの相談 (13:30～/総合福祉センター) 外科 萩むらた(今古萩町) 25・9170 内科 柳井(橋本町) 22・0748
	10 木	
11 金		●行政相談 (9:00～/福栄農業担い手育成センター) 外科 メディカルポート萩(堀内) 24・0082 ●多重債務無料相談 (10:00～/総合福祉センター) 内科 藤原(土原) 22・0781 ●人権・行政相談 (10:00～/旭高齢者コミュニティセンター)
	12 土	○きれいなまち・萩推進市民会議 美化活動 (9:00～/萩往還・有料道路駐車場周辺) 外科 萩市民(椿) 25・1200 ●山口福祉文化大学公開講座 (10:30～/小川公民館) 内科 波多野(堀内) 25・2788 ○「日本の第九」演奏会(鎌倉交響楽団) (15:00～/市民館) ○萩イルミネフェスタ ～1月9日 ※13日からは17:00から点灯 (18:00～/JR萩駅前)
13 日		●第10回 維新の里 萩城下町マラソン (10:00～/萩ウェルネスパーク～市内) 外科 都志見(江向) 22・2811 ○まちの保健室 (10:00～/田町商店街JOY201) 内科 市原(塩屋町) 22・0184 ○萩吹奏楽団サマーオレンジズ クリスマスコンサート (15:30～/サンライフ萩) 産婦人科 都志見(江向) 22・2811 歯科 村田(浜崎) 22・1729
	14 月	○劇団カップ座萩公演「つるのおんがえし」 (18:30～/市民館) 外科 池本(玉江浦) 25・7575 内科 萩むらた(今古萩町) 25・9170 小児科 いわたに(椿東) 24・2100
15 火		●萩商エラグビー部全国大会出場壮行会 (13:00～/市民館) 外科 玉木(瓦町) 22・0030 ○心配ごと相談 (13:30～/総合福祉センター) 内科 全真会(玉江浦) 22・4106

阿北地区
 休日当番医
 AM8:30～PM5:30

6日@ 福賀(阿武町) [内科] 08388・5・0863
 13日@ 松井(下田万) [内外科] 08387・2・0345

※阿北地区(川上・田万川・むつみ・須佐・旭・福栄地域)

※小児科は3・14日以外、内科で対応します。
 ※夜間・休日当番医の診療時間は翌朝8時まで。
 歯科は午前9時～正午。
 ※救急医療は急患のためのものです。

■当番医が緊急やむを得ず変わった場合

外科、内科、小児科、産婦人科は消防テレホンサービス(☎25・7474)、
 歯科は萩市消防本部(☎25・2772)で確認してください。

優雅な海の舞姫

いとより



ピンク色の体表に金色の縦縞が7本、とても美しい魚です。尾びれの先端が糸状に長く延びていて、撚り糸をなびかせるように泳ぐ姿から、この名前があります。売場に並ぶイトヨリの姿は、周りの魚たちを圧倒して、舞姫のような煌びやかさ、個人的には一番美人な魚だと思います。

萩沖では、小型底引き網やアマダイの延縄で混獲され、秋になるとコンスタントに水揚げされるようになります。クセの全くない柔らかい白身で、アマダイに似て、ほんのりとした甘みがあります。雅を重んじる京料理でも、アマダイと並んでよく使われる魚です。



表紙

手づくり鎧かぶとをまとった 萩藩歴代藩主15人が勢ぞろい ～萩時代パレード

取材日記

11月15日の「萩時代まつり」のメイン、萩時代パレードで萩藩歴代藩主が中央公園に勢ぞろいしました。

萩市長扮する毛利元就から13代の敬親まで総勢15人で、市内外からの公募による参加。

今回、歴代藩主が着ている鎧かぶとは、市民サークル「長州鎧かぶとの会」（小野幹雄会長ほか13人）がボール紙などを材料にした手作りで、(財)自治総合センターのコミュニティ事業を活用して制作。

とてもボール紙できているとは思われない鎧かぶとをまとった一行は、重厚かつ勇壮な姿で、市内を練り歩き、まつりを盛り上げました。

慶弔だより

お誕生おめでとう

赤ちゃん

保護者

住所



ご結婚おめでとう

夫の氏名

妻の氏名

住所



お悔やみ申し上げます

氏名

年齢

死亡日

住所



本人または親族の方の承認を得たもののみ掲載しています。(敬称略)
※11月1日～11月15日受付分