

萩

2011/平成23年

1月1日

お知らせ版
新年のごあいさつ



100年前の萩
(萩博物館展示写真)

編集・発行/萩市総務部広報課
〒758-8555 萩市大字江向510番地
TEL 0838-25-3178 FAX 0838-26-5458
ホームページ <http://www.city.hagi.lg.jp/>





平成23年

新年を迎えて



萩市長 野村興兒

萩へのアクセス道が部分開通

旧年は、尖閣諸島の領土問題、更には外交・防衛などの国の基本にかかわる事象の問題が続出し、経済もデフレ基調の中で先行きの不透明感が強い状態です。
地方も多くの課題・問題が山積していますが、家族の絆も、地域の連帯もまだ強く、地域は地域で守ろうとの自治の気概も旺盛です。

本年も市民の皆様とともに、知恵を出し合い、汗をかき、勇気をもって地域おこし、まちづくりに専心してまいります。

萩への基幹道の整備

陸路の整備は、藩政時代の「萩往還」や昭和初期からの鉄路の「小萩線」建設運動の故事からも明らかのように、萩の悲願でした。その願いを実現する「小郡・萩地域高規格道路」が一部ではありますが、いよいよ開通します。平成6年に期成同盟会を立ち上げ、萩市が中心となって整備促進の運動を続けてきました。この1月末、秋吉台インターチェンジ(IC)の開設、5月には絵堂ICが供用開始となります。中国自動車道と接続し、高速道を通して各地との時間距離が相当短縮されます。

今ひとつは山陰自動車道です。その一翼を担う萩・三隅道路も、萩の

国体までには、明石(三見、三見)橋の2区間が同時に開通する予定です。両基幹道とも多くの関係者の大変なご支援・協力のお陰でここまで漕ぎ着けました。今後とも引き続き、両道路の全線開通に向けて頑張りましょう。

「まじゅう博物館」の推進

昨秋、日本経済新聞の何でもランキングの特集の中で「散策したい歴史のまち」のナンバーワンに萩が選ばれました。このような企画では、いつも上位となる飛騨高山、倉敷を抜いて全国一となりました。「萩まじゅう博物館」も全国規模で知られるようになりました。特に町並み保存では昨秋、伝建制度創設35周年の記念シンポジウムでも多くの賛辞をいただきました。

本年は佐々並市が、萩市内で4番目の国の伝建地区の指定を受ける予定です。また史跡外堀の復原事業も、北の総門周辺整備とともに全国唯一「土塀のある橋」が今春完成します。観音院、渡辺蒿蔵旧宅等の整備も順調に進んでおります。「九州・山口の近代化産業遺産群」の世界遺産登録へ向けての準備も関係者の大変な努力で進められています。

「地方分権」「地域主権」の推進

地方のことは地方で決めることができるようにしようとの「地方分権」「地域主権」の運動が展開されています。関連3法案が未だ成立せず、歩みはなかなか進みませんが、地域再生は、この運動の成果がなければ期待できません。市長会等を通じて全国の自治体とともに運動を推進してまいります。

県との関係においても、分権の要望を繰り返しており、萩市は県内では、最も高い達成度を得ております。本年も新たな分野で分権の実現に努めることしております。

文化・スポーツの振興

本年はいよいよ山口国体の開催年。今秋は柔道をはじめ4種目とスポーツ行事としてグラウンドゴルフが萩で行われます。引き続き開催される全国障害者スポーツ大会とも併せ、全国から訪れる選手および関係者の皆さんを萩のおもてなしの心で歓迎したいと思っております。

待望の萩図書館・児童館「萩あいぶらり」も今春開館します。新しい情報と文化の拠点として多くの市民の皆様が活用されることを期待します。旧年は「電子書籍元年」とも言われましたが、新図書館が電子書籍に対応できるきっかけとなればと検討を急いでおります。



萩・三隅道路(山田)



当面の諸課題への対応

昨秋開館した県立萩美術館・浦上記念館の陶芸館は、今後企画展等を通じ萩の陶芸文化の拠点となるよう期待しております。文化・スポーツの盛んなところには、必ず人が集い賑わいが生まれます。一層の振興に努めてまいります。

国は補正予算を組み、低迷を続ける経済状況に対応するとしています。が、かかる経済対策交付金等を活用し、萩市としても早急に補正予算を編成して即効性のある施策を展開してまいります。また農家へ支出され

る戸別所得補償モデル対策交付金も関係者の大変な努力により昨年末までに支給を行うことができました。医療については、救急医療体制の再生をはかるべく医師会はじめ関係者で協議を重ねていただいています。この1月末からは県のドクターヘリの事業が開始され、周辺地区をはじめ各地の救急医療に大きく貢献することが期待されています。

このほか福祉分野では、軽費老人ホーム(ケアハウス)の整備への支援、またこの施設と救護施設・養護老人ホームの合築も計画中であり、早期整備に尽力してまいります。

農林水産業の後継者の確保、高齢社会での交通等対応すべき課題は山積しています。本年もこれら多くの問題・課題に果敢にチャレンジしてまいります。

末尾になりましたが、本年の皆様



のご多幸をお祈り申し上げ新年のご挨拶といたします。

(私事ですが、昨年身内に不幸がありましたので、慶祝の言葉は差し控えていただきます。)



新萩図書館

市長新年のあいさつを 元旦に放送します

萩ケーブルネットワーク

※萩・須佐・田万川地域のケーブルテレビ

- 1 ▷ 1月1日(土・祝) /
6:00、9:00、12:00、
15:00、18:00、21:00
(6回)



総合情報施設

※川上・旭・むつみ・福栄のケーブルテレビ

- 2 ▷ 1月1日(土・祝) / 6:30、7:30、9:30、
10:30、12:30、15:30、18:30、20:30、
22:30、23:30(10回)

エフエム萩 ※萩地域

- 3 ▷ 1月1日(土・祝) / 8:00、17:00(2回)

防災行政無線 ※須佐・田万川地域

- 4 ▷ 1月1日(土・祝) / 6:30(須佐)、7:15(田
万川)、12:30(2回)

子宮頸がん・ヒブ・小児用肺炎球菌

任意予防接種を公費で実施します!

対象年齢・接種回数

種類	対象年齢	接種回数	
子宮頸がん予防(HPV)ワクチン	中学1年生(13歳相当)～高校1年生(16歳相当)の女子 ※平成23年度からは中学1年生のみが対象	3月31日までに初回 その後半年の間に2回	3回
ヒブ(インフルエンザ菌b型)ワクチン	0歳～4歳の乳幼児	2か月～7か月未満児	4回
		7か月～1歳未満児	3回
		1歳～5歳未満児	1回
小児用肺炎球菌ワクチン	0歳～4歳の乳幼児	2か月～7か月未満児	4回
		7か月～1歳未満児	3回
		1歳～2歳未満児	2回
		2歳～5歳未満児	1回

実施医療機関(萩市医師会所属)

医療機関名(電話番号)	住所	ワクチン種別		
		子宮頸がん	ヒブ	小児肺炎球菌
市原内科皮膚科(22・0184)	塩屋町	○	○	○
いわたにこどもクリニック(24・2100)	椿東	○	○	○
兼田医院(22・1113)	吉田町	○	○	○
河野医院(28・0321)	大井	○	○	○
斎藤医院(08388・2・2838)	阿武町 奈古	○	○	○
玉木病院(22・0030)	瓦町	○	○	○
都志見病院(22・2811)	江向	○	×	×
中嶋クリニック(22・2206)	今古萩町	○	○	○
なかむらレディースクリニック(22・1557)	熊谷町	○	×	×
波多野医院(25・2788)	堀内	○	○	○
藤原医院(22・0781)	土原	○	○	○
松井医院(08387・2・0345)	下田万	○	○	○
松原医院(08387・6・5055)	須佐	○	×	×
萩慈生病院(25・6622)	山田	○	×	×
わたぬきクリニック(25・2020)	東浜崎町	○	○	○
萩市民病院(25・1235)	椿	×	○	○
大島診療所(28・0780)	大島	○	○	○
見島診療所(23・3324)	見島	○	○	○
川上診療所(54・2014)	川上	○	○	○
弥富診療センター(08387・8・2311)	弥富下	○	○	○
むつみ診療所(08388・6・0149)	吉部上	○	○	○
福賀診療所(08388・5・0863)	阿武町 福田下	○	×	×
福川診療所(52・0027)	福井下	○	○	○
佐々並診療所(56・0002)	佐々並	○	×	×
明木診療所(55・5001)	明木	○	×	×

※医療機関により接種時間等が異なりますので、事前に確認・予約をしてください。上記以外の医療機関での接種を希望される場合は、健康増進課へご連絡ください。

接種の方法

国の子宮頸がん等ワクチン接種緊急促進臨時交付金を受け、萩市では乳幼児、児童等の健やかな発育を願い、子宮頸がん、ヒブ、小児用肺炎球菌の各ワクチンについて任意予防接種を無料で実施します。

■開始時期 1月1日から
■接種費用 無料

病気とワクチンの概要

■接種方法 接種を希望する医療機関へ事前に予約してください。
「子宮頸がん予防ワクチン」対象世帯へは案内文書と予診票を配付します。予診票に記入のうえ接種(ヒブワクチン、小児用肺炎球菌ワクチン)母子健康手帳を持参、医療機関へ接種の予診票に記入のうえ接種

●子宮頸がん

発がん性ウイルス(HPV)ヒトパピローマウイルスの感染が原因のことが多く、ワクチンを接種することで約70%は予防できるといわれています。

●ヒブ(インフルエンザ菌b型)

乳幼児に対して、中耳炎、副鼻腔炎、気管支炎の感染症のほか、髄膜炎、敗血症、肺炎などの重篤な感染症をおこす病原菌です。

●小児用肺炎球菌

乳幼児に対して、肺炎、細菌性髄膜炎、中耳炎、副鼻腔炎、気管支炎などの感染症をおこす起因菌です。
いずれのワクチンも国内で承認されており、これまでも一般の医療機関で任意で接種できましたが、費用は自己負担で経済的負担が大きくなっていました。

■問い合わせ

健康増進課(26・0500)

萩城下町マラソン

過去最高の3721人!

師走の城下町を駆け抜ける「第11回維新の里 萩城下町マラソン」が、12月12日、萩ウエルネスパークをスタート・ゴールに行われ、ハーフマラソンなど5種目に、青森県から沖縄県まで県外から約1000人を含む過去最高の3721人がエントリーしました。

萩市民の優勝者

■ハーフマラソンの部

▼男子29歳以下 藤原勝也(椿) 1時間13分22秒

▼男子30歳代 中村浩(椿) 1時間15分27秒

▼女子29歳以下 福島美香(山口福祉文化大学1年) 1時間23分42秒

■10kmの部

▼男子高校生 上野翔太郎(萩高1年) 33分23秒

▼男子39歳以下 橋本雅史(平安古町) 30分15秒

▼女子29歳以下 藤田友里恵(萩商工2年) 37分6秒

■5kmの部

▼女子29歳以下 上野夢歩(萩中1年) 18分24秒

◎その他各部門の優勝者

■ハーフマラソンの部

【男子】▼40歳代 田中収(山口市) 1時間16分38秒

▼50歳代 和田敏昭(長門市) 1時間20分0秒

▼60歳代 清水初男(広島県) 1時間22分25秒

▼70歳以上 長尾勝房(光市) 1時間36分45秒

【女子】▼30歳代 児玉啓子(防府市) 1時間19分48秒

▼40歳代 新谷敦子(下関市) 1時間30分48秒

▼50歳以上 河本陽子(下関市) 1時間35分19秒

■10kmの部

【男子】▼40歳代 奥田康久(宇部市) 36分7秒

▼50歳代 上田十太(長門市) 38分17秒

▼60歳以上 赤瀬博孝(防府市) 42分6秒

【女子】▼30歳代 永松晴美(下松市) 43分20秒

▼40歳以上 唐本由紀(周南市) 42分41秒

■5kmの部

【男子】▼中学生 和田将治(長門市) 5分51秒



頑張る選手を
みんなで支えました

出場申し込みは、初めて3000人を超えた前回大会の3162人を超え、過去最高の3721人。

ハーフの部に参加した招待選手 嶋原清子さんは「川、海、緑の自然が豊かで素敵なコース。天気もよく夏みかん、白壁のまちがきらきら見え、楽しかったです」との感想。

また、走り終えた選手には、夏みかんジュースやふぐ鍋が振る舞われました。市外から参加した男性は「多くの大会に参加しているけど、萩のフグ鍋がどこよりもおいしいです」とおおいそうに食べていました。

沿道からの声援や、1000人を超えるボランティアの皆さんによる給水、交通整理など大会は多くの市民の皆さんに支えられています。ご協力ありがとうございました。



平成22年度

萩市職員募集

市民病院

薬剤師

募集は **1月4日(火)**から

午前8時30分～午後5時15分
(土・日曜日、祝日を除く)

※年齢要件はありません。

職種	募集人員	受験資格	試験日程・場所	試験内容
薬剤師	2人	次の要件をすべて満たす方 ①薬剤師免許を有する方 ②萩市内に居住できる方	受験申込受付後、随時調整のうえ決定	専門試験 面接試験 健康診断

募集期間

1月4日(火)～募集人員に達するまで

申込方法

次の提出書類を〒758-8555 萩市総務課人事係へ郵送または直接持参してください。

募集要項、受験申込書、受験票は、総務課人事係に請求されるか、萩市ホームページからダウンロードできます。

提出書類

- ①受験申込書 (写真を貼付)、②受験票 (切手を貼付)
- ③最終学校卒業証明書、④最終学校成績証明書
- ⑤薬剤師免許証の写し

※郵送の場合は、封書に「職員採用試験提出書類在中」と朱書して郵便書留でお送りください。

採用予定日 随時採用

■問い合わせ 総務課人事係 (25・1239)



市では 1月から 障害者の表記を 「障がい者」に改めます！

「害」という漢字は「害悪」や「公害」など、マイナスのイメージをもつ言葉に多く用いられています。

この「害」という漢字を人を表す「障害者」に用いることは不適切と考え、市では平成23年1月1日から「害」をひらがなで「障がい者」と表記します。

「障がい者」の表記については、障がい者福祉の本質的な問題ではないとのこと意見や、表記の仕方についても賛否両論ありますが、「差別感」や「不快感」などの抵抗感をもつ方の気持ちを尊重して表記を改めますのでご理解ください。

△新萩図書館のトイレは「障がい者」と表示します

■実施内容

○公文書や広報資料等、可能なものから表記を改めます。

パンフレットなどは新たに作成するとき、また施設内の表示については、施設の改修等にあわせて表記を改めます。

○市の条例等の表記

現在「障害者基本法」等の法は「害」の漢字を用いており、萩市の条例には法を引用している部分が多くあります。法に規定された用語の表記を変更すると、誤解を招く恐れがありますので、条例の改正時等に、ひらがな表記が可能か確認し適宜改めます。

○適用しないもの

- ・法令や県の条例等に規定されている固有名称
- ・人や人の状態を表さないもの、「交通上の障害」や「障害物」など
- ・その他適当でないもの、「医療用語」等の専門用語や、著作物等を用いる場合など

○ひらがな表記を強制するものではありません。

市民の皆さんや福祉団体、関係機関等に理解を求めますが、各団体等が用いられる表記については、それぞれの判断に委ねます。

■問い合わせ

福祉課障がい福祉係 (25・3523)

HAGI 情報 案内板

Ask 問い合わせ
電話番号(代表)

本庁 0838-25-3131
川上総合事務所 0838-54-2121
旭総合事務所 0838-55-0211
福栄総合事務所 0838-52-0121
むつみ総合事務所 08388-6-0211
須佐総合事務所 08387-6-2211
田万川総合事務所 08387-2-0300

お知らせ



図書館不用品のオークション

萩図書館の建て替えに伴い
不用品となった物品について
オークションを開催します。
書棚、椅子などを競売しま
すので、多数のご参加をお待
ちしています。
■とき 1月16日(日) 午前
9時30分～正午
■ところ 萩図書館1階入り
口付近
■参加資格 年齢20歳以上、
当日に代金を支払い後、午後
4時30分までに落札物件の搬
出が可能である方
※当日の駐車場は第3駐車場

(市民館隣り)をご利用くだ
さい。

①問い合わせ
財政課(25・3794)

地籍調査(椿東地区) 成果の閲覧

平成21年度に実施した椿東
地区地籍調査(中ノ倉、権
原)の成果(地籍図・地籍簿)
の閲覧を次のとおり実施しま
す。

閲覧では、土地の地番、位
置、形状、分合筆の状況およ
び面積等の確認をしていただ
きます。

誤り等があった場合は、閲
覧期間(1月17日～2月7日)
内に「誤り等訂正申請書」を
提出してください。

該当者には個別に通知を送
付しますので、期間内に必ず
閲覧されますようお願いしま
す。
※閲覧の際には必ず印鑑をご
持参ください。
※所有者が都合で来られない
場合は、代理人が委任状持参
の上、閲覧してください。

日時	会場
1月17日(月) 午前10時～午後8時	中ノ倉公会堂
1月18日(火)、1月19日(水) 午前10時～午後8時	松陰記念館
1月20日(木)～2月7日(月) (土、日は除く) 午前9時～午後5時	市役所 用地課 (第3庁舎2階)

※1月17日～19日は市役所での閲覧は行っていません。

①問い合わせ

用地課地籍調査係
(25・9790)

萩都市計画用途地域の 変更等(案)の縦覧

「萩都市計画用途地域の
変更」萩都市計画防火地域お

ふるさと寄付(納税)

11月1日～30日で、122件、178万円の寄付
の申し込みがありました。
ありがとうございました。
(平成22年度累計489件、729万円)

- 【11万円】鈴木弘之さん(長崎県)
- 【10万円】尾崎久雄さん(東京都)
- 【5万円】横山博さん(京都府)、横田誠さん(愛知県)
- 【4万円】鈴木美智子さん(長崎県)
- 【3万円】安西英雄さん(山形県)、伊藤憲之さん(大阪府)
- 【2万円】飯沼克博さん(神奈川県)
- 【1万円】余田幹男さん(埼玉県)、相馬正幸さん(千葉県)、福久悦子さん、唐鎌ミツさん、堀川哲朗さん(東京都)、古本隆一さん、飯沼恵子さん(神奈川県)、川地孝夫さん(香川県)

※本人の承諾をいただいたもののみ掲載しています。(13件)

よび準防火地域の変更」「萩
都市計画中央公園・唐樋札場
跡公園・大照院前駐車場の変
更」(案)を、次のとおり縦
覧します。なお、期間中に、
案について萩市に意見書を提
出することができます。

①萩都市計画用途地域の
変更

②萩都市計画防火地域および
準防火地域の変更
③萩都市計画中央公園の
変更
④萩都市計画公園唐樋札場跡
公園の変更
⑤萩都市計画駐車場大照院前
駐車場の変更

①萩都市計画用途地域の
変更

都市計画用途地域の変更箇所

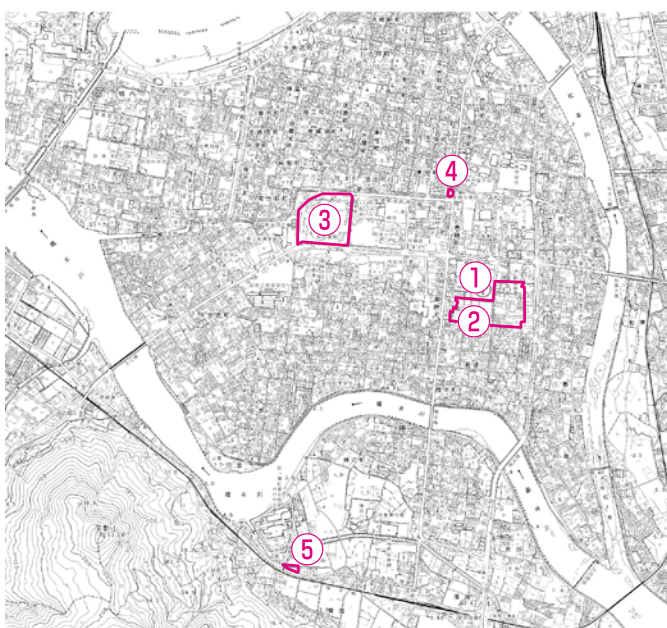

1月の納期のお知らせ

納期限までに忘れずに納めましょう。

- 市県民税
- 国民健康保険料
- 介護保険料
- 後期高齢者医療保険料

■ 納期限 1月31日(月)
納期を過ぎると督促手数料や延滞金がかかる場合があります。

①問い合わせ
収納課 (25・33575)

排水設備指定工事店の追加

次の業者が新たに排水設備指定工事店に加わりました。
○ 西日本液化ガス株式会社 支店(椿)
※排水設備工事は、必ず市の指定工事店へ申し込んでください。

①問い合わせ
下水道建設課

(25・4651)

山口県統計グラフィコンクール入賞作品の展示

統計知識の普及と統計の表現技術の向上を目的として実施された山口県統計グラフィコンクールの特選・入選作品26点(うち14点が市内小中学生)を展示します。

■ とき 1月5日(水)～12日(水)

■ ところ 市役所本庁ロビー

■ 主催 山口県統計協会

①問い合わせ
企画課統計係

(25・3690)

大学入試センター試験バスをご利用ください

1月15日・16日、大学入試センター試験会場になる山口福祉文化大学試験会場への自動車、バイク等での受験生の乗り入れおよび送迎、入口付近での駐車等は、英語リスニングテスト等に支障をきたすおそれがあるので、全面禁止です。臨時路線バス(防長交通)を次のとおり運行しますので、ご利用ください。

①問い合わせ

往路		玉江駅	天樹院入口	東萩駅	山口福祉文化大学
1月15日(土) 16日(日)	第1便	7:40	7:50	8:05	8:20
	第2便			8:25	8:40
	第3便	12:05	12:15	12:30	12:45
復路		山口福祉文化大学	東萩駅	天樹院入口	玉江駅
1月15日(土)	第1便	19:05	19:20	19:45	19:55
	第2便	19:15	19:30	19:45	19:55
1月16日(日)	第1便	15:20	15:35	15:50	16:00
	第2便	18:40	18:55	19:10	19:20

山口福祉文化大学

(24・4012)

寄付

・ 高大(唐樋町・高橋靖子さん)から福祉のために、現金100万円の寄付がありました。

・ 萩交通安全協会婦人部会(永田禮子会長)から交通遺児のために、現金4万3209円の寄付がありました。

・ 多田一馬さん(見島6区)から伝統工芸品「鬼ようず」

の寄付があり、市民館ロビーに展示しています。ありがとうございました。



募集



街路灯スポンサー

萩市照明都市計画委員会は市内に街路灯を整備・維持することにより、明るい街づくりを推進しています。

委員会が設置した街路灯は市内に約330基あり、スポンサーの方には、電気代等の維持費を負担していただく代わりに、広告用看板(縦90cm、横45cm)を無料で作成し、街路灯のポールに据え付けます。

■ 対象者 商店主や事業者の方、自治会や組合等

■ 料金(月額) 1本につき1050円～2100円(設置場所によって異なります)

①申し込み

商工課 (25・3108)

募集



「NPO法人萩市民活動 ねっと」事務局スタッフ

「NPO法人萩市民活動
ねっと」は、萩市市民活動セ
ンター「結」を拠点として、
市民活動の各種支援を行って
います。

市民活動センターの運営等
を行う事務局スタッフを募集
します。

■募集人員 1人

■勤務地 萩市市民活動セン
ター「結」(西田町)

■業務内容

・市民活動センターの運営業
務(受付、案内、施設・設備
の清掃・整理等)

・市民活動に関する情報収
集・提供、各種講座などの企
画・運営、会報誌の作成等

・NPO法人の事務局業務

■応募資格 市内在住の高校
卒業以上の方で、市民活動や
NPO活動に関心のある意欲
的な方

・パソコン操作(ワード・エ
クセル)のできる方

・土・日曜日、祝祭日も交代

制で勤務が可能な方

※NPO法人萩市民活動ねっ
との会員となる必要があります
(年会費1000円)

■勤務日 週3日勤務(水曜
日、年末年始を除く)

■勤務時間 午前10時～午後
6時45分(1日8時間勤務)

■給与 月額5500円

■勤務開始日 2月1日

■応募方法 1月17日まで
に、応募動機や市民活動への
関心などを記入した自己紹介
文(A4判用紙1枚、横書)

と市販の履歴書(写真貼付)

を持参、または郵送(必着)

■選考 書類選考のうえ、1
月下旬に面接をして決定

☑**申し込み**

〒758-8555 市民活
動推進課内市民活動ねっと事
務局(25-3373)

萩城下の古き雛たち 飾り付けボランティア

毎年、萩のまちに眠る古い
雛を展示し、多くの方が来場
する「萩城下の古き雛たち」
が今年も2月3日から開催さ
れます。

お雛さまの飾り付けにご協

力いただけるボランティアス
タッフを募集します。

■とき 1月31日(月)、2
月1日(火) 午後1時～4時
(どちらか1日でも可)

■ところ 旧久保田家住宅

☑**申し込み**

観光課(25-3139)



講演・講座

男女共同参画人財セミ ナー

地域や職場など、社会のあ
らゆる分野で、男女共同参画
の推進を担う人材を育成する
「男女共同参画人財セミナー」
を開催します。お気軽にご参
加ください。

■とき 1月30日(日) 午前
10時30分～午後3時30分

地域づくり 連携サミット

〇法人吉備野工房ちみち
・椋本学(萩市商工課・ふる
さと萩食品協同組合)

萩市・萩商工会議所・中国
経済産業局の主催により「第
3回地域づくり連携サミッ
ト」を開催します。「食」資
源をキーワードとした産業振
興、農商連携、観光交流等
の「地域における熱い取り組
み事例」を広く発信します。

■**地域づくり連携サミット**

■とき 1月26日(水) 午後
1時30分～5時10分

■ところ 市民館大ホール

■内容

①基調講演

◆演題 「田舎力」ヒト・夢・

カネが集まる5つの法則 各

地の中山間地元気活用術事例

集

◆講師 金丸弘美氏(食環境

ジャーナリスト、食総合プロ

デューサー)

②リレートークセッション／

中国地方事例の紹介

・小原利一郎(鳥取県・ひよ

こカンパニー)

・古野房子(鳥根県・桜江町

桑桑生産組合)

・加藤せい子(岡山県・NP

交流会

中山間地域における地域ビ

ジネスリーダーたちを囲んで

その成功談等について語り合

う交流会です。

■とき 1月26日(水) 午後

6時30分～8時30分

■ところ 萩グランドホテル

■会費 6000円

※地域づくり連携サミットの
翌日1月27日はオプショナル
ツアー「自然と歴史の萩旅ツ
アー」を開催します。

交流会

萩市内(萩グランドホテル
天空) ↓萩ガラス工房 ↓椿群
生林 ↓萩シューマーと ↓浜崎重
伝建地区を巡るツアーです。
(参加料5500円)

■申込方法 1月14日まで
に、商工課備え付けの申込書
をFAXまたは電話(申込書
は市のホームページからもダ
ウンロードできます)

☑**申し込み**

商工課(25-3108、F

AX26-0716)

- ところ サンライフ萩
- 内容 講座、ワークショップ

■テーマ 「きらっ」と輝く私のくらし

- 講師 重田強子(きょうこ) (山口県地域活動連絡協議会顧問)、船崎美智子(らいつスタイル研究所代表)

■定員 40人程度(先着順)
※託児あり(事前予約が必要です)

■主催 やまぐち女性財団

☑申し込み

1月21日までに、市民活動推進課(25・33373)へ

相談



人権・行政・公証相談

■とき 1月11日(火) 午前10時〜正午

■ところ 総合福祉センター

■内容 境界線問題、いじめ・体罰の問題、家庭内・近隣のトラブル、国・県・市への要望、苦情、遺言等
※受付は会場で行います。

☑主催・問い合わせ

市民活動推進課

(25・33373)

消費生活(多重債務)無料法律相談会

■とき 1月14日(金) 午前10時〜正午

■ところ 総合福祉センター

■弁護士 榎木貴之(たかゆき)

■対象者 市内在住の方(先着4人、1人30分)

※事前予約制(当日受付可)

☑主催・申し込み

萩市消費生活センター

(25・0999)

無料法律相談(予約制)

■とき 1月26日(水) 午前10時〜午後3時

■ところ 市役所本庁

■弁護士 榎木貴之(たかゆき)

■対象者 市内在住の方(先着12人、1人20分)

※事前に予約が必要です(1月4日から受付開始)。

☑主催・申し込み

市民活動推進課

(25・33373)

身体障がい者巡回相談(整形外科)

身体に障がいのある方を対象に巡回相談会が開催されま

す。

■とき 1月11日(火) 午後2時30分〜4時30分(受付午後2時〜4時)

■ところ 萩市保健センター

■内容 補装具交付の要否判定、処方、適判定

■相談員 更生相談所の指定医

■主催 山口県身体障害者更生相談所

☑申し込み

1月7日までに、福祉課障がい福祉係(25・3523)へ

スポーツ



トリムマラソン大会

■とき 1月16日(日) 午前8時45分〜11時30分

■ところ 小川小学校

■部門 1.5km、2km、3km、5km(中・高校生は原則3kmまたは5kmの部)

■参加方法 当日受付(参加料無料)

■主催 小川地区コミュニティ協議会

☑問い合わせ

小川公民館(08387・40211)

萩博物館 企画展

なつかしい日本のふるさと・萩

—1930年代の映像・絵画から—
開催中〜平成23年4月10日(日)

昭和初期の萩の映像や写真などから、私たちのふるさとをの原型を探ります。

本展覧会では初公開の1935年開催「萩史蹟産業大博覧会」や「双葉幼稚園運動会」、商店街などを撮影した映画のデジタル映像を上映しています。市制施行時(1932年)に制作された「萩市鳥瞰図」や1900年代初めの萩三角州パノラマ写真(市報表紙)など合計109点を展示しています。

■開館時間 午前9時〜午後5時(入館は午後4時30分まで)

■観覧料 大人500円、高・大学生300円、小・中学生100円

■年末年始 萩博物館は年末年始も開館しています(天体観望室の公開は1月1日休み)

☑問い合わせ
萩博物館(25・6447)

1900年代初めの萩三角州パノラマ写真(1.2m×4.8m)



スポーツ



駅伝大会にご声援を

○萩市駅伝競走大会

■とき 1月16日(日) 午前10時～正午

■コース 市民体育館～玉江駅前～浜崎(2往復)

■部門 中学校男子の部、高校男子の部、一般Aの部、一般Bの部、女子の部

■主催 萩市駅伝競走大会実行委員会

※菊ヶ浜駐車場は、1月14日午後3時から16日午後1時までの間、駅伝大会の中継地点として場所を確保しますので、ご理解、ご協力をよろしくお願いします。

○萩市スポーツ少年団駅伝競走大会

■とき 1月23日(日) 午前10時～11時(開会式9時～)

■コース 萩ウェルネスパーク
■部門 男子の部、女子の部
■主催 萩市スポーツ少年団本部

①問い合わせ

スポーツ振興課(257311)

スキー、スノーボードを楽しみませんか

○萩市スキー・スノーボード講習会

■とき 1月23日(日) 午前10時～午後3時(午前9時30分までに現地集合・受付)

■ところ 大佐スキー場(広島県芸北町)

■対象者 スキーは初級者から上級者、スノーボードは初心者のみ

■講師 全日本スキー連盟公認指導員

■参加料 一般1000円、高校生以下500円(現地徴収)
■申込方法 1月20日までに、任意の用紙に住所、氏名、年齢、電話番号を記入のうえ、萩市スキー連盟へFAXで申込

○萩市スキー競技大会

■とき 2月6日(日) 午前9時30分～(午前9時までに現地集合・受付)

■ところ 大佐スキー場(広島県芸北町)
■種目 大回転競技、距離競

技

■種別 一般男女(男子はA・B制)、高校生男女、中学生

男女、小学生男女

■参加料 大回転Ⅱ一般・高校生1000円、中学生以下500円 距離Ⅱ全種別500円(いずれも保険料込み・現地徴収)

※大会の実施は、2月3日正午に決定します。できるだけヘルメットを着用してください。
■申込方法 1月26日正午までに、任意の用紙に住所、氏名、電話番号、年齢を記入のうえ、FAXで申込

②主催・申し込み

萩市スキー連盟(27・0338) 中村

イベント



萩市消防出初式

■とき 1月9日(日) 午前9時～11時25分
■ところ・内容
○式典 ▽午前9時～▽市民館

※式典は萩市消防団全方面団一括して行います。

○観閲式・分列行進 ▽午前10時30分頃～▽玉江河川公園

※中央方面団(萩地域)、女性防火クラブ員、山田幼年消

県立萩美術館・浦上記念館

現在形の陶芸

萩大賞展 2010

開催中

平成23年 1月16日(日)

☎24・2400

県の文化資源「陶芸」の振興と発展を目的に全国公募した「現在形の陶芸 萩大賞展 2010」の公開審査で、最高賞の萩大賞に藤笠砂都子さんの「風伯」が選ばれました。

県内68人、県外75人、国外10人の計153人から196点の応募があり、入選作品109点を展示します。うち入賞作品は17点。

■観覧料 一般500円、70歳以上・学生450円

■休館日 年末年始の12月27日～1月1日のみ休館

○萩茶碗による呈茶席

■とき 1月8日(土) 表千家萩秋会、9日(日) 裏千家淡交会萩支部

午前11時～午後3時

■ところ 本館1階ロビー



審査員特別賞「CHA-NO-YU」岩崎真理子(萩市山田)

「本来、お茶というものは自由で大胆で斬新だったのではないのでしょうか。でも、今では堅苦しく窮屈になってしまっているように感じられます。もっと自由に、今の時代の茶道具を、とって造りました」

市民センター ツインシネマ 上映案内

☎26・6705 ★火曜日休館

- トロン：レガシー(3D・吹替版) 上映中
- 大奥 上映中～1/21
- ハリーポッターと死の秘宝(吹替版) 上映中～
- ザ・ラストメッセージ 海猿(2D) 1/8～2/4
- SP 野望篇 1/22～2/18

■上映案内(24時間) ☎26・6706

防クラブ員が参加します。
 ○はしご車を使った救出訓練・展示 ▼午前10時50分頃
 ▼玉江河川公園
 ○一斉放水 ▼午前11時10分頃
 ▼玉江河川公園
 ●島嶼部▼各島で実施
 ●川上、田万川、むつみ、須佐、旭、福栄の各方面団▽式典終了後、各地域で実施(次表)
 ※放水は、近くの会場で行いますが、荒天時は放水を中止する場合があります。
 ※当日、萩・田万川・福栄地域では、午前7時に非常用サイレンを1分間吹鳴しますが、火災とお間違えのないようご注意ください。

方面団	ところ	時刻
川上	山田ゲートボール場	10:30
田万川	道の駅「ゆとりパークたまがわ」屋外ステージ	11:00
むつみ	B & G 海洋センター	10:45
須佐	須佐総合事務所正面玄関前広場	11:00
旭(明木)	旭総合事務所前	10:20
旭(佐々並)	旭活性化センター	10:20
福栄	紫福山村広場	10:40

①問い合わせ

消防本部警防課
(25・2784)

萩市子ども会たごあげ大会

自分で作ったたごを大空にあげよう。当日は、豪華景品の当たる「お楽しみ抽選会」も開催します。
 ■とき 2月6日(日) 午後1時30分～3時30分(受付：午後1時～)
 ※雨天の場合は13日(日)に延期。大会実施の可否は当日午前11時決定。
 ■ところ 萩ウェルネスパーク萩スポーツ広場

①問い合わせ

文化・生涯学習課
(25・3590)

たごづくり教室参加者募集!

大会に向けて、オリジナルのたごを作ってみませんか。
 ①放課後子ども教室「ものづくり教室」
 ■とき 1月15日(土) 午前9時～11時30分(受付：午前8時30分～)
 ■ところ 萩青年の家
 ■対象者 市内在住の小・中学生と保護者
 ■定員 30人(先着順)

■対象者 幼児(保護者同伴)、小・中学生、一般
 ■表彰 入賞者には、賞状・賞品を贈呈。表彰部門は、「良くあがったで賞」・「良くできたで賞(型、絵柄)」(各15人)、審査の対象は自作のたご。

※萩山口信用金庫寄贈のたごづくりセットを先着300人の方に無料配布します。ご希望の方は文化・生涯学習課へお申し込みください。
 ■主催 萩地域子ども会育成連絡協議会

②申し込み

1月10日までに、萩青年の家(22・4730)へ

②子ども会たごづくり教室

■とき 1月23日(日) 午後1時30分～4時30分(受付：午後1時～)
 ■ところ 萩青年の家

■対象者 市内在住の幼児(保護者同伴)、小・中学生と保護者
 ■定員 50人(先着順)

■主催 萩地域子ども会育成連絡協議会

②申し込み

1月17日までに、文化・生涯学習課(25・3590)へ

通行規制にご協力を

◎下水道工事

(新川・無田ヶ原地区)



- 工事期間 1月上旬～3月下旬
- 規制時間 終日(土・日曜日も含む)
- 規制内容 車両片側交互通行

◎舗装補修工事

(市道御許町唐樋線)



- 規制期間 1月9日(日)午後10時～10日(月)午前5時(夜間工事)
- ※雨天の場合は、翌週の1月16日(日)午後10時～17日(月)午前5時
- 規制内容 車両全面通行止め

保健ガイド

■問い合わせ 健康増進課 ☎26-0500、各総合事務所

萩	地域	※保セは保健センター ●は母子関係の行事
6	Ⓟ	栄養相談日 9:00～萩市保セ
11	Ⓟ	ヘルシークラブ 9:30～萩市保セ
	●	パパママセミナー 13:00～萩市保セ
		城東タマちゃん体操会 13:30～城東会館
12	Ⓟ	●3歳児健康診査 13:00～萩市保セ
13	Ⓟ	●母子相談室 9:30～萩市保セ
	●	みんなであそび 10:00～萩市保セ
		小畑グットヘルス 13:30～恵比寿会館
14	Ⓞ	打糖教室 9:30～萩市保セ
		三見ソナタ教室 13:30～三見公民館

田万川・須佐	地域	
11	Ⓟ	健康体操教室 9:30～田万川保セ
		定例須佐健康相談 9:30～須佐総合事務所
12	Ⓟ	●母親教室 9:30～須佐保セ
	●	絵本の読み聞かせ会 10:00～田万川中学校図書館
13	Ⓟ	須佐はつらつ楽食会 9:30～須佐保セ
14	Ⓞ	弥富元気もりもり体操 9:30～やまびこ

川上・旭	地域	
毎週	Ⓟ	●とことこクラブ 9:00～川上保セ

むつみ・福栄	地域	
毎週	Ⓟ	●のびのび会 10:00～福栄保セ

萩健康福祉センター	☎25-2663	
11	Ⓟ	C型肝炎・B型肝炎ウイルス検査 13:00～
		(血液検査) (要予約)
		骨髄ドナー登録会 (要予約) 13:30～
		エイズ抗体即日検査 (要予約) 14:00～

ケーブルテレビ放送予定

★毎週木曜日放送・金曜日再放送 広報課 ☎25-3178

◆行政番組「マイたうん萩」(10分間)

- 6 Ⓟ 萩博物館企画展「なつかしい日本のふるさと・萩」
- 13 Ⓟ 任意予防接種を公費で実施



スポーツガイド



6	Ⓟ	萩市合気道稽古始め 19:30～ 萩武道館
8	Ⓟ	川上地域走ろう大会 9:30～ 川上公民館
		ミニバスケットボール萩大会 8:30～ 市民体育館
10	Ⓞ	萩市バスケットボール協会 9:00～ 市民体育館
		会長杯争奪中学校一年生大会
12	Ⓟ	福栄武道教室(～21日) 16:00～ 福栄体育館紫福小屋内運動
15	Ⓟ	サッカー3級4級審判 19:30～ サンライフ萩
		更新講習会

子育てガイド



◆ふたば園(22・2877)

4	Ⓟ、11	Ⓟ	おもちゃ図書館地域開館日 10:00～15:00
4	Ⓟ		発達相談日 10:00～12:00

◆萩光塩学院幼稚園(22・2019)

12	Ⓟ	未就園児への園舎開放日「てんし組」 10:00～11:30
		※自由遊び、リズム体操、手遊び、ペープサート、パネルシアターなど

図書館ガイド

萩図書館 ☎25-6355
須佐図書館 ☎08387-6-5500
明木図書館 ☎55-0314

開催中 写真展「第18回 国民体育大会 (昭和38年)を振り返って」～1月16日 明木図書館 9:30～17:30

5	Ⓟ	新春カルタとり 10:30～ 須佐図書館
		かるた会 15:30～ 明木図書館
6	Ⓟ	読書会 13:30～ 市民館
12	Ⓟ	ジョイネットのおはなし会 15:30～ 明木図書館
		清ちゃんとあそぼう! 15:00～ 須佐図書館
14	Ⓞ	やっちゃんの青空教室 13:10～ 育英小学校
15	Ⓟ	くらしのかみあそび 14:00～ 明木図書館

【休館日】

萩図書館: 1Ⓟ、2Ⓞ、3Ⓞ、4Ⓟ、新館準備のため10日Ⓞから休館
須佐図書館: 1Ⓟ、2Ⓞ、3Ⓞ、4Ⓟ、10日Ⓞ、11日Ⓟ
明木図書館: 1Ⓟ、2Ⓞ、3Ⓞ、4Ⓟ、9日Ⓞ、10日Ⓞ、11Ⓟ

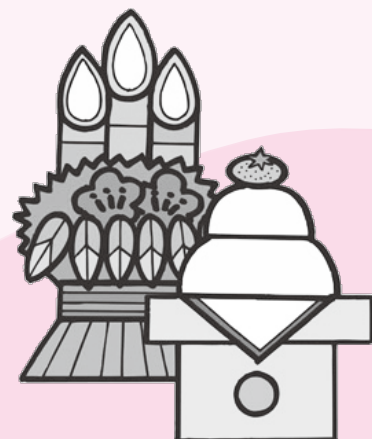



日 月 火 水 木 金 土
 1
 2 3 4 5 6 7 8
 9 10 11 12 13 14 15
 16 17 18 19 20 21 22
 23 24 25 26 27 28 29
 30 31

情報カレンダー

●萩市主催・共催の行事

夜間・休日当番医

1 土	市役所の業務は1月3日(月)まで休み ごみ収集業務は1月3日(月)まで休み		外科 萩むらた(今古萩町) 25・9170 内科 中坪(今魚店町) 22・5430 産婦人科 都志見(江向) 22・2811 歯科 いまだ(今古萩町) 26・2771
2 日	●萩市成人式	(13:30~/市民館)	外科 MP萩(堀内) 24・0082 内科 中島(今古萩町) 22・2206 眼科 永見(土原) 22・0720 耳鼻科 田中(東田町) 22・0931 産婦人科 なかむら(熊谷町) 22・1557 歯科 松隈(土原) 24・2088
3 月			外科 めづき(土原) 22・2248 内科 玉木(瓦町) 22・0030 小児 いわたに(椿東) 24・2100 産婦人科 都志見(江向) 22・2811 歯科 すえます(椿東) 21・4525
4 火	●心配ごと相談	(13:30~/総合福祉センター)	外科 田町(東田町) 24・1234 内科 萩市民(椿) 25・1200
5 水	○初セリ	(2:40~/山口県漁協萩地方卸売市場)	外科 池本(玉江浦) 25・7575 内科 萩むらた(今古萩町) 25・9170
6 木			外科 都志見(江向) 22・2811 内科 市原(塩屋町) 22・0184
7 金			外科 玉木(瓦町) 22・0030 内科 波多野(堀内) 25・2788
8 土	○きれいなまち・萩推進市民会議美化活動 ●萩市消防出初式	(9:00~/越ヶ浜・嫁泣公園) (9:00~/市民館)	外科 萩市民(椿) 25・1200 内科 全真会(玉江浦) 22・4106 外科 萩むらた(今古萩町) 25・9170 内科 山本(椿東) 26・0077 産婦人科 なかむら(熊谷町) 22・1557 歯科 村上(唐樋町) 25・2828
9 日			外科 兼田(吉田町) 22・1113 内科 わたぬき(浜崎) 25・2020 産婦人科 都志見(江向) 22・2811 歯科 村田(浜崎) 22・1729
10 月			外科 花宮(平安古町) 25・8738 内科 花宮(平安古町) 25・8738
11 火	●行政相談 ●心配ごと相談 ●人権・行政・公証相談	(9:00~/田万川保健センター) (9:30~/小川コミュニティセンター) (10:00~/総合福祉センター)	外科 平岡(新川東) 25・7100 内科 藤原(土原) 22・0781
12 水			外科 萩むらた(今古萩町) 25・9170 内科 中坪(今魚店町) 22・5430
13 木			外科 都志見(江向) 22・2811 内科 中嶋(今古萩町) 22・2206
14 金	●行政相談 ●人権・行政相談 ●消費生活(多重債務)無料法律相談会	(9:00~/福栄コミュニティセンター) (10:00~/旭マルチメディアセンター) (10:00~/総合福祉センター)	外科 玉木(瓦町) 22・0030 内科 萩慈生(玉江) 25・6622
15 土			

阿北地区 休日当番医

AM8:30~PM5:30

1日(土)	松原(須佐)	[内科]	08387・6・5055
2日(日)	齋藤(阿武町)	[内外科]	08388・2・2838
3日(月)	むつみ(吉部上)	[内科]	08388・6・0149
9日(日)	福川(福井下)	[内科]	52・0027
10日(月)	福賀(阿武町)	[内科]	08388・5・0863

※阿北地区(川上・田万川・むつみ・須佐・旭・福栄地域)

※小児科は3日以外、内科で対応します。
 ※夜間・休日当番医の診療時間は翌朝8時まで。
 歯科・眼科・耳鼻科は午前9時~正午。
 ※救急医療は急患のためのものです。

■当番医が緊急やむを得ず変わった場合

外科、内科、小児科、産婦人科は消防テレホンサービス(☎25・7474)、
 歯科は萩市消防本部(☎25・2772)で確認してください。

1900年代初めの萩三角州パノラマ写真

椿東の城ノ腰山から撮影されたパノラマ写真。阿武川三角州上に成立した萩城下町のほぼ全域が写しこまれている。右の海上に円錐形にそびえる指月山、その麓が萩城本丸の跡地。手前の川は阿武川から分流した松本川で、河口左岸に浜崎の町が広がる。

浜崎と対岸の新川（手前）との間に、1906（明治39）年3月に架け替えられた雁島橋が見える。雁島橋上流、松本川左岸の東浜崎に、山口県令により1907（明治40）年6月頃から移転が始められた貸座敷（遊郭）がまだ建設されていないことから、1906～1907年の撮影と推定できる。

萩博物館の企画展「なつかしい日本のふるさと・萩」（～4月10日）で、拡大した写真（1.2m×4.8m）を展示中。



慶弔だより

congratulation

お誕生おめでとう

赤ちゃん

保護者

住所



congratulation

ご結婚おめでとう

夫の氏名

妻の氏名

住所



condolence

お悔やみ申し上げます

氏名

年齢

死亡日

住所



本人または親族の方の承認を得たもののみ掲載しています。(敬称略)

※12月1日～12月15日受付分

市報HAGI●2011(平成23)年1月1日号

16