

2012/平成24年

7月15日



萩

花と緑のまちづくり条例 医療費の限度額適用等

山口あぶトマトの出荷
農事組合法人「葦島の恵」

編集・発行／萩市総務部広報課
〒758-8555 萩市大字江向510番地
TEL 0838-25-3178 FAX 0838-26-5458
ホームページ <http://www.city.hagi.lg.jp/>



萩市花と緑の まちづくり条例に 改正しました！

第5条 公共事業における花と緑の推進

国や地方公共団体が設置し管理する道路や公共施設の樹木植栽に市の意見が反映されるよう、またコンクリート工作物などをつる植物で覆い隠すよう要請することができ、その要請に協力するよう努めてもらうこととしました。

第6条 民有施設における花と緑の推進

市は、市民が行う、①つる植物によるコンクリートブロック等の被覆修景、②生垣による緑化、③夏みかんや花木による修景を推進します。この花と緑の推進については、それぞれの修景基準に該当する場合は予算の範囲内で補助金を交付することができます。

第7条 開発行為に伴う花と緑の推進

これまでの「萩市緑を守る条例」（平成17年3月6日制定）は、合併以前の昭和48年に、萩地域の古木などを保存樹木として指定し、その保存をとおして市民による緑化の推進を目的に制定されましたが、近年の都市化の進展に伴い「土堀から覗く夏みかんと花」「歴史を守ってきたマツの古木」といった萩を物語る緑が失われつつあるなど、現状に即した条例が必要とされてきました。

第12条 花と緑の月間

花と緑は、市民の健康で文化的な生活環境を確保し、潤いとやすらぎのある都市環境づくりのうえからも極めて重要です。そこで、市、市民、事業者がそれぞれの立場から萩の花と緑を守り、育て、次世代に継承することを目的とした「萩市花と緑のまちづくり条例」が萩市議会6月定例会で可決され、10月1日から施行されます。主な条文について説明します。

第9条 花と緑の協定

建築物および工作物建設の目的で3000㎡以上の開発行為を行う場合、花と緑の推進に関する計画書の提出が必要になります。

一定の区域内で土地または建物を所有し管理する全員の合意により、花と緑を推進するための「花と緑の協定」を締結できます。

第10条 花と緑の名所づくりの推進

市は、ある一定の草花や樹木を緑の名所として広く周知し、必要な支援をすることができます。

第11条 花と緑の応援隊

花と緑を守る担い手として自主的に活動しようとする市民や事業者は花と緑の応援隊に登録でき、市はその

第14条 花と緑の銀行の設置

市民等から寄付を受けた樹木等を管理するため、花と緑の銀行を設置します。

第15条 保存樹木の指定

全市的に良好な自然環境を維持するために、保存する必要がある樹木や樹林を調査し、保存樹木として指定します。

第20条 花と緑の審議会

花と緑の推進に関する事項を審議する審議会を設置します。

問い合わせ

都市計画課（25・3644）



県道のコブシ並木(道の駅 萩往還付近)



コンクリートブロックを覆うつる植物(サンライフ萩)



さくら植樹(川上 ふれあい支援農道沿い)



花いっぱい運動 苗の市民配布(サンライフ萩)

9月9日
日まで

最恐!

萩博物館 夏の特別展

危険生物アドベンチャー

海と山のアブナイ生きものたち



世界最大!最強のトカゲ
コモドドラゴン



アフリカ最強の「殺人魚」(!?)
ムベンガ

危険生物界の王子
デンジャロス

関連イベント

危険生物からの挑戦状

展示室を進みながらクロスワードパズルを解いて応募すると、抽選で特製オリジナル缶バッジが当たります。

- とき 会期中の平日(8月10日~16日は除く)
- 参加料 無料(観覧料は必要)

講演「世界“アブナイ”怪魚激闘記」

テレビや雑誌で活躍中!世界をひとりで回って危険な怪魚に挑み続ける勇者・小塚拓矢こづかたくやのトークショー。

- とき 7月29日(日)
午前10時~、午後2時~(1時間程度)
 - ところ 萩博物館講座室
 - 内容 今回展示しているムベンガを激闘の末に釣りあげたり、デンキウナギ、ドラード、タライロンなど数々の世界一流の「怪魚」たちとの壮絶な秘話が明らかに。怪魚の剥製に触ることができ、正解者に賞品があたるクイズ大会も開催します。
 - 定員 各回80人(先着順)
- ※開演1時間前から整理券を配布します。

世界中の「危険生物」約200種類を300点もの標本や写真で紹介する、この夏「最恐」のアドベンチャー系展示会を開催しています。山口県初公開資料の世界最大、最強のトカゲ「コモドドラゴン」の希少な剥製を限定公開します。また、アフリカ最強の「殺人魚」とうわさされるムベンガの頭部の剥製や世界で唯一毒を持つ伝説の「毒鳥」、世界の猛毒動物の標本など会場ぜひご覧ください。

- 開館時間 午前9時~午後5時(入館は午後4時30分まで)
- ※年中無休
- 観覧料 大人500円、高・大学生300円、小・中学生100円
- 駐車場 普通車300円、大型車1000円
- ※萩市民は無料です。市民を証明するもの(運転免許証、保険証など)を提示してください。
- 問い合わせ 萩博物館(25・6447)



市長コラム No.87

いよいよ本格的な夏の到来。子ども達にとっても待ちに待った夏休み。そして夏休みと言えばラジオ体操。かつてはラジオ体操の会場は多くの子ども達でひしめき合っていた。しかし昨今子ども数の激減により体操中止となった地区も多いと聞く。残念な限り。

ところで最近ラジオ体操が見直され始めている。「あのラジオ体操は究極のエクササイズだった」、健康に、美ボディへの近道に、との宣伝文句とともに『大人のラジオ体操』がベストセラーになっているとか。実は一番体操効果があるのは、あまり体を動かさず柔軟性が失われつつある年配者ではないか。ラジオ体操は年配者、高齢者の健康法にピッタリ。毎朝松陰神社境内で、私も含め同好の老々男女がラジオ体操に励んでいる。御年配の諸姉兄の皆さん、この夏子ども達とともにラジオ体操に参加をされてはいかがでしょう。

認定証の更新時期は8月です

4月から外来診療にも医療費の限度額適用

■認定証の種類と減額の内容

対象者	認定証	内容
国民健康保険	上位所得者・一般(70歳未満)で保険料完納世帯	限度額適用認定証 医療費の支払いが世帯の自己負担限度額まで
	市民税非課税世帯(70歳以上は低所得Ⅰ・Ⅱ)で保険料完納世帯	限度額適用・標準負担額減額認定証 ・医療費の支払いが世帯の自己負担限度額まで ・食事代が減額
	上記以外の市民税非課税世帯	標準負担額減額認定証 食事代が減額
後期高齢者医療	市民税非課税世帯(区分Ⅰ・Ⅱ)	限度額適用・標準負担額減額認定証 ・医療費の支払いが世帯の自己負担限度額まで ・食事代・居住費が減額

医療機関を受診される際に、市が発行する「認定証」を医療機関の窓口提示することで、窓口での医療費の負担が高額療養費の自己負担限度額までとなり、入院時の食事代(食事負担金)が減額される制度があります。医療費の限度額の適用は、これまで入院時のみでしたが、4月からは外来診療にも認定証を使用できるようになりました。

現在、認定証をお持ちの方は8月1日～31日が更新時期ですので、必要な方は忘れずに更新手続きをください。また、新たに認定を受けようとする方は随時受け付けています。

※認定証は、申請された月の初日から有効となります。

■申請に必要なもの

①保険証、②印鑑、③更新の方は認定証、④市民税非課税世帯の方で過去1年以内の入院日数が90日を超える場合(低所得Ⅰを除く)は領収書など入院日数が確認できるもの

※後期高齢者医療被保険者で現在認定証をお持ちの方のうち、8月以降も負担区分が「区分Ⅱ」の方には、7月中旬に山口県後期高齢者医療広域連合から申請書を送付します。

8月以降「区分Ⅰ」に該当する方は、自動更新となるので申請の必要はありません。8月上旬に新しい認定証を送付します。

■申請場所 市民総合窓口、各総合事務所市民窓口部門、支所・出張所

■問い合わせ

【国民健康保険】市民課保険給付係
(25・3147)

【後期高齢者医療制度】市民課後期高齢者医療・年金係(25・3239)

高額医療・高額介護 合算療養費制度

医療費が高額になった世帯に介護保険の受給者がいる場合、医療保険と介護保険のそれぞれの自己負担限度額を適用後に両方の年間の自己負担を合算して、下表に該当すれば超えた部分を支給します。

支給の対象となる被保険者の方には、12月頃にお知らせします。お知らせが届いた場合は市民総合窓口、各総合事務所市民窓口部門、支所・出張所で申請してください。

■合算する場合の限度額(8月～翌年7月の1年間の年額)

	国保+介護保険(70歳未満がいる世帯)	国保+介護保険(70～74歳がいる世帯)	後期高齢者医療制度+介護保険
現役並み所得者	126万円	67万円	
一般	67万円	56万円	
低所得Ⅱ	34万円	31万円	
低所得Ⅰ		19万円	

医療と介護の両方のサービスを利用している世帯の負担を軽減します

国民健康保険 保険証の更新時期です

現在交付している「国民健康保険被保険者証」「国民健康保険退職被保険者証」は有効期限が7月31日までとなっています。新しい保険証は7月31日までに簡易書留で郵送しますので、8月1日から新しい保険証をお使いください(70歳、75歳になられる方、また退職者医療制度に該当する方は、新しい保険証の有効期限が7月31日になっていない場合があります)。

古い保険証は8月1日以降使用できませんので、各自で破棄

してください。返却は不要です。

※保険料を滞納されると、滞納期間によって「短期被保険者証」や「資格証明書」を交付することがありますので、お支払いが困難な方は納付についてご相談ください。

■問い合わせ

【保険証に関すること】
市民課保険給付係

(25・3147)

【納付相談に関すること】
収納課(25・3209)

認定証を提示すれば医療費の限度額適用や 入院時の食事代が減額されます！

国民健康保険

問い合わせ 市民課保険給付係(25・3147)

医療機関を受診される際、70歳未満の方は「限度額適用認定証」を医療機関に提示すると、窓口での医療費の負担が自己負担限度額までとなります。

また、市民税非課税世帯の方は「標準負担額減額認定証」を医療機関に提示すると、併せて入院時の食事代(食事負担金)が減額されます。

入院時の食事代(1食)

区分	過去12か月の入院日数(※3)	
	90日以下	91日以上
一般	260円	
70歳未満	市民税非課税世帯	210円 160円
70歳以上	低所得Ⅱ(※1)	210円 160円
	低所得Ⅰ(※2)	100円

- ※1 低所得Ⅱ＝市民税非課税世帯
- ※2 低所得Ⅰ＝市民税非課税世帯で、世帯員の所得が一定基準に満たない方
- ※3 入院日数は、認定を受けた月からの計算になります

自己負担限度額(月)

▼70歳未満の方

区分	3回目まで	4回目以降
上位所得者※	150,000円 医療費が500,000円を超えた場合はその超えた分の1%を加算	83,400円
一般	80,100円 医療費が267,000円を超えた場合はその超えた分の1%を加算	44,400円
市民税非課税世帯	35,400円	24,600円

※上位所得者＝総所得金額から基礎控除等を控除した所得が600万円を超える世帯

▼70歳以上75歳未満の方

区分	外来の場合(個人ごとに計算)	世帯単位で入院と外来があった場合(合算)
現役並み所得者※	44,400円	80,100円(医療費が267,000円を超えた場合は、その超えた分の1%を加算)、4回目以降44,400円
一般	12,000円	44,400円
低所得Ⅱ	8,000円	24,600円
低所得Ⅰ		15,000円

※現役並み所得者＝同一世帯に課税所得が145万円以上の国保被保険者がいる方(年収が1人の場合383万円未満、2人以上の場合は520万円未満で申請があった場合を除く)

後期高齢者医療制度

問い合わせ 市民課後期高齢者医療・年金係(25・3239)

市民税非課税世帯の方が医療機関を受診される際、「限度額適用・標準負担額減額認定証」を医療機関に提示すると、窓口での医療費の負担も自己負担限度額までとなり、入院時の食事代や居住費が減額されます。

入院時の窓口での自己負担限度額・食事代および居住費(市民税非課税世帯)

		自己負担限度額(月)		食事代(1食)	療養病床入院の場合(※4)	
		外来の場合	入院の場合		食事代(1食)	居住費(1日)
認定証を提示しない場合		12,000円	44,400円	260円	460円(※5)	320円
認定証がある場合	区分Ⅱ(※1)	8,000円	24,600円	210円	210円	320円
				160円	210円	320円
	区分Ⅰ(※2)	15,000円	100円	130円	320円	
			100円	100円	0円	

- ※1 区分Ⅱ＝市民税非課税世帯
- ※2 区分Ⅰ＝市民税非課税世帯で、世帯員の所得が一定基準に満たない方(収入が年金のみの場合は、年金収入80万円以下の方)
- ※3 入院日数は、認定を受けた月からの計算になります
- ※4 入院医療の必要性が高い方(人工呼吸器・中心静脈栄養などを要する方、脊椎損傷(四肢麻痺が見られる状態の方)、難病の方など)、回復期リハビリテーション病棟に入院している方などは、負担が療養病床以外の病棟に入院している場合の食事代と同額になります(居住費はかかりません)。
- ※5 入院時生活療養(Ⅰ)を算定する医療機関に入院の場合は460円、入院時生活療養(Ⅱ)を算定する医療機関に入院の場合は420円となります。



萩市職員募集

初級一般事務・初級土木・初級消防・保育士

市では「市民とともに未来を創造する職員」を次のとおり募集します。

職種	募集人員	受験資格※	第1次試験内容
初級一般事務	1人程度	昭和61年4月2日以降に生まれた方(満26歳以下)で、高等学校以上(4年制大学を除く)を卒業した方、または平成25年3月に卒業見込みの方	一般教養試験 独自教養試験 専門試験(初級土木のみ) 作文試験 職場適応性検査 事務適性検査
初級土木	1人程度	昭和61年4月2日以降に生まれた方(満26歳以下)で、高等学校以上(4年制大学を除く)を卒業した方、または平成25年3月に卒業見込みの方	一般教養試験 消防適性検査 体力測定
初級消防	2人程度	昭和61年4月2日以降に生まれた方(満26歳以下)で、高等学校以上(4年制大学を除く)を卒業した方、または平成25年3月に卒業見込みの方	一般教養試験 専門試験 作文試験 職場適応性検査
保育士Ⅰ (職務経験3年未満を対象)	1人程度	昭和61年4月2日以降に生まれた方(満26歳以下)で、保育士資格を有し保育士の職務経験が3年未満(平成24年9月16日現在)の方、または平成25年3月までに保育士資格を取得する見込みの方	専門試験 作文試験 職場適応性検査
保育士Ⅱ (職務経験3年以上を対象)	1人程度	昭和52年4月2日以降に生まれた方(満35歳以下)で、保育士資格を有し保育士の職務経験が3年以上(平成24年9月16日現在)の方	

※すべての職種で、萩市内に居住できる方に限ります。
満年齢は平成25年4月1日現在の年齢です。



消防職員のロープ応用登はん訓練(全国大会出場)

■募集期間

7月17日(火)～8月17日(金)
午前8時30分～午後5時15分
(土・日曜日を除く)

■試験日

【第1次試験】9月16日(日)／萩市役所
※初級消防の試験会場は消防本部ほか
【第2次試験】10月下旬／萩市役所

■採用予定日

平成25年4月1日

■申込方法

次の提出書類を〒758-8555 萩市総務課人事係へ郵送または直接持参してください。
募集要項、受験申込書、受験票は、総務課人事係に請求されるか、萩市ホームページからダウンロードできます。

■提出書類

- ①受験申込書(写真を貼付)、②受験票(切手を貼付)、③最終学校卒業(見込)証明書、④最終学校成績証明書、⑤保育士は当該免許証の写し(取得者のみ)

※郵送の場合は、封書に「職員採用試験提出書類在中」と朱書して郵便書留でお送りください。当日消印有効。締切日直前の場合は、速達でお送りください。
※持参の場合は、募集期間中の土・日曜日を除く午前8時30分～午後5時15分までにご持参ください。

問い合わせ 総務課人事係(25・1239)

萩・タウンミーティング ～市長との対話の集会～



椿東小学校区(7月5日)

企画課(25・3569) ■問い合わせ

開催時間 午後7時～9時

小学校区	期日	会場
越ヶ浜	7月13日(金)	山口県漁協はぎ統括支店
明倫	7月19日(木)	サンライフ萩
白水・木間	7月24日(火)	山田保育園
三見	7月27日(金)	三見公民館
椿西	8月6日(月)	市民体育館
総合事務所管内	9月下旬～11月下旬	10会場

市長が各地域に出向き、主要な施策等の説明と意見交換を行います。多くの皆さんのご参加をお願いします。

山口県日本海海区漁業調整委員会 委員一般選挙

選挙投票所一覧

投票区	場所
萩中央	鶴江公会堂
小畑	漁村コミュニティ施設 中小畑恵比須会館
越ヶ浜	山口県漁協はぎ統括支店 2階会議室
山田	山口県漁協玉江浦支店会議室
三見	山口県漁協三見支店 2階大会議室
大井第1	山口県漁協大井湊支店会議室
大井第2	大井浦蛭子会館
大島	大島公民館講義室
相島	相島文化センター集会室
見島第1	山口県漁協見島支店会議室
見島第2	宇津漁民センター
田万川	江崎ふるさとセンター
須佐	須佐公民館

海区漁業調整委員は、沿岸漁業の推進と生産力の発展のための活動を行っており、山口県日本海海区の区域は島根県境から下関市に至る地先海面です。

9人の委員の改選で、任期は4年です。

■投票日 8月2日(木)

※大島・相島・見島は8月1日(水)

■投票時間 午前7時～午後6時

※田万川・須佐投票区は午後5時まで

■選挙権のある方(すべてに該当)

- ①市内に住所を有する満20歳以上の漁業者または漁業従事者
- ②1年に90日以上漁船を使用し漁業を営む方、またこれに従事する方
- ③平成23年12月5日確定の選挙人名簿に登録されている方

■問い合わせ 選挙管理委員会(25・2912)

期日前投票の日時・場所

投票所名	期間	時間	期日前投票場所	投票区域
萩市役所	7月25日(水)～8月1日(水)	8:30～20:00	萩市役所第2会議室	全投票区
三見	7月31日(火)～8月1日(水)	8:30～17:00	三見出張所	三見全
大井			大井公民館	大井全
大島	7月30日(月)～7月31日(火)	8:30～17:00 (31日は12:00まで)	大島公民館	大島・相島全
見島			見島ふれあい交流センター	見島全
越ヶ浜	7月31日(火)～8月1日(水)	9:00～17:00	山口県漁協はぎ統括支店 2階図書室	小畑・越ヶ浜全
田万川			江崎ふるさとセンター	田万川全
須佐			須佐総合事務所	須佐全

消費生活コーナー

「架空請求」はとにかく無視を!

ハガキや封書、電子メールなどで、身に覚えがない請求を受けたという、いわゆる「架空請求」に関する相談が、多く寄せられています。

【事例1】

「以前契約した訪問販売や寝具販売業者に対して未納料や契約不履行があり、その業者が裁判所に訴訟を起こした」といった内容のハガキが届いた。全く身に覚えがないが、「このまま連絡せずに放置すると裁判所に出廷することになり、給料や財産が差し押さえられることもある」などと書いてある。覚えがない場合は早急に連絡するように書かれているが連絡するべきだろうか。

【事例2】

ある日、突然、携帯電話に「あなたが利用した出会い系サイトの利用料金が未払いになっているので、3日以内に、12万円を振り込むように」とのメールが来た。「期日までに支払いがない場合は、延滞金も含めて36万円を債権回収業者が取り立てに行く、または裁判

にする」等と書かれているが、どうしたらよいか。

アドバイス

「訴訟を起こした」「給料や財産を差し押さえる」など、過去に利用した業者に未払いがあったのかと勘違いさせる言葉を並べ、不安にさせる手口です。「早急に連絡してください」などと書かれていても、絶対に連絡してはいけません。連絡したところ、「訴訟取り下げのために必要」などとさまざまな理由をつけられて数十万円を請求されたケースもありました。

請求された内容に不明な点や不安を感じた場合は、業者には連絡せずに、まずは消費生活センターへ相談してください。

■相談受付 月～金曜日の午前8時30分～午後5時15分(祝日・年末年始は除く)

■相談直通電話

萩市消費生活センター

(25・0999)



おぼえがないよ

兵庫県篠山市と災害時相互応援協定を締結

萩市は、兵庫県篠山市(酒井隆明市長)と6月6日、東京都で「災害応急対策活動の相互応援に関する協定」を締結しました。

篠山市は兵庫県の中東部に位置する城下町で、現在も多くの文化財が残っています。平成20年には、萩市とともに「文化芸術創造都市部門における文化庁長官表彰」を受賞しています。

協定の締結により、いずれかの市で災害が発生した場合、食糧や物資の供給、職員派遣、児童生徒の受け入れ等において相互に応援・協力をします。



調印式での酒井市長と野村萩市長

唐樋町町内会が国土交通大臣表彰を受賞

唐樋町町内会が「みどりの愛護」功労者国土交通大臣表彰を受賞し、6月13日、市役所で授与式が行われました。

この賞は、花と緑の愛護に功績のあった団体に贈られ、今年度は、全国で87団体、県内では唐樋町町内会が唯一の受賞となりました。

唐樋町町内会では、町内の美化活動として、平成18年から市中心部の国道191号御許町交差点沿いの花壇に、春には菜の花を、秋にはコスモスなど季節ごとに花の植え替えを行い、市民や観光客の目を楽しめています。



萩市消費生活モニターが決まりました!

消費者と行政とのパイプ役

萩市消費生活モニター制度は、市民からの消費生活に関する安全・衛生・量目・品質・表示・サービスなどの意見や要望を行政に反映させるため、昭和47年に発足しました。

6月12日に10人が委嘱され、来年3月まで消費生活に関する情報提供、研修会等へ参加するほか、モニターからの意見や要望を、冊子(モニター通信)にまとめ年3回発行し、図書館や本庁市政情報コーナーに設置しています。

■消費生活モニター(10人)

氏名	住所
中屋寛子	堀内
金子明子	上五間町
田村富士子	椿
片山加代子	大井
うじたともじ 宇治田友二	川上
品川民雄	上小川西分
末成香奈江	吉部下
見戸俊子	須佐
山本利江	佐々並
山中沙代子	紫福

■問い合わせ

消費生活センター(25・3373)

市民を守る 消防団新入団員が夏期訓練

6月17日、消防署で、消防団員夏期教育訓練が行われました。この訓練は、入団1年未満の新入団員を中心に毎年行われており、今年も32人が参加。消防の基礎知識や訓練礼式(敬礼など)消防の規律・動作、消防器具の取り扱い、救命講習、土のう作成等を行い、市民の生命・財産を守る消防団員としての決意を新たにしました。

萩市消防団では団員を募集しています。

■問い合わせ

萩市消防本部総務課(25・2780)





みこし 男命いか直売市、9月末まで

須佐漁港で須佐のイカ釣り漁師さんから捕れたての「須佐 男命いか」を直接購入することができる直売市が7月1日から始まりました。男命いかは須佐でとれるケンサキイカで、肉厚で身はやわらかく甘みがあることから、最高級品と言われています。

初日は開店を待ち望んだ県内外からのお客が朝早くから列をつくり、売上は過去最高を記録しました。直売市は9月30日までの毎週土・日曜日に行われます(午前9時30分)、7月28日・29日、8月18日・19日は休み。



萩沖の逸品を味わう

7月1日、「萩の瀬つきあじ祭り」が県漁協萩地域卸売市場と道の駅・萩しーまーとで行われ、約1万3000人の来場者で賑わいました。

萩の瀬つきあじは平成10年に商標登録された萩を代表するブランド魚で、5月から8月までが旬とされています。例年は1匹100〜150gが中心ですが、今年は型が大きく200gを超えるサイズが主流でした。

鮮魚即売では販売開始前から多くの人の列ができ、当日獲れた約1000kgのアジはすべて売り切れしました。



瀬つきあじ祭り

明木に市内初のサービス付高齢者向け住宅

特別養護老人ホーム「ちはるえん」の隣接地に7月17日、市内で初となるサービス付き高齢者向け住宅「ほほえみ館」がオープンします。

この住宅は国の補助を受けて建てられたもので、60歳以上の高齢者(単身)を対象とし、月額9万8100円の利用料で生活相談や安否確認、緊急時の24時間対応のほか1日3食の食事が付き、掃除・洗濯等の生活支援サービスが受けられます。

■問い合わせ
社会福祉法人 健香云(けんこうかい) (55・0333)



バリアフリー構造と設備を備えた全室1人部屋(25床)

山口あぶトマトの出荷、11月末まで

県内最大のトマトの産地であるむつみ地域と山口市阿東地域で「山口あぶトマト」の出荷が始まり、7月6日、高佐上の高保トマト選果場では出発式が行われました。

山口あぶトマトは、行政や農協の枠を超え平成17年に産地統合したブランド名で、香りが強くみずみずしく甘いのが特徴です。高保地域では、栽培者が42人が7.5haでトマトを栽培し、品種は、甘い「桃太郎」と色鮮やかな「麗夏」。今年は1100t、3億3000万円の販売を目指します。



11月末まで

メタボリック・シンドローム…って？

最近、「メタボリック・シンドローム」という言葉を耳にすることが多くなってきました。では、メタボリック・シンドロームとは何のことでしょうか。これは、以前「死の四重奏」とも呼ばれていた、肥満・高脂血症・高血圧・糖尿病をあわせもつた状態のことをいいます。

◆飽食の時代!?

これらの病気は、肥満、特に内臓脂肪が蓄積した肥満が犯人であると考えられています。飽食の時代となり、さらに日本での食生活が欧米化していること、運動不足になりがちなこと、高齢化が進んでいることか



ら、これらの病気にかかっている人は日本においても増加傾向にあるといわれています。

◆何が怖いのか？

では、メタボリック・シンドロームは何が怖いのでしょうか。内臓脂肪の蓄積により動脈硬化、また動脈硬化につながる生活習慣病を進めてしまうからです。動脈硬化はある程度進まない限り症状としては出てきません。そのため気がつかないうちに動脈硬化が体の中で進んでいるのです。

しかも、動脈硬化が進んだ先には、狭心症・心筋梗塞・脳梗塞・閉塞性動脈硬化症などという生命に関わる重大な病気があり、働き盛りに突然発症することが多く、後遺症も深刻なものです。

◆治療の根本！

治療の原則はそれぞれの危険因子を排除することではありますが、一

番根本にある食事と運動習慣の修正が重要であり、最も効果があります。事実、食事と運動療法により高脂血症・糖尿病・高血圧・内臓脂肪の改善が確かめられており、心筋梗塞・脳出血・脳梗塞の発症予防効果も確かめられています。病気が本格的になる前に予防することが健康を維持

するために重要なのです。健康診断で異常値を指摘されていたけれども、そのまま放置していませんか？早期発見・早期治療を始めるチャンスです。知らないうちに体の中で動脈硬化が起こる前に、一度受診されてみてはいかがでしょうか。



萩市民病院
あんどう
医師：安藤 みゆき
専門：内科・循環器科

メタボリック・シンドローム予防の10箇条

- | | |
|---|-----------------------------------|
| ① | 適正体重を維持する |
| ② | 野菜や乳製品、豆類などをしっかり食べ、バランスのとれた食事を |
| ③ | 規則正しく食事をし、朝食を抜いたり、寝る直前に夜食を食べたりしない |
| ④ | 脂肪の摂り過ぎに気を付ける |
| ⑤ | 塩辛い味付けは避ける |
| ⑥ | ジュースやお菓子など、糖分の多い食品を食べ過ぎない |
| ⑦ | ウォーキングやジョギング、水泳など、毎日適度な運動を |
| ⑧ | 睡眠・休養は十分に |
| ⑨ | タバコは百害あって一利なし。思い切って禁煙を |
| ⑩ | お酒はほどほどに。週に2回は休肝日をもうけて |

夏の体験プログラム 参加者募集! NO.2

●No.1は7月1日号で募集しています!

体験1 **ブルーベリージャムを作ろう** **田川**
8月5日(日) 午前9時~11時30分

江津ファームで育てている旬のブルーベリーを収穫。自分で収穫したブルーベリーを使ってジャム作りに挑戦(ブルーベリージャム150g×3本のお土産付き)。

集合場所/江津ファーム(萩市江崎8767-34)
 体験料/2,000円 定員/6人(最少2人)
 受入/江津ファーム 準備物/ジャムづくりで汚れてもよい服装・エプロン・三角巾・長づつ
 当日の連絡先/08387・2・0111



体験2 **須佐湾フィッシングパーク・子ども釣り体験** **須佐**
8月5日(日)、12日(日)、19日(日)、26日(日)
 午前9時30分~午後4時の間で随時

釣り桟橋で子どもたちに釣りを楽しんでもらいます。釣った魚は持ち帰っていただくか、隣接するジョイフルセンターで刺身にして食べることもできます。

※一般の方も通常通り釣りができます(釣果はお買い上げ)。
 集合場所・受入/須佐湾フィッシングパーク(萩市須佐7248-10)
 体験料/1,000円 定員/先着50人
 当日の連絡先/08387・6・3700



体験3 **香橙取り体験とそうめん流しを楽しもう!** **川上**
8月5日(日) 午前10時~午後1時

夏の爽やかな香りたどよう香橙。自分の収穫した香橙でそうめん流しを楽しみませんか?夏の思い出に残る香りが楽しめます。

集合場所/萩阿武川温泉公園 第一駐車場(萩市川上4892-1)
 体験料/1,200円
 定員/10人
 受入/横山重信、ふるさとの味グループ
 準備物/帽子、作業のできる服装
 当日の連絡先/090・7992・8618



体験4 **藍染作りで夏の涼を体験** **川上**
8月18日(土) 午前10時~正午

世界に一つのオリジナル模様と、深い藍の色が魅力の藍染に挑戦します。暑い夏こそ藍の涼を感じませんか?一緒に楽しいひとときを過ごしましょう。

集合場所/川上公民館(萩市川上4527)
 体験料/2,000円
 定員/15人
 受入/川上あかね会
 準備物/エプロン、厚手のゴム手袋
 当日の連絡先/神崎勝代 54・2168



萩市ふるさとツーリズム推進協議会では、地域の資源・人材をいかした体験プログラムを作り、「夏休みの体験プログラム」としてとりまとめて開催します。

地域の食文化・技・歴史など様々なジャンルの体験が待っていますので、お気に入りのプログラムを見つけてご参加ください。

■主催 萩市ふるさとツーリズム推進協議会

■申し込み・問い合わせ 地域政策調整課(25・3819)

- お申し込みの締切は各開催日の7日前までです。キャンセルされる場合は、必ず3日前(土・日曜、祝日の場合はその前日)までにご連絡ください。
- 体験料は、当日現地にて現金でお支払いください。
- 天候等により、プログラムの内容を変更または中止する場合があります。予めご了承ください。

体験5 **夏休みの工作を作ろう!木工体験** **川上**
8月19日(日) 午前9時30分~正午

地元産の木材を使って木工工作を楽しみませんか?台や棚など夏休みの工作にもおすすめ!自分の手作り作品で夏の思い出を作ろう。

集合場所/川上公民館(萩市川上4527)
 体験料/1,500円
 定員/15人(最少5人)
 受入/山中章三
 当日の連絡先/川上林業機械施設 54・2002



体験6 **イカの塩辛づくり体験** **須佐**
8月25日(土)、8月26日(日) 午前10時30分~正午

漁師のおかみさんによるイカの塩辛づくりを体験します。塩辛はもちろんお持ち帰りできます。

集合場所/ジョイフルセンター須佐(萩市須佐7248-10)
 体験料/1,000円
 定員/30人(最少10人)
 受入/須佐漁協女性部
 準備物/エプロン・タオル
 当日の連絡先/ジョイフルセンター須佐 08387・6・2801



体験7 **むつみの秋祭りで夜神楽鑑賞** **むつみ**
9月22日(土) 午後7時~午前0時

高佐地区の秋祭りでは、地域の神楽保存会による夜神楽が延々演じられます。神楽保存会の方との交流も予定しています。むつみ地域の伝統芸能にふれてみてはいかがでしょうか。

集合場所/むつみコミュニティセンター(萩市高佐下744番地)
 体験料/1,000円
 定員/10人(最少2人) 受入/佐々木智恵子
 準備物/懐中電灯、防寒着
 当日の連絡先/08388・8・0006



ホームステイ 受入家庭募集中!!

萩市ふるさとツーリズム推進協議会では、農林漁家ホームステイの受入家庭を募集しています。一家庭あたり3~5人の児童・生徒を受け入れ、食事は子どもたちと一緒に作ります。農林漁家でなくても受け入れることは可能です。詳しくは、農政課(25・4192)までお問い合わせください。

地域の交流施設の整備、見守り・支え合い活動を支援します！

市では、誰もが住み慣れた地域で、安心して生活を送ることができるよう地域社会を目指し、市、関係機関および町内会等が連携して、地域の実情に応じた支え合い体制や要援護者の支援体制を構築するため、地域見守りネットワーク整備強化事業を昨年より取り組んでいます。

この事業を一層推進するため、次のとおり補助を行います。

1 地域交流拠点施設整備補助事業

集会所など、町内会が行う地域福祉の拠点施設の段差解消・手すり取り付け等の改修や高齢者等が集会に参加しやすいよう長机やいす等の備品購入に係る経費の一部を補助します。

■ 昨年、施設改修6件、備品購入20件の補助を行いました。

※ 昨年度、この事業を実施された町内会等は対象となりません。

※ 施設改修は、補助金交付決定後に着手し、平成24年度中に完了するものに限ります。

■ 補助率 経費の4分の3（上限10万円）

2 地域見守り・支え合い活動補助事業

高齢者や障がい者など地域で支援を必要とする方が安心して生活できるように、町内会等が行うふれあい活動の立ち上げや災害時の要援護者の日常的な見守り・支え合い体制の話し合いに係る施設使用料、資料作成費、講師派遣等の経費を補助します。

■ 補助率 経費の全額（上限3万円）

■ 申請方法 福祉政策課地域福祉係、各総合事務所、支所・出張所に備え付けの交付申請書を提出

■ 申し込み 福祉政策課（25・3550）、各総合事務所市民窓口部門、支所・出張所

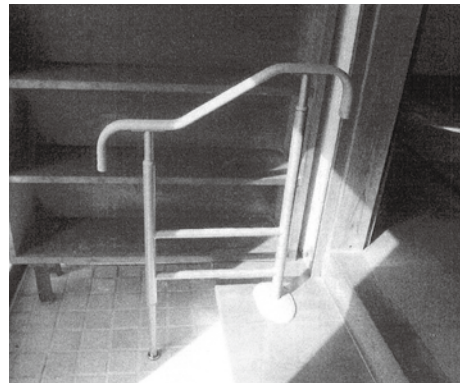

転倒防止のための手すり

福祉医療費受給者証（乳幼児用・ひとり親家庭用）の更新手続きはお済みですか

福 祉医療費受給者証（乳幼児用・ひとり親用）の有効期間は7月31日までです。更新手続きがお済みでない方は、お早めにご手続きをお願いします。

なお、平成23年度に所得制限のため受給できなかつた方も、今年度は受給できる場合がありますので、新規に申請されることをお勧めします。

■ 申請方法 6月中旬に送付した受給者証交付申請書、健康保険証、印鑑を持参し、市民総合窓口、各総合事務所、支所・出張所に提出（新規に申請の場合は備え付けの申請書を提出）

※ 平成24年1月2日以降萩市に転入された方は、前住所地の平成24年度所得・課税証明書が必要です。

児童手当の現況届はお済みですか

6 月分以降の手当を引き続き受けるには、6月中旬に送付した現況届の提出が必要です。提出されていない方は、早急に提出してください。提出がない場合、支給が差し止めとなります。

■ 申請方法 現況届、印鑑、健康保険証の写し（国民健康保険の場合合は不要）を持参し、市民総合窓口、各総合事務所、支所・出張所に提出

※ 健康保険組合、全国健康保険協会、船員保険、私立学校教職員共済、全国土木建築国民健康保険組合、全国土木建築国民健康保険組合、子育て支援課（25・3536）、各総合事務所、支所・出張所

※ 平成24年1月2日以降に萩市に転入された方は、前住所地の平成24年度所得・課税証明書が必要です。

申し込み

子育て支援課（25・3536）、各総合事務所、支所・出張所

HAGI 情報 案内板

Ask

問い合わせ
電話番号(代表)

本庁	0838-25-3131
川上総合事務所	0838-54-2121
旭総合事務所	0838-55-0211
福栄総合事務所	0838-52-0121
むつみ総合事務所	08388-6-0211
須佐総合事務所	08387-6-2211
田万川総合事務所	08387-2-0300

お知らせ



予防接種

○麻しん・風しん

麻しん・風しんの予防接種は、平成18年度から幼児期に2回予防接種を行っていただきます。2回目の接種機会を逃した方に対して、平成20～24年度の5年間に限り、麻しん・風しんの混合ワクチン(MRワクチン)で実施しています。対象者は計画的に接種を行ってください。

■対象者

- ・MR3期 中学1年生
- ・MR4期 高校3年生

■接種回数 1回

○子宮頸がん予防ワクチン

平成23年1月から公費助成が開始された子宮頸がん予防ワクチン接種を、今年度も実施します。対象者は計画的に接種を行ってください。

■対象者 中学1年生の女子

■接種回数 3回

■期間 平成25年3月31日まで

■接種費用 無料

■接種方法 母子健康手帳と予診票を持参し、予防接種受託医療機関で接種

※事前に医療機関への予約が必要です。

※予診票を紛失された方は、健康増進課または各総合事務所へ母子手帳を持参してください。

①問い合わせ

健康増進課 (26・0500)

ワンコイントラスト(百円信託) 運動にご協力

ワンコイントラスト運動とは、「萩まちじゅう博物館」の取り組みの一環として、観光客や市民の皆さんから寄せられた信託金により、未指定の文化財等を大切に保存・活用し、萩にしかない宝物を次世代に伝えていこうとする運動で、市内5か所に募金箱を設置しています。

■設置場所

- 道の駅萩シーマート、萩博物館、道の駅萩往還内松陰記念館、旧山村家住宅(浜崎町)、渡辺蓄蔵旧宅(江向)
- これまでのトラスト物件
井上勝旧宅門、猿田彦面山車(住吉神社祭礼の山車)、平安古備組道具類(大名行列の毛槍等)、御網代車(金谷大満宮祭礼の牛車)、長州砲(英国からの里帰り)、伊藤博文公先祖の墓碑、高杉晋作立像
- 信託金累計(6月29日現在)
2742万3737円

エコプラザ・萩情報 (24・5300)

○不用品活用銀行

■おゆずりします
エレクター、ベビーチェア、ダブルベッド、サマーベッド(2台)、食卓台とイスのセット(6～8人用)

■おゆずりください
こいのぼり、グラウンドゴルフスティック、自転車取付用子供シート、空気入れ(自転車用)、ひな人形、和服、ポータブルミシン、ワゴン、チャイルドシート、原動機付自転車、子ども用自転車

◆登録は3か月間。登録者と直交渉していただきます。希望者は、エコプラザ・萩へご連絡ください。成立した場合や登録を取り消される場合もご連絡ください。

○リサイクル講座

○夏休み子どもリサイクル教室
■とき 8月5日(日) 午前10時～正午

■内容 ペットボトルや牛乳パックを使った工作教室

■定員 10人

■参加料 100円(材料費別)

■対象者 幼児・小学生

○一貫張り講座

■とき 9月9日(日) 午前10時～正午

■内容 竹で編んだ笊や籠に和紙を張り、柿渋を重ね塗りし、再生します。

■定員 20人

■参加料 100円(材料費別)

○休館日 毎週水曜日、毎月第2木曜日

水道工事をする時は、必ず市の指定業者へ申し込んでください。

①問い合わせ

水道工務課 (25・3392)

萩市指定給水装置工事事業者の廃止

。藤村商店(下田万)

お知らせ



中小企業退職金共済制度

中小企業で働く従業員のための外部積立型の国の退職金制度です。

掛金の一部を市と国が助成するほか、掛金が全額非課税になるなど有利な特典もあります。安全・確実なこの制度をぜひご利用ください。

■掛金の種類 月額5000円〜3万円の16種類

※短時間労働者は20000円、30000円、40000円の特例掛金でも加入できます。

■退職金 掛金と納付月数により決定

※詳細は、中退共ホームページをご覧ください。

①問い合わせ

商工課 (25・35583)

水難事故防止

夏になると、プールや川・海などへ出かけ水と親しむ機会が多くなり、例年、全国的に水による悲惨な事故が数多く発生しています。

【水による事故の原因】

・幼児Ⅱ水に対する恐怖心が薄く泳げない

・子供Ⅱ水遊びに夢中になり周囲への注意力を欠いてしまう

・大人Ⅱ「自分は泳げる」という過信や安全無視、飲酒しての水泳

【水の事故を防ぐためのポイント】

・遊泳中の子供から目を離さず複数で行動させる

・しっかりと準備運動を行い、体調の悪い時には泳がない

・水泳中は適度に休憩をとる、決して無理をしない

・救命具を用意する

①問い合わせ

消防本部警防課

(25・2784)

阿武川ダム放流中は河川の立ち入り禁止

阿武川ダムを放流する際は、放流の30分前までにサイレンを鳴らしています。火災と間違えのないようお願いします。

■サイレン 「1分吹鳴、5

秒停止」を6回繰り返し

■放流中の注意

ダム放流中は放流表示器を点灯します。ダム下流域の降雨により、水位が急変動する場合があります。水位を問わず河川区域内(遊歩道、河川公園を含む)への立ち入りや駐車は禁止です。

また、水防警報が発令された場合も立ち入り規制を行います。

①問い合わせ

防災安全課 (25・3808)

毎月勤労統計調査特別調査にご協力を

厚生労働省と山口県では、給与・労働時間・雇用などの調査を7月31日現在で実施します。7月下旬から8月にかけて、統計調査員が調査地域内の事業所へ伺いますので、ご協力をお願いします。

■調査対象 常用労働者数1

〜4人の事業所

■調査地域 萩地域(大字今魚店町、東浜崎町、北古萩町、津守町)、むつみ地域(大字吉部下)

①問い合わせ

山口県統計分析課

(083・933・2654)

飲食店での米の産地表示

平成23年7月1日から「米トレーサビリティ法」により、米の産地情報伝達が義務付けられました。

レストラン、食堂、居酒屋

ホテル等の飲食店が提供する「ごはん」のほか、寿司、チャーハン、カレーライスなどの米

飯類や小売店などで販売されるもち、だんご、米菓等の米

加工品にも表示されます。

なお、米を取り扱うすべての事業者には、産地情報などの取引の記録を作成し、保存しておくことが義務付けられています。

①問い合わせ

中国四国農政局山口地域センター (083・922・523

1)

訂正 伊良尾山火山 龍の道

を巡るツアー開催日

市報7月1日号の夏休みの探訪ツアー(12ページ)に誤り(7月25日開催)がありましたので訂正します。

(正) 7月21日(土) 午前8時15分

※参加者募集は7月10日で終了しています。

①問い合わせ

弥富公民館

(08387・8・2044)

募集



萩・長門峡観光遊覧船写真コンテスト

市では、萩・長門峡観光遊覧船を広くPRするため、写真作品を募集します。作品はパンフレットでの利用など、萩市の紹介や宣伝に活用します。

■題材 萩・長門峡観光遊覧船からの自然風景、または萩・長門峡観光遊覧船および人物など

■募集期限 11月9日

■応募規定

①題材を撮影した写真で、作品は自作未発表のもの、1人2点まで

②作品はA4サイズでプリントしたもの(カラー、モノクロいずれも可)ただし、合成

市報7月1日号の夏休みの探訪ツアー(12ページ)に誤り(7月25日開催)がありましたので訂正します。

山口県統計分析課

や事実を変えるような加工を加えたものは不可
 ※作品データまたはネガも提出してください。
 ※主催者は、肖像権侵害やプライバシー侵害等の責任は負いません。
 ※作品の著作権は撮影者に帰属し、作品の使用権は萩市に帰属します。

県知事選挙

これまでは、投票終了時間が、午後8時まででしたが、昨年の山口県議会議員一般選挙(無投票)から、午後7時に変更になっています。早めの投票をお願いします。

■投票日 7月29日(日)
 ※大島・相島・見島地区は28日(土)

■投票時間 午前7時～午後7時

※木間、三見第3、総合事務所管内の各投票区は午後6時までです。

①問い合わせ 萩市選挙管理委員会

(25・2912)



■表彰 最優秀賞1点、優秀賞2点(副賞は萩特産品)

■展示 応募作品は阿武川歴史民俗資料館にて受付次第随時展示(11月末まで)

■応募方法 作品の裏面に觀光課または各総合事務所備え付けの応募票を貼り付けて、郵送または持参(作品は返却しません)

②主催・申し込み

〒758・0141 萩市川上総合事務所内写真コンテスト係(54・2121)

萩ふるさとづくり盆踊り講習会

踊りが得意な方も苦手な方もみんなで楽しく踊りましょう。グループでの参加も大歓迎です。

■とき 7月26日(木) 午後7時30分～8時30分

■ところ 総合福祉センター

■指導者 米原福子(萩民謡研究会会長)

■持参品 うちわ

■主催 ふるさとづくり盆踊り大会実行委員会

③申し込み

文化・生涯学習課

(25・3590)

萩・維新塾 笠山ジヤム in 住吉スタツプ

萩・維新塾では、昨年「萩・維新塾笠山プロジェクト」で

学生による野外パフォーマンスを開催しましたが、今年は、夏まつりに合わせて音楽イベントを開催します。で、ボランティアスタツプを募集します。

■とき 8月1日(水) 午後6時～10時

※スタツプは、午後1時に住吉神社に集合、終了は午後11時(高校生は午後10時まで)

※雨天の場合、内容を一部変更または中止することがあります。

■ところ 住吉神社(浜崎町)

■内容 第1部 午後6時～7時45分 高校生バンド、新宅由貴子(長門市出身の歌手)

第2部 午後9時～10時 おつかれーず(男性3人グループ)

※花火大会開催中は休止。

■申込方法 7月25日まで に、住所、氏名、年齢、職業

(学校名)、電話番号、メールアドレスを記入し、メール、郵送、FAX

■主催 萩・維新塾実行委員会

④申し込み

〒758・0057 萩市堀内355番地 萩博物館内まちじゅう博物館推進課(22・6450、FAX 25・3142、メール haginshin@gmail.com)

住吉みこし担ぎ手

萩の夏の伝統行事「住吉みこし」の担ぎ手を募集します。

■とき 8月3日(金) 午後2時30分集合(翌午前0時ごろ(午後5時からの参加も可))

※みこしは、午後4時に出発します。

■ところ 住吉神社から浜崎地区やおまつり会場などを練り歩き

※足袋、さらしなどは準備します。

⑤主催・申し込み

7月27日までに、住吉神社(22・0849) 中津江へ

山口福祉文化大学オー

ブンキャンパス

○体験授業

■とき 8月26日(日)、11月4日(日) 午前10時30分～午後1時30分

■ところ 山口福祉文化大学
 ■体験科目 子ども生活学、スポーツ健康福祉、建築システム、ビジネス文化
 ※無料送迎バスを運行します。

行き▽市役所発(午前9時40分) ↓玉江駅(9時50分) ↓萩駅(9時55分) ↓アトラス萩ミスタードーナツ前(10時)

↓東萩駅(10時5分) ↓松陰神社入り口(10時10分) ↓大着(10時15分)

帰り▽大学発(午後1時40分) ↓萩駅着(2時20分)

○学生寮宿泊体験

■とき 8月25日(土) 午後5時～

■対象者 高校生

※事前に申し込みが必要です。

⑥主催・問い合わせ

山口福祉文化大学オープンキャンパス受付係

(24・4000)

募集



萩市美術展の作品

10月14日から21日まで、市民館で萩市美術展を開催します。

■出品資格

- ①市内に在住または通勤・通学している方
- ②市外の勤務地であっても、生活の本拠地を市内に置く方
- ③大学・短大・専門学校などに通う市内出身者で、市内に家族が在住している方
- ④市内の美術団体に加入されている方

■出品部門

- 【高校生・一般の部】平面立体、書、写真
- 【小・中学生の部】絵画、書
- ※規格、課題等は要項を参照
- 出品料 無料
- 作品搬入日
- 高校生・一般の部
- 10月7日(日) 午前10時～午後7時、10月8日(月・祝) 午前10時～正午
- ※小・中学生の部は各学校へ作品を提出。
- 申込方法 9月20日まで

に、文化・生涯学習課、各公民館備え付けの出品申込書(ハガキ)を文化・生涯学習課各公民館へ郵送または持参

☑主催・申し込み

〒758・0041 萩市江向495・4 萩市文化・生涯学習課(25・3590)

陶芸ワークショップ 土火つと遊び隊

小学生を対象に、自由造形やカップ・碗などの器作り、窯焚き、窯出しなどのぼり窯体験ができます。

■とき日 7月21日(土) 午前10時30分～午後3時(成形)、8月4日(土) 午前9時～、5日(日) 午前9時～(窯焚)、8月10日(金) 午後2時～(窯出し)

■ところ 城山窯(堀内)

■対象者 小学生

※4日間すべてに参加でき、保護者同伴が必要です。

■講師 金子信彦(陶芸家)

■参加料 1000円(材料費)

■定員 30人(先着順)

■申込方法 7月17日まで

に、保護者と参加者全員の住所、氏名、年齢(学年)、電話番号を記入した往復ハガキを郵送(消印有効)

〒758・0074 萩市平安古586・1 山口県立萩美術館・浦上記念館内「土火つと遊び隊2012」係(24・2400)

☑主催・申し込み

HAGIURAGAM
MUSEUM
アイ・フェスティバル

城下町「萩」の自然と風土に育まれてきた文化芸術を体験できる、地域密着型のアートプロジェクトです。

■とき 8月5日(日) 午前10時～午後4時

※8月11日(土)～26日(日)にイベントで作った作品を展示します。

■ところ 美術館エントランスほか

■内容

①【書道パフォーマンス】萩光塩学院高等学校書道部 午前10時～、11時30分(各回15分程度)

音楽にあわせて10畳以上もある半紙にメッセージを書き

上げる豪快なパフォーマンス。

自衛官募集

～防衛・災害派遣・国際協力～ 平和を仕事にする、陸・海・空自衛官の募集を行います。

種目	受験資格	受付期間
自衛官候補生	男子 女子	随時
一般曹候補生	18歳以上 27歳未満の方	8月1日～9月7日
看護学生	高卒(見込含) 24歳未満の方	9月3日～10月1日
防衛大学校	推薦 一般	9月3日～9月5日
防衛医科大学校	高卒(見込含) 21歳未満の方	9月3日～10月1日
航空学生		8月1日～9月7日
高等工科学校生徒	推薦 一般	11月1日～12月7日 11月1日～平成25年1月7日

①問い合わせ 広報課 (25・3178)

自衛隊山口地方協力本部萩地域事務所(22・2409)

※雨天中止。

- ②【バンブー演奏会】(バンブーオーケストラ はぎの竹音) 午前10時30分、午後2時
- 童謡から歌謡曲まで幅広いジャンルの竹楽器演奏。
- ③【竹楽器体験】(バンブーオーケストラ はぎの竹音) 午前10時～午後4時(バンブー演奏会の時間帯は除く)

楽器の皆さんによる竹楽器の叩き方や吹き方の指導。

- ④【楽器つくり挑戦!】(バンブーオーケストラ はぎの竹音) 午後0時30分～2時
- 世界最古の楽器とも言われている「パンフルート」を組み立てて演奏。
- ※申し込みが必要です。
- ⑤【作ってみよう!鬼ようず】(見島島おこし会) 午前10時～正午

見島に伝わる「鬼ようず」

作りから空高く上げるコツまで指導。

※雨天時は風づくりのみ実施。

※申し込みが必要です。

⑥【大風上げパフォーマンス】
（見島島おこし会）午後2時～3時

見島で長男が生まれると作られるという大風「鬼ようず」上げを中央公園で行います。

※雨天中止

⑦【缶バッジをつくろう！】
午前10時～午後4時

好きな絵柄を選んで自分だけの缶バッジを作製。

■参加料 無料

■定員 ④20人程度、⑤15人程度でいずれも先着順

■申込方法 ④と⑤については、7月31日までに、参加者全員の氏名、年齢（学年）、住所、電話番号を記入した往復ハガキを郵送

☑主権・申し込み

〒758・0074 萩市平安古586・1 山口県立萩美術館・浦上記念館内「アート・フェスティバル」係
(24・2400)

講演・講座



萩おもしろ雑学セミナー（7・8月）移動セミナー

市民の手づくりによる人づくり・まちづくりを目指して開催します。受講料は無料です。

とき・ところ	演題	講師
7月31日(火) 午前9時30～11時 紫福公民館	笑って得する内蔵脂肪をためない10個の習慣	どうみちまさゆき 同道正行 (京都医療センター研究員)
8月6日(月) 午前10時～11時30分 高俣公民館		
8月6日(月) 午前10時～11時30分 吉部公民館	雨の日が大好きかたむり	増野和幸 (川上中学校校長)

①主権・問い合わせ

文化・生涯学習課

(25・3590)

松陰先生を学ぼう

①松陰に親しむ会

■とき 8月6日(月) 午前9時15分～11時50分

■ところ 萩博物館

■演題 「吉田松陰の生涯と業績」松陰の修行」

■講師 弘長純忠(松朋会会長)

■持参品 松陰読本(当日会場でも販売)

■定員 90人程度

■申込期限 7月26日

②子どもが学ぶ松陰先生

■とき 8月10日(金) 午前9時～正午

■集合場所 松陰神社松陰記念館

■内容 松下村塾ほか史跡見学、解説

■対象者 小学3～6年生

※保護者も参加できます。

■定員 30人程度

■申込期限 7月27日

■申込方法 住所、氏名、電話番号(②は、学校名、学年、保護者名も)をFAXまたはハガキで郵送

☑主権・申し込み

〒758・0011 萩市椿

東1159・31 山口県教育会萩支部(25・7548、FAX兼) 鈴木

脳の健康楽習会

アルツハイマー病や脳血管障がいによる認知症の予防活動は早期に継続的に行うことが重要です。難しい問題を解く勉強会ではありません。自宅や教室で皆と一緒に楽しく取り組みます。

■とき 9月5日から6か月間程度、原則毎週水曜日午前中

■ところ 総合福祉センター

■内容 30分程度脳トレを教室で実施(教室以外の日は、自宅学習)

■対象者 要介護・要支援認定を受けていない概ね50歳以上の方

■受講料 毎月約2000円(教材費)

■定員 30人(抽選)

☑主権・問い合わせ

8月15日までに、萩市社会福祉協議会(22・2289)へ

スポーツ



阿武川に親しむカヌー教室

■とき 8月4日(土)、25日(土) 午前9時～正午

■ところ 萩阿武川温泉公園(川上)

■内容 カヌーの操作説明、初心者を対象とした体験教室

■対象者 小学4年生以上

■参加料 無料

■定員 各回とも20人程度

■申込方法 7月30日まで

に、川上公民館備え付けの参加申込書を川上小・中学校に提出、または川上公民館へ電話、FAX

☑主権・申し込み

川上公民館(54・2214、FAX54・2215)



スポーツ



萩市民ソフトラレールボール大会

■とき 8月26日(日) 午前9時～

■ところ 萩武道館

■種目 女性1部(年齢に関係なく女性のみ)、女性2部(40歳以上の女性のみ)、混合1部(年齢に関係なく男女混合)、混合2部(40歳以上の男女混合)、混合3部(50歳以上の男女混合)、混合4部(60歳以上の男女混合)

■チーム編成 4～8人の選手で編成、混合の部は常に女性2人以上

■出場資格 市内在住、在勤で18歳以上の方

■申込方法 8月15日までに、市民体育館または各総合事務所備え付 0 けの申し込み用紙を提出

☑主権・申し込み
スポーツ振興課

(25・7311)

イベント



山口博物館「大鉄道展」

■とき 7月13日(金)～8月26日(日) 午前9時～午後4時30分(入館は午後4時まで)

■ところ 山口博物館(山口市パークロード)

■内容 旧小郡機関区のジオラマ、客車特急つばめ展望車の実物大模型、新幹線車両の模型、切符や時刻表等

■観覧料 一般700円、学生450円(19歳未満、70歳以上、高校生以下は無料)

☑主権・問い合わせ

山口県立山口博物館
(083・922・0294)

福栄地区商工祭&ハピネスふくえ道の駅祭り

今年には福栄地区商工祭と道の駅祭りを合同開催し、体験コーナーが充実しています。

■とき 7月22日(日) 午前9時～午後2時

■ところ 道の駅「ハピネスふくえ」

■内容 メロン・桃・各種飲食物の販売、もちまき、体験コーナー(鱒のつかみ捕り、

ピザ焼き、押し花作り、竹細工作り、萩焼)

☑主権・問い合わせ

道の駅「ハピネスふくえ」
(52・0356)

萩・阿西商工会福栄支所

(52・0457)

須佐夏まつり

○祇園祭(前夜祭)

■とき 7月25日(水) 午後6時～9時30分

■ところ 松崎八幡宮

■内容 祇園踊り(子ども踊り)の奉納、夜店

○祇園祭

■とき 7月26日(木) 午後0時30分～4時

■ところ 松原・浦西

■内容 2台の祇園車が巡行

○須佐湾大花火大会

■とき 7月28日(土) 午後8時～9時

■ところ 須佐漁港

■内容 約5000発の花火、きただにひろし(須佐観光大使、アニメソング歌手)のライブ

◎きただにひろしライブ

■とき 午後9時15分～

■ところ 須佐漁協横特設ス

テージ
■主権 須佐夏まつり実行委員会

☑問い合わせ

須佐総合事務所産業振興部門
(08387・62219)

ハローフレレンズまつり

お祭りを通じて一緒にこころの交流をしませんか。

■とき 7月27日(金) 午後3時～5時

■ところ ハローフレレンズ(山田駐在所隣)

■内容 綿菓子、やきとり、かき氷等

※会場に車は乗り入れられません。

☑主権・問い合わせ

ハローフレレンズ
(22・3175)

かがやき納涼祭

■とき 7月28日(土) 午後6時～8時30分(雨天中止)

■ところ かがやき前駐車場

■内容 盆踊り、屋台、各種ゲーム、もちまき大会等

☑主権・問い合わせ

萩・福祉複合施設かがやき
(24・4111)

県立萩美術館・浦上記念館

☎24・2400

日本人が愛した中国陶磁
りゅうせんよう

龍泉窯青磁展

■とき 8月26日(日) まで
午前9時～午後5時(入館は午後4時30分まで)

日本伝世の名品の数々と、龍泉・楓洞岩窯址の最新の出土品を併せて展示し、龍泉窯青磁の美の世界とその発展史、日本とのかかわりなどについて探ります。

■観覧料 一般1000円、70歳以上・学生800円

■休館日 月曜日(7月16日(月・祝)は開館)



重要文化財「青磁鳳凰耳瓶」
南宗時代 13世紀

ひまわりロードフェスタ

むつみ地域の伏馬山山麓に、今年も3ヘクタールの畑に10万本のひまわりを植栽

ツインシネマ上映案内

☎26・6705 ★年中無休

- メン・イン・ブラック 3 (3D・吹替版) ~7/20
- アーティスト 上映中~7/20
- 名探偵コナン /11人目のストライカー 上映中~7/27
- ファミリー・ツリー 7/21~8/17
- テルマエ・ロマエ 7/28~8/24
- わが母の記 8/4~8/31
- 貞子 (3D) 8/11~8/31
- プロメテウス (3D・字幕版) 8/24~

■上映案内(24時間) ☎26・6706

し、開花時期にあわせて「ひまわりロードフェスタ」を開催します。

ひまわり写真コンテストの作品応募も受け付けていますので、カメラ片手には是非お越し下さい。(応募期限8月31日)。

■とき 7月28日(土) 午前9時30分~午後3時

■ところ 萩市むつみ物産販売交流施設(高佐下ひまわりロードそば、むつみ昆虫王国入口)

■内容 地元新鮮野菜、焼き鳥、焼きトウモロコシ、鮎の

①萩・日本海大花火大会

萩夏まつり

夜空に響け、輝け 萩夏まつり

旭農産物加工販売所「つつじ」
(55・5031)

①主催・問い合わせ

■内容 地元新鮮野菜の販売、鮎のつかみ取り、1000円以上お買い上げの方に賞品プレゼント、農家レストラン「つつじ亭」利用者に100円のお食事券プレゼント

所「つつじ」

■とき 7月29日(日) 午前9時~午後2時

■ところ 旭農産物加工販売所

つつじ大感謝祭

(08388・6・0211)

■問い合わせ

むつみ総合事務所産業振興部門

※今年、むつみ小学校3年生とPTAが、学習農園で育てた野菜の販売とゲームで参加します。

■主催 ひまわりロードフェスタ実行委員会

塩焼き等



■とき 8月1日(水) 午後8時~

■ところ 萩商港・菊ヶ浜沖

■内容 日本海を背景に北浦最大約7000発の花火

◆萩・日本海大花火大会の駐車場

【有料駐車場】

■萩高・萩西中グラウンド、萩博物館駐車場、指月第一駐車場、菊ヶ浜駐車場、菊ヶ浜街区公園前駐車場(旧測候所)

■午後5時~10時

■料金 1000円(整理料)

※天候やグラウンドの状況により利用できない場合があります。4日に延期の場合、萩

■とき 8月5日(日) 午後2時~4時30分

萩市出身でモスクワ音楽院大学院を卒業し、その成果となるソロリサイタルを開催します。

長岡あゆみ帰国ピアノリサイタル

①主催・問い合わせ

萩商工会議所内萩夏まつり実行委員会(25・3333)

■内容 お船謡巡行(浜崎を

■とき 8月3日(金) 午後6時~

■ところ 吉田町・田町商店街・住吉神社

②市民総踊り

■とき 8月2日(木) 午後6時~

■ところ 吉田町・田町商店街

③夏の伝統行事

■内容 ヨイショコシヨ総おどり、トコトンヤレ節、よさこい維新

■とき 8月2日(木) 午後6時~

■ところ 吉田町・田町商店街

■内容 ヨイショコシヨ総おどり、トコトンヤレ節、よさこい維新

■とき 8月2日(木) 午後6時~

■ところ 吉田町・田町商店街

■内容 ヨイショコシヨ総おどり、トコトンヤレ節、よさこい維新

■とき 8月2日(木) 午後6時~

■ところ 吉田町・田町商店街

■内容 ヨイショコシヨ総おどり、トコトンヤレ節、よさこい維新

■とき 8月2日(木) 午後6時~

■ところ 吉田町・田町商店街

①問い合わせ

※工事内容により、規制内容が変わりますので、周辺の工事看板をご確認ください。

■迂回路 県道吉部下萩線、市道深谷殿川線

■規制内容 全面通行止、片側交互通行

■場所 市道鈴毛台線の一部(260m)

■工事期間 7月中旬~12月中旬

◎道路改良工事(むつみ地域)

■場所 市道鈴毛台線の一部(260m)

■規制内容 全面通行止、片側交互通行

■工事期間 7月中旬~12月中旬

◎道路改良工事(むつみ地域)

■場所 市道鈴毛台線の一部(260m)

■規制内容 全面通行止、片側交互通行

■工事期間 7月中旬~12月中旬

◎道路改良工事(むつみ地域)

■場所 市道鈴毛台線の一部(260m)

■規制内容 全面通行止、片側交互通行

■工事期間 7月中旬~12月中旬

◎道路改良工事(むつみ地域)

■場所 市道鈴毛台線の一部(260m)

■規制内容 全面通行止、片側交互通行

■工事期間 7月中旬~12月中旬

◎道路改良工事(むつみ地域)

■場所 市道鈴毛台線の一部(260m)

■規制内容 全面通行止、片側交互通行

■工事期間 7月中旬~12月中旬

◎道路改良工事(むつみ地域)

■場所 市道鈴毛台線の一部(260m)

■規制内容 全面通行止、片側交互通行

■工事期間 7月中旬~12月中旬

通行規制にご協力を!

長岡あゆみコンサート実行委員会(22・7456) 長岡

保健ガイド

■問い合わせ 健康増進課 ☎26-0500、各総合事務所

萩	地域	※保セは保健センター ●は母子関係の行事
17火	こころの相談日(要予約)	10:00～萩市保セ
19木	胃がん検診	7:00～県漁協越ヶ浜支店
	●5か月児相談	9:30～萩市保セ
	こころの相談日(要予約)	13:30～萩市保セ
23月	●母子相談室	9:30～萩市保セ
	●パパママセミナー	9:30～萩市保セ
24火	胃がん検診	7:00～萩地域各所
	こころの相談日(要予約)	10:00～萩市保セ
	子宮がん検診	13:30～萩地域各所
	江向体操教室	13:30～江向1区公会堂
25水	木間 JA 健康教室	9:30～東木間殿河内公会堂
	あすなる会	13:30～堀内体育館
26木	●10か月児相談	9:30～萩市保セ
	こころの相談日(要予約)	13:30～萩市保セ
27金	今古萩タマちゃん体操会	13:30～今古萩老人憩いの家
31火	こころの相談日(要予約)	10:00～萩市保セ
	子宮がん検診	13:30～萩地域各所

田万川・須佐	地域	
19木	須佐元気もりもり体操	9:30～須佐保セ
20金	弥富元気もりもり体操	9:30～やまびこ健康ちょきん教室
		10:30～道の駅阿武町
23月	健康・介護予防座談会	10:00～やまびこ
24火	男の生き生きり八会	13:30～須佐保セ
26木	健康アップ教室	13:30～弥富公民館
31火	健康のひろば	9:30～須佐総合事務所

川上・旭	地域	
19木	健康運動教室(佐々並)	9:00～旭活性化センター
24火	乳がん検診	13:00～旭マルチメディアセ

むつみ・福栄	地域	
毎週水	●のびのび会	10:00～福栄保セ
18水	●乳幼児相談	10:00～福栄保セ
25水	福栄楽しく体を動かす会	13:30～福栄保セ

萩健康福祉センター	☎25・2667	
18水	酒害相談(お酒に関する困り事相談)	13:00～
24火	心の健康相談(要予約)	13:00～

ケーブルテレビ放送予定

★毎週木曜日放送・金曜日再放送 広報課 ☎25-3178

◆行政番組「マイたうん萩」(10分間)

19木	萩博物館特別展「最恐!危険生物アドベンチャー」
26木	医療費の限度額適用と食事代の減額認定

◆子ども発達支援センター からふる (22・2877)

17火、24火、31火	おもちゃ図書館開館日	10:00～15:00
	発達相談日	10:30～12:00
17火	絵本の読み聞かせ	10:30～
24火	親子遊び「ぼっぼの会」	13:00～14:00

スポーツガイド



16月	萩市民水泳大会	9:00～太陽フィットネスクラブ萩
	萩・ふうせんバレーボール大会	9:30～市民体育館
	北浦少年野球大会(7/22・28)	9:00～萩スポーツ広場
21土	山口県体育大会兼県知事杯軟式野球大会	13:00～萩スタジアム
	(B級、7/22・28・29)	
22日	むつみ地域B&G会長賞ソフトバレーボール大会	8:30～B&G海洋センター体育館
	萩市近郷中学生卓球選手権大会	9:00～市民体育館
26木	萩広域オープンゲートボール大会	9:00～萩甲子園球場
28土	萩市小学生卓球大会	9:00～萩武道館
	北浦剣道大会	9:00～萩武道館
29日	ソフトボールシニア連盟萩大会	9:00～萩スポーツ広場
30月	萩阿武中学校秋季体育大会(～31日)	9:00～市内各会場

図書館ガイド

萩図書館 ☎25-6355
須佐図書館 ☎08387-6-5500
明木図書館 ☎55-0314

毎週土、日	レファレンス専門員による「夏の歴史館」	13:30～14:10	萩図書館
19木、26木	やっちゃんの青空教室	14:35～	弥富保育園
17火	あんずの会	14:00～	萩図書館
18水	としょかん通信をつくろう	15:30～	明木図書館
22日	グリム童話を語る 大人のためのおはなし会	10:00～	萩図書館
25水	ヒロ・マリのできるかな? ～ゆ らゆらおばけの風鈴をつくろう～ むかしばなしを楽しもう	15:00～ 10:30～	須佐図書館 明木図書館
31火	講演会「明木の名勝再発見! -明木八景-」 茶話会	10:00～ 14:00～	明木図書館 須佐図書館

【休館日】 須佐図書館:16月～18水、23月、30月
明木図書館:16月～18水、22日、23月、30月

子育てガイド



◆児童館(25・1025) 休館日:毎週火

毎週月、木、土	子育てアドバイス	10:00～
毎週月、金	おはなしの森(子ども図書館)	11:00～
毎週月、水	だんすダンス	19:00～20:30
19木	ピヨピヨ「うちわを作ろう」	10:30～11:30
21土	みんなでミュージック おひさまおはなし会	13:30～15:00 15:00～
26木	子育て相談	10:30～11:30
27金	ところてん作り	10:00～12:00
28土	おはなし会草の芽(子ども図書館)	15:00～
30月	人形劇を見よう	10:30～11:30



日 月 火 水 木 金 土
 1 2 3 4 5 6 7
 8 9 10 11 12 13 14
 15 16 17 18 19 20 21
 22 23 24 25 26 27 28
 29 30 31

情報カレンダー



萩・阿武
健康
ダイヤル24

24時間年中無休で健康や医療に関する相談を受け付けています。
 ☎ 0120・506・322
 (通話料・相談料無料)

夜間・休日当番医

●萩市主催・共催の行事

16月	○啓心書道展 (9:00~/市民館小ホール)	外科 MP萩(堀内) 24・0082 内科 中坪(今魚店町) 22・5430 産婦人科 なかむら(熊谷町) 22・1557 歯科 おか(土原) 22・8241
17火	○心配ごと相談 (9:30~/福栄コミュニティセンター)	外科 めづぎ(土原) 22・2248 内科 めづぎ(土原) 22・2248
18水	○年金出張相談 (10:00~/田万川総合事務所)	外科 平岡(新川東) 25・7100 内科 萩むらた(今古萩町) 25・9170 小児科 いわたに(椿東) 24・2100
19木	●行政相談 (10:00~/むつみコミュニティセンター、13:00~/むつみ農村環境改善センター) ●萩・タウンミーティング(明倫小学校区) (19:00~/サンライフ萩)	外科 都志見(江向) 22・2811 内科 萩慈生(玉江) 25・6622
20金	●行政相談 (9:00~/弥富公民館)	外科 玉木(瓦町) 22・0030 内科 わたぬぎ(東浜崎町) 25・2020
21土	○きれいなまち・萩推進市民会議美化活動 (9:00~/明木・ひばり峠) ○萩アクティビティパーク・サマーフェスティバル ~22日 (13:00~/萩アクティビティパーク)	外科 萩市民(椿) 25・1200 内科 柳井(橋本町) 22・0748
22日	●萩・菊ヶ浜砂の芸術祭 (8:00~/菊ヶ浜海水浴場) ○福栄地区商工祭&ハピネスふくえ道の駅祭り (9:00~/道の駅「ハピネスふくえ」) ●田万川地域総合防災訓練 (9:00~/田万川コミュニティセンターほか) ●萩ヨットレース2012 (10:00~/菊ヶ浜沖)	外科 萩むらた(今古萩町) 25・9170 内科 波多野(堀内) 25・2788 産婦人科 都志見(江向) 22・2811 歯科 沢村(江向) 22・1223
23月		外科 花宮(平安古町) 25・8738 内科 藤原(土原) 22・0781
24火	○心配ごと相談 (13:30~/総合福祉センター) ●萩・タウンミーティング(白水・木間小学校区) (19:00~/山田保育園)	外科 田町(東田町) 24・1234 内科 市原(塩屋町) 22・0184
25水	●無料法律相談 (10:00~/市役所) ●萩市人権教育指導者養成講座 (14:00~/市民館小ホール)	外科 池本(玉江浦) 25・7575 内科 萩市民(椿) 25・1200
26木	●人権・行政相談 (10:30~/見島ふれあい交流センター) ○子どもの本の展示会 ~27日 (13:00~/27日 9:00~/市民館小ホール) ●行政相談 (13:30~/川上公民館)	外科 兼田(吉田町) 22・1113 内科 中坪(今魚店町) 22・5430
27金	○須佐男命いか祭り (9:00~/須佐漁港) ●萩・タウンミーティング(三見小学校区) (19:00~/三見公民館)	外科 都志見(江向) 22・2811 内科 全真会(玉江浦) 22・4106
28土	○ひまわりロードフェスタ (9:30~/むつみ・ひまわりロード周辺) ○須佐湾大花火大会 (20:00~/須佐漁港) ●山口県知事選挙 投開票日 (7:00~/各選挙会場)	外科 玉木(瓦町) 22・0030 内科 萩慈生(玉江) 25・6622 外科 萩市民(椿) 25・1200
29日	○つつじ大感謝祭 (9:00~/農産物加工販売所「つつじ」) ○萩高校合唱部定期演奏会 (14:00~/市民館大ホール)	内科 中嶋(今古萩町) 22・2206 産婦人科 なかむら(熊谷町) 22・1557 歯科 高雄(御許町) 22・1548
30月		外科 めづぎ(土原) 22・2248 内科 わたぬぎ(東浜崎町) 25・2020
31火	●人権相談 (9:30~/川上総合事務所) ○心配ごと相談 (9:30~/川上総合事務所)	外科 池本(玉江浦) 25・7575 内科 柳井(橋本町) 22・0748

阿北地区 休日当番医
 AM8:30~PM5:30
 16日㊟ 松原(須佐) [内科] 08387・6-5055
 22日㊟ 齋藤(阿武町) [内外科] 08388・2-2838
 29日㊟ むつみ(吉部上) [内科] 08388・6-0149

※小児科は、18日以外、内科で対応します。
 ※夜間・休日当番医の診療時間は翌朝8時まで。
 歯科は午前9時~正午。
 ※救急医療は急患のためのものです。

■当番医が緊急やむを得ず変わった場合
 外科、内科、小児科、産婦人科は消防テレホンサービス(☎ 25・7474)、歯科は萩市消防本部(☎ 25・2772)で確認してください。

※阿北地区(川上・田万川・むつみ・須佐・旭・福栄地域)



上品な甘さと高貴な香り
夏の親善大使
「メロン大使」はいかが



県内最大級のメロンの産地であるむつみ、福栄地域は標高200～300m、昼夜の温度差が大きく、良質な土壌で糖度の高いメロンが成長するのに最適な環境です。

1980年から栽培が始まり、現在14人の農家が1.1haで栽培しています。1本の株から1個の果実しか採らず、形の美しさ、香り、甘さがたっぷり詰まった高品質な「アールスメロン」です。7月9日には出荷開始に当たり出発式が開催され、7月下旬まで「メロン大使」の愛称で全国に発送されます。

メロンの主成分である糖質は果糖・ブドウ糖・ショ糖などで、吸収が早く、疲労を回復するのにとても良くこれからの時期夏バテ予防にもぴったりです。

食べる1～2時間前に冷蔵庫に入れて冷やしてそのまま食べるのはもちろん、ピューレにしてゼリーやムース、ショートケーキもおすすめです！選ぶときは、表面の網目が均一で、ずっしりと重みがあるものを選ぶと良いでしょう。

表紙

農業の未来を切り開く
若い力に期待！

むつみ地域では、現在「山口あぶトマト」が旬を迎えています。農事組合法人「巖島の恵」(吉岡八州彦(やすひこ)代表、高佐下)では、若手の生産者3人が約20棟ものハウスでトマトを栽培しています。

巖島の恵は吉岡さんが農業大学時代仲間と2008年に設立し、現在4年目。トマトの他にキュウリ、カボチャ、ミニトマトなども栽培し、現在はハーブ栽培にも挑戦中です。

「今後、規模を拡大し、県外や大都市圏への出荷も増やしていきたい」と代表の吉岡さん。

(表紙)左から、竹山晃司さん(26歳、山陽小野田市出身、高佐下)、吉岡八州彦さん(32歳、高佐下)、小松潤也さん(27歳、山口市出身、土原)

■人の動き(平成24年6月末日)

人口/53,365人(前月比-25) 男/24,513人(前月比-18)
世帯数/24,164世帯(前月比+17) 女/28,852人(前月比-7)
出生/22人 死亡/58人

慶弔だより

お誕生おめでとう

赤ちゃん 保護者 住所



ご結婚おめでとう

夫の氏名 妻の氏名 住所



お悔やみ申し上げます

氏名 年齢 死亡日 住所



congratulation

congratulation

condolence

本人または親族の方の承認を得たもののみ掲載しています。(敬称略)
※6月16日～6月30日受付分