



文と秋物語

2014/平成26年

6月15日

平成 27 年の大河ドラマは「花燃ゆ」

秋

民泊で農山漁村の生きがいを！



民泊体験学習
(北九州市板櫃中、5月20日～22日)

編集・発行／秋市総合政策部広報課
〒758-8555 秋市大字江向510番地
TEL 0838-25-3178 FAX 0838-26-5458
ホームページ <http://www.city.hagi.lg.jp/>



民泊で農山漁村の 新たな生きがいを！

北九州から農山漁村 民泊の体験学習

萩市ふるさとツーリズム推進協議会（会長：高橋正演^{たかのぶ}）は、平成22年度に設立以降、農山漁村地域を中心とした地域の活性化のため、都市と農山漁村の交流を推進しています。

都市部の学校では、農山漁村体験や自然の大切さを学ぶ体験を取り入れた学習活動が増えており、協議会として昨年度から北九州市の中学校の民泊体験学習を受け入れていきます。

今年も板櫃中学校が民泊体験

今年度の1校目として、5月20日から22日まで、北九州市立板櫃中学校の2年生199人を萩市と阿武町の農林漁家60軒で受け入れました。板櫃中学校は、昨年に引き続き2



玉葱とネギの収穫体験



花の押し木体験

度目の受け入れです。昨年は7月28日の豪雨災害に関し、生徒の皆さんから民泊受入家庭へお見舞いの手紙が届き、生徒会からは応援メッセージ、父母教師会からは義援金が送られるなど、民泊体験後の交流も行われています。

20日は萩市に到着すると、萩焼の絵付体験で思い思いの作品を作り上げ、午後から萩セミナーハウスで入村式を行った後、各地域の受入家庭へ移動しました。

それぞれの家庭では、はだして田んぼに入って田植えをしたり、魚市場のセリを見学し、萩の地魚を捌いて料理を作ったりするなど、生徒たちは普段の生活では経験したことのない体験をしました。

受入家庭では、各家庭が工夫をこらした体験で生徒たちに地域の素晴らしさを伝えました。皆さんは2泊3日のさまざまな体験を通じた生徒との思い出を胸に、帰途につくバスを見送りました。

また2校目として、北九州市立菅

生中学校の2年生160人も、6月10日から12日に民泊体験を行いました。

子どもたちとの交流から元気を

農山漁村体験を通じた都市部の子どもたちとの交流は、高齢化の進む一次産業従事者の生きがいや日々の生活の活力にもつながっています。受入家庭からは3日間の交流で元気もらったなどの声がありました。

◎受入家庭の声

◎お米がおいしかったようで、何杯もおかわりをするなど、食べ物に感謝しながら食べてくれたので嬉しかったです。

◎生徒たちは何もかもが初めての体験だったようで、熱心に取り組んでいました。とても賑やかで、元気をもらいました。

◎山に登って野ウサギやキジ、タヌキに遭ったことに驚き、とても喜んでいた姿がほほえましかったです。

◎もう一日、萩にいたいと言ってくれた生徒がいました。再会できる日が楽しみです。

萩市ふるさとツーリズム推進協議会の今後の取り組み

民泊という新しい交流により、萩市観光の裾野を広げるとともに、若い世代とその家族に新たな萩のファンとなってもらい再訪してもらおうとが期待されます。

協議会では、萩市の歴史的資源を活用した観光との組み合わせによる体験型観光を推進することで、農山漁村振興とともに観光振興を図り、萩市全体の活性化を目指します。

受入家庭を募集しています

今年度は、秋にも北九州市立中学校4校の受け入れが予定されており、協議会では新たに受け入れていただける家庭を募集しています。

関心をお持ちの方は農政課または各総合事務所産業振興部門までお問い合わせください。

■問い合わせ

農政課（25・4191）



田植え体験

JR山陰線 (須佐駅～奈古駅間)

8月中の運転再開へ

北斗七星

市長コラム

No.109

昨年7月28日の萩市東部集中豪雨災害では、JR山陰線の益田駅～奈古駅間も、土石流や橋脚の損傷などの被害がありました。

昨年の11月には、須佐駅～益田駅間の復旧が終わり運転が再開されましたが、残る須佐駅～奈古駅間の約20kmは不通のまま、現在もバスによ

る代行輸送が行われています。

山陰線は、通学などに欠かせない生活路線となつています。当初、須佐駅～奈古駅間の再開については今年の秋ごろを見込んでいましたが、工事が順調に進んだことから、夏休み期間中の8月中には運転が再開できる見通しとなりました。

今後、鉄橋を架設する工事が行われ、大雨などによる中断がなければ予定通り8月中の再開となります。

山陰線は、須佐・田万川地域の観光にも大きな役割を果たすことから、一日も早い全線開通が期待されます。

■問い合わせ

商工振興・企業誘致推進課

(25・3108)

JR西日本広島支社

(082・261・1796)

義援金の最終配分を行いました

豪雨災害で被災された方を支援するため、市民の皆さんをはじめ全国から寄せられた「萩市集中豪雨災害救援義援金」の最終額は山口県受付分と合わせて、1億6586万9096円とな

り、最終配分を5月25日から対象の方にお届けしました。5月25日には、未就学児加算の対象となる、須佐の志賀美香さんと、上小川東分の海津久仁隆さんを野村市長が訪問し、義援金をお届けしました。義援金を受け取られた方からは、「大変ありがたい、嬉しい」などの声が聞かれました。

温かいご支援をいただいた多くの皆さんに心から感謝申し上げます。

■問い合わせ

企画政策課 (25・3569)



志賀さん(須佐)



海津さん(上小川東分)



須佐川に架かる鉄橋の状況(6月上旬)

橋梁等の社会資本の老朽化が問題となつている中、先日眼鏡橋こと三見橋の築造百周年記念祝賀会が開かれる。大正3年にそれまでの土橋からアーチ型の石橋に改築された。少なくとも外面からは老朽化による傷みは見られない。当時の技術を駆使して築造されたこの橋は、百年の星霜を経てもびくともしない。この三見橋は平成10年に国の登録有形文化財に登録。

さて築造半世紀後、山口国体の時に国道191号三見市・鎖峠間が完成。またその更に半世紀近く後の平成23年、2回目の国体時に萩・三隅道路が開通し、吉広高架橋が土木技術の粋を集め完成。すぐ近くの2つの橋は、百年の橋梁技術の変化を際立たせる。驚いたことは、地元の方々が誇るべき宝物として保存はもちろんのこと、周囲の清掃・整備、紫陽花の植栽等に取り組んでおられること。参加者の多さは地元の熱い想いとして、ひしひしと伝わってくる。

520件 1,087万7,000円

多くの善意をありがとうございました！

ふるさと寄付

ふるさと寄付実績

	件数	金額
平成25年度	520件	1,087万7,000円
平成24年度	402件	854万100円
平成23年度	733件	1,092万5,000円
平成22年度	707件	1,685万6,000円
平成21年度	467件	3,044万1,000円

平成20年に創設された「ふるさと納税制度」は、ふるさとや応援したい自治体へ寄付された場合、住民税等が軽減されるもので、都市と地方の税収格差の是正が目的です。市では、この制度を活用し、萩を応援していただける皆さんと共に魅力あるまちづくりを推進するため、「ふるさと寄付推進事業」に取り組んでいます。

いただいた寄付金は、寄付者が指定された事業に幅広く活用されています。ふるさと萩の発展のため「ふるさと寄付」について、市外にお住まい

いのご家族だけでなく、お知り合いの方への呼びかけにご協力をお願いします。

寄付の申込方法

企画政策課備え付けの寄付申込書（萩市ホームページからもダウンロード可）を郵送、メール、FAXで企画政策課まで送付、または萩市ホームページの電子申請サービス「ふるさと寄付の申し込み」でお申し込みください。

寄付の払込方法

郵便振替、現金書留、市指定口座への振り込み、納付書払い、インターネットで「Yahoo（ヤフー）！ 公金支払い」を活用したクレジットカード決済

萩の特産品をプレゼント

市外在住の方で1万円以上寄付された場合は、感謝の気持ちとして、ふるさとの特産品（3000円相当）をお贈りしています。

■申し込み

企画政策課（25・3102）

萩・タウンミーティング

市では開かれた行政を推進し、市民参加のまちづくりを進めていくため、市長が各地域に出向き、主要施策等について説明します。

多くの皆さんのご参加をお願いします。

■今後の開催日程

小学校区	期 日	会 場
見 島	6月27日(金)	見島ふれあい交流センター
椿 東	7月1日(火)	椿東小学校屋内運動場
三 見	7月4日(金)	三見公民館
越ヶ浜	7月10日(木)	山口県漁協はぎ統括支店
大 井	7月16日(水)	大井公民館
明 倫	7月23日(水)	サンライフ萩
白水・木間	7月30日(水)	白水小学校屋内運動場
椿 西	8月4日(月)	市民体育館
総合事務所管内	10月上旬～11月下旬	10会場

■開催時間 午後7時～9時

■内容 市の現状と主要施策の説明、質疑応答

■問い合わせ 企画政策課（25・3569）

■特産品(いずれか1つ)

1	萩の海幸・六珍セット(地物一夜干し各種)
2	萩ブランド米4kg(維新伝心米など)
3	萩焼(湯呑、菓子器、花器から1点)
4	萩米香セット(障がい者福祉サービス事業所で作った米粉のパウンドケーキ、クッキーの詰め合わせ)
5	郷里の贈り物(むつみ豚、焼肉のたれ、さしみコンニャクなど)
6	むつみ豚ギフトセット(とんかつ、ハンバーグ、メンチカツ各2個)
7	須佐の赤米セット(赤米、赤米(餅米)、黒米、赤米醤油など)
8	福栄ふるさとパック(味噌、乾し椎茸、ゼリーなど)
9	小川産の桃(約2kg 7～8玉) ※
10	川上の柚子セット ※(リキュール、味噌、マーマレードなど)
11	あさひ郷里パック ※(じねんじょ、きな粉、辛子漬け、豆腐など)

※印の特産品は申込期限があります。



一番人気の「萩の海幸・六珍セット」(イメージ)

地域ぐるみで協力を!

河川海岸一斉清掃

7月13日(日)

地域の一斉清掃等	
◎ 萩地域	河川海岸一斉清掃
◎ 川上地域	クリーン・キャンペーン
◎ 田万川地域	環境美化行動の日
◎ むつみ地域	むつみ地域一斉清掃
◎ 須佐地域	須佐地域一斉清掃
◎ 旭地域	身近な環境をきれいにする運動
◎ 福栄地域	福栄地域クリーンデー

小中学校の児童、生徒も多数参加します。家族ぐるみ、地域ぐるみで清掃にご参加ください。

■とき 7月13日(日) 早朝～

小雨決行(荒天の場合は20日(日)に延期します)

※日程が前後する町内があります。あらかじめ町内会に確認をお願いします。

※開始時間は各地区の実情に合わせて実施してください。

※当日萩地域は、午前6時30分に合図としてのろしを上げます(三見・大井地区はサイレンでお知らせします)。その他の地域は各総合事務所へお問い合わせください。

■ところ 市内の河川および海岸、道路等

■ごみの処理方法

収集したごみは、焼却しないで燃やせるごみと燃やせないごみ(缶びん類を含む)に分け、配布した市指定袋に入れ、交通の支障にならない場所に集積してください。

■刈り草の処理方法

- 交通の支障にならない場所に、できるだけまとめて集積してください。
- 河川に落ちないように配慮してください。

■松本川、橋本川沿いで草の刈り置きができる場所

- 土原・川島の境界から大鼓湾までの川沿いの土手(川島)
- 太鼓湾(川島)から橋本橋までの川沿いの土手
- 山城精機前(沖原)から市民病院(青海)までの川沿いの土手

※その他の場所は、海岸道路沿い等に刈り置いてください。

■作業上の注意

- ごみを入れた袋や刈り草は収集車が通れる場所まで出してください。
- かま、手袋、帽子等は各自で準備

してください。

- 熱中症やケガなど、安全には十分に注意してください。
- 作業中にケガ人や急病人が発生した場合は、萩市消防署(25・2772)へ電話してください。
- 草刈機を使用する際は、安全な服装や手袋、防護眼鏡等を着用して、作業者同士の間隔を十分にとり、特に斜面での作業は、足場の安全を確保してください。

■13日の当番医

○萩地区 休日急患診療センター(26・1397)

○阿北地区 齋藤医院(阿武町奈古、08388・22838)

■問い合わせ

環境衛生課(25・3341)

7月7日(月)～13日(日)は萩市環境美化週間です

期間中は、市民の皆さんの地域美化に対する関心を一層高めるため、市役所本庁ロビー、各総合事務所ロビーおよびエコプラザ・萩でのパネル展示や、リサイクル講演会等を行います。

①萩市環境美化週間初日セレモニー

■とき 7月7日(月) 午前9時～9時40分

■ところ 市役所本庁ロビー

- 一日環境衛生課長委嘱状交付式
- 「きれいな萩 おまかせいど」認証式および表彰式

②リサイクル講演会

私たちが身近に取り組める地球温暖化防止、低炭素社会の実現について考えます。

■とき 7月7日(月) 午後1時～2時30分

■ところ エコプラザ・萩

■演題 「環」のくらしPart 7(地球規模で考え、足元から行動する!)

■講師 島添美葉子(経済産業省認定消費生活アドバイザー)

■定員 40人(先着順)

③廃棄物処理施設見学会

■とき 7月9日(水) 午前9時～午後4時30分

市役所前庭に集合。昼食付き。

■ところ 周南市リサイクルプラザ「ペガサス」、山口エコテック株式会社(ともに周南市)

■定員 20人(先着順)

■申し込み

環境衛生課(25・3146、FAX25・3591)

「産廃処分場建設計画反対」総決起集会

福栄地域に計画されている産業廃棄物最終処分場建設に反対している「萩・福栄 水と命を守る会」が5月17日、総決起集会を市民館で開催し約300人が参加しました。

塩谷正人会長は「何としても阻止する。そのためには若い世代の参加が必要」とあいさつ。加盟団体の代表者4人が「断固反対・建設阻止」の決意表明をしました。

集会に先立ち、相島・育英・むつみ小学校、川上・萩東・阿武中学校の児童・生徒が環境活動の取り組みを発表しました。



建設反対を訴えるデモ行進

浜崎伝建おたから博物館

5月18日、国の重要伝統的建造物群保存地区に選定されている浜崎地区で、家々に展示された自慢の「おたから」や歴史的な建物を公開する、地区住民の手作りイベント「浜崎伝建おたから博物館」が開催されました。

17回目となる今回は、保存修理の終わった浜崎地区で最も大きな土蔵である「旧小池家土蔵」内部を初公開し、松陰先生の菩提寺の泉福寺では、来



初公開の旧小池家土蔵の内部

年の大河ドラマ「花燃ゆ」のヒロイン「文ふみ」に関する説明が行われるなど、天気にも恵まれ多くの人が訪れました。

大きさと美味しさに、たまげます(なす)!

5月19日、「萩たまげなす」の出発式が萩市青果物卸売市場で行われました。

重さが500g以上で品質の良いものを限定して、その大きさと味の良さに「たまげなす」ことから「萩たまげなす」として販売しており、昨年「やまぐちブランド」農産物第1号に認定されています。アクが少なく、加熱すると甘くとろけるような食感となるのが特徴です。

萩・長門の11戸の農家が55アールで栽培し、7月上旬まで県内をはじめ首都圏へ3万本の出荷を目指します。



顔よりも大きな萩たまげなす

県内最大の産地 千石台のだいこんが出発

県内最大の大根産地であるむつみ地域吉部の千石台で、5月26日、千石台大根の出発式が行われました。

千石台では、標高400〜500mという比較的冷涼な気候と肥沃な土壌を生かして、きめ細かな肉質で煮崩れしにくく、甘みのある大根を栽培しています。

エコファーマーの認定を受けた生産者12人が、安全・安心な大根を82ヘクタールで栽培しており、12月までに県内を中心として広島や九州へ向け、4000トンの出荷、3億円の販売を目指しています。



千石台大根の出荷作業



伝統を受け継ぐ勇壮な姿「おしくらどろ」

6月1日、玉江浦地区で藩政時代から受け継がれている伝統の和船競漕「おしくらどろ」が開催されました。3隻の船に乗り込んだ鉢巻・下帯姿の7人の若者が、掛け声とともに櫓と櫂を漕ぎ、往復1.2kmの白熱したレースを繰り広げ、玉江浦1区が優勝しました。

中学生の部と一般の部の和船競漕(300m)も開催され、合計30チームが参加。優勝は、中学生男子の部「国岡ファイターズ」(萩西中)、中学生女子の部「それいけ!!越仔ちゃん♡Part2」(越ヶ浜中)で、一般の部の「レオーネ」は3連覇となりました。



玉江浦「おしくらどろ」で優勝した玉江浦1区

萩から世界へ！トーフレ新工場が本格稼働

市が川上地域への誘致に取り組んできた、金属製品メーカーのトーフレ株式会社(本社・大阪府)の新工場が竣工し、6月1日開所式が行われました。式では、中野勝利社長(萩商業高卒)が、「市内から雇用を生み、萩市から世界への商品展開を目指し頑張っていく」と意気込みを語り、野村市長も「萩市の経済の再生に向けて、新工場の開所を嬉しく思う」と祝辞を述べました。従業員数は、開所時は90人(うち21人を市内雇用)で、最終的には150人を目標とするなど、地域の雇用機会と市内の定住の増加も期待されます。



開発センター棟

工場棟

事務所棟

トーフレ新工場(川上)

あまい！萩西瓜の出荷が始まりました

6月4日、萩市沖合の相島で、特産の「萩西瓜」の出発式が行われました。相島のスイカ出荷量は県内トップの5割を占め、現在、10人の生産者が約7ヘクタールで生産し「萩西瓜」のブランド名で販売しています。

萩西瓜部会の古屋浩部会長によると、今年は「天候に恵まれ、大きいスイカができた。甘みもシャリツとした歯触りも抜群」とのこと。

今年度は、8月上旬にかけて、県内の各市場に4万3000玉、322トンの出荷を予定し、販売金額6700万円を目指します。



大きなスイカを丁寧に箱詰めして出荷

デイスカバー農山漁村(むら)の宝 優良事例に「萩の地魚もったいないプロジェクト」

内閣官房と農林水産省が募集した、農山漁村の有するポテンシャル(潜在性)を引き出し地域の活性化、所得向上に取り組んでいる優良事例「デイスカバー農山漁村(むら)の宝」23団体に、全国251団体の応募の中から「萩の地魚もったいないプロジェクト」が選ばれ、6月10日に首相官邸で認定証が授与されました。

このプロジェクトは、ふるさと萩食品協同組合を中心に、漁協、行政等が連携して、萩の雑魚の魅力を再調査し、商品開発や首都圏販路開拓を行っている

取り組みです。選定された優良事例の一つとして、今後内閣官房や農林水産省により全国へ向けて発信されます。



首都圏での金太郎のPR

7月31日までに認定証の更新申請を！

介護保険負担限度額認定 (食費・居住費の減額)

- 現在、介護老人福祉施設（特別養護老人ホーム）、介護老人保健施設（介護療養型医療施設で介護保険適用の施設サービス（ショートステイを含む））を利用していただく方で、負担限度額認定（食費・居住費の減額）を受けている方は、有効期間が6月30日までとなっています。6月20日頃に認定申請書を送付しますので、更新申請を行ってください。また、新規の申請も随時受け付けています。
- 必要書類等 ①介護保険負担限度額認定証、②認定申請書
- 申請期限 7月31日
- ※8月以降の申請は、申請月の初日から適用となります。
- 対象者 施設サービス（ショートステイを含む）利用者で世帯全員が市民税非課税の方
- 対象施設・サービス
- ・介護老人福祉施設（特別養護老人ホーム）
 - ・介護老人保健施設・介護療養型医療施設入所における居住費と食費
 - ・短期入所生活介護・短期入所療養介護（ショートステイ）における滞在費と食費
- 申し込み・問い合わせ 介護保険課（25・33368）、各総合事務所 市民窓口部門、支所・出張所

6月30日までに利用券の更新申請を！

家族介護用品支給事業

- 在宅高齢者等を介護している家族を対象に、市内の登録協力店で介護用品と引き換えることのできる利用券を交付します。
- 現在、利用券（ピンク色）をお持ちの方は、有効期限が6月30日までとなっていますので、更新申請を行ってください。また、新規の申請も随時受け付けています。
- 必要書類等 ①現在お持ちの利用券（ピンク色）、②印鑑、③介護保険被保険者証
- 申請期限 6月30日
- 対象者 市内在住の要介護1～5の方を在宅で介護している家族で、世帯全員が市民税非課税の方
- ※要介護者、家族が別世帯の場合は、どちらも市民税非課税世帯。
- 給付額（年額）
- ・要介護1～3の方 3万5000円以内
 - ・要介護4・5の方 7万5000円以内
- 対象品目 紙おむつ、尿とりパット、使い捨て手袋、清拭剤、ドライシャンプー等
- ※介護保険制度による貸与・販売物品（車イス、ポータブルトイレ等）を除きます。
- 申し込み・問い合わせ 高齢・障がい支援課（25・3137）、各総合事務所市民窓口部門

全国大会出場おめでとう

至誠館大学



陸上競技部

【3000m 障害】
あきら 坂本章（4年）

日本学生陸上競技対校選手権大会

（9月5日～7日） 埼玉県



ゴルフ部

【後列左から】森本英明（4年）、島袋元彰（4年）、植田真太郎（4年）、安藤裕良（1年）
【前列左から】上岡信晴（2年）、徳山雄大（4年）、中野弘樹（1年）、山本敬二監督

全国大学ゴルフ対抗戦

（6月17日、18日） 北海道

総合診療科ってどんな科なの？

昨年12月に萩市民病院にも総合診療科が開設されました。国（厚生労働省）の施策としても新しい専門医に位置付けられる総合診療科。今回はその役割についてお話します。

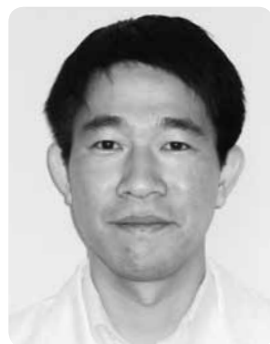

萩市民病院
医師：さいとう ひろゆき 齊藤 裕之
専門：総合診療科

■総合診療科の診療とは？

総合診療科では風邪、胃腸炎、頭痛で困ったときの救急対応から、生活習慣病（血圧やコレステロール値

が高いなど）の治療や健康指導、健康診断の結果についての相談、認知症や寝たきりに伴う介護・福祉サービスの相談まで幅広い診療を提供しています。

また、市民病院の総合診療科では、地域の基幹病院という位置付けから、原因がはっきりしない発熱や腹痛、診断がつきにくいめまいやしびれ等の診療も行っています。

総合診療を行う医師（総合診療医）は、そのための専門的なトレーニングを受けており、患者さんの抱えるさまざまな問題にいつでも幅広く対処できる能力を身につけています。

具体的には外来診療や救急部門を受診されるすべての患者さんのうちの90～95%に標準的な診断や治療を提供できるように3～5年間のトレーニングを受け、専門医試験に合格することによって総合診療医が誕生します。

生じます。

その診療内容は内科一般や救急医療にとどまらず、予防、介護・福祉の視点も含みます。個人や地域の健康問題を支えるには、病気になったら治療するといった「医療」の視点だけでは限界があり、「予防」や「介護・福祉」の実践を伴う必要があるといった住民や地域からのニーズが、現在の総合診療医の診療範囲を決めています。

■日本でもようやく総合診療科が専門医に！

総合診療科は、まだなじみがないかもしれませんが、米国、ヨーロッパでは1960年代から各国がその育成に取り組み、世界の地域医療を支えてきました。

現在、米国では全医師の12%、英国29%、韓国28%、カナダ47%、オーストラリア47%が総合診療医としてのキャリアを選択しています。総合診療医が増えているこの流れは、世界各地が日本の地域医療と同じような課題に直面し、その解決策の一つを総合診療医の幅広い診療範囲に期待しているからです。

その課題とは、地域の医師不足、救急の受け入れ拒否、小児医療の不足、高齢者のような複数の健康問題を抱えた患者を全人的に診る医師の不足などです。日本では「赤ひげ」や「ドクターコトー」のように困った時にいつでも何でも見てくれる医師像に近いかもしれません。

日本も平成29（2017）年から総合診療医制度がスタートします。地域の健康問題を支える総合診療医。自分の病気をどこに相談したらよいか困ったとき、総合診療科を利用してみてください。

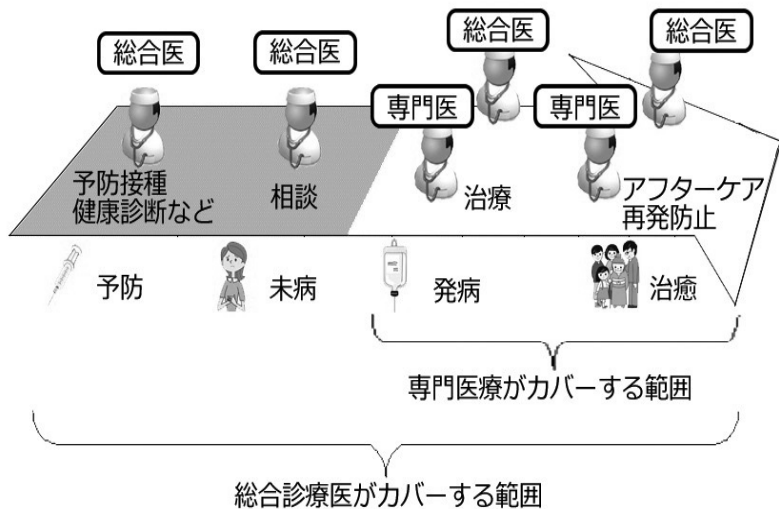

HAGI 情報 案内板

問い合わせ
電話番号(代表)

本庁	0838-25-3131
川上総合事務所	0838-54-2121
田万川総合事務所	08387-2-0300
むつみ総合事務所	08388-6-0211
須佐総合事務所	08387-6-2211
旭総合事務所	0838-55-0211
福栄総合事務所	0838-52-0121

お知らせ

風しん(三日ばしか)の無料抗体検査

昨年、全国的に大流行した風しんは、特に妊娠初期の女性に感染すると子どもに先天性心疾患、難聴、白内障などの障がいが起こる可能性があります。

県では、今年度から風しんの無料抗体検査を行っていますので、ぜひご利用ください。

■実施期間 平成27年3月31日まで
■実施機関 山口県が委託する医療機関(山口県ホームページに掲載)

■対象者 妊娠を希望する女性

性(妊婦は対象外)とその配偶者(パートナーを含む)

※予防接種歴がある方、既往歴がある方は除きます。

■検査回数 1回(過去に抗体検査を受けた方は除く)

■検査費用 無料

■問い合わせ 萩健康福祉センター (25・2667)

ダニ媒介性疾患の予防について

病原体を持つマダニやツツガムシは、特に春から秋にかけて活動が活発になり、かまれると、感染症にかかることがあります。

県内では昨年4例の発症がみられ、3人の方が亡くなっ

ています。屋外で活動するとき、次のことに注意しましょう。

- ・山や野原、公園、住宅地の庭等にもダニがいるため、剪定や草取り等に注意する
- ・やぶや草むらなどに入る時は、長袖、長ズボン、靴下、靴を着用する等、肌の露出を減らす
- ・活動後は、かまれていないか確認し、すぐに着替えたり体を洗う
- ・犬や猫などにダニが付いた時は、目の細かいクシやダニ駆除薬(獣医師に相談)で除去する
- ・吸血中のダニに気付いた際は、医療機関で処置する

自動車運転免許の「優良運転者」の更新講習の変更

萩健康福祉センター (25・2667)

自動車運転免許の更新講習の方式が、「優良運転者」の

エコプラザ・萩情報 (24・5300)

○不用品活用銀行

■おゆずりします

萩高女子制服一式(夏服)、ガラスシューズ(店舗用)、魚群探知機、漁師用カゴ網、液晶テレビ(15型程度)、スキヤナー、手押し車(老人用)、ビニールの運動靴(白、青)

■おゆずりください

冷風機、自転車(幼稚園児用補助輪付)、自転車(小学4〜6年生用)、コンプレッサ、卓球台、着物、ワープロ

◆登録は3か月間。登録者と直接交渉していただきます。希望

者は、エコプラザ・萩へご連絡ください。成立した場合や登録を取り消される場合もご連絡ください。

○リサイクル講座

○バーナーワーク講座(トンボ玉をつくる)

■とき 7月6日(日) 午前10時〜午後1時

■内容 ガラス棒を溶かしてトンボ玉をつくる

■定員 10人程度

■参加料 100円

◎休館日 毎週水曜日、毎月第2木曜日

■江崎幹部交番

▽第2・4水曜日 午前10時〜、午前10時45分〜

※山口県交通センター(山口市)では、毎週日〜金曜日に行っています。

■問い合わせ

萩警察署 (26・0110)

萩警察署

▽毎週火曜日 午後2時30分〜、午後3時15分〜

▽第1・3木曜日 午前10時〜、午前10時45分〜

市議会6月定例会

■とき 6月25(水)まで

■ところ 萩市議会議場

日	開議	日程
16日(月)~ 18日(水)	10:00	一般質問
19日(木) 20日(金)	10:00	各常任委員会
23日(月)	10:00	各特別委員会
25日(水)	14:00	委員長報告、質疑・討論・表決

①問い合わせ 議会事務局 (25・3144)

◆一般質問の放送日程

- 萩ケーブルネットワーク (122ch) で生中継、6月19日から土・日曜日を除き録画放送(一部変更となる場合があります)。
- エフエム萩 (77.5MHz) で生中継。
- 萩市総合情報施設(農村型ケーブルテレビ)で、6月20・23・24日に録画放送。

①問い合わせ 広報課 (25・3178)

■萩警察署協議会委員

地域	氏名	住所	電話番号
萩	かねたひでお 兼田英生	椿東	25・6120
	しもつましんえい 下間信英	吉田町	22・1143
	ひろし 古屋浩	相島	25・8657
川上	からすだしげお 烏田茂夫	川上	54・2303
田万川	たくみ 吉田匠	上田万	08387・ 2・0240
むつみ	じんすけ 佐々木仁資	高佐下	08388・ 8・0006
須佐	のりお 石田憲雄	須佐	08387・ 6・2144
旭	ジャネット 平田 Janet ピラピル Pilapil	明木	55・0536
福栄	さえき 佐伯京子	福井下	52・0033

萩警察署協議会

警察署協議会は、警察署の業務運営に住民の意見を反映するために設置され、協議会委員は、地域性、年齢、職域などを考慮して選考されています。萩市からは次の9人が山口県公安委員会から委嘱されています。

募集

パブリックコメント

萩市新型インフルエンザ等行動計画(案)

新型インフルエンザ等の対策の実施に関して、感染拡大を可能な限り抑制し、市民の生命、健康を保護するための基本的な方針を定めることを目的とした行動計画

■募集期間 6月16日~7月15日

■閲覧場所 市役所本庁市政情報コーナー、萩市保健センター、各総合事務所市民窓口部門、萩市ホームページ

■提出方法 市役所総合案内、萩市保健センター、各総合事務所市民窓口部門備え付けの用紙(萩市ホームページからもダウンロード可)を郵送、FAX、メール、持参

①問い合わせ 萩警察署 (26・0110)

提出先

〒758・0074 萩市平安古町209・1 萩市健康増進課(26・0500、FAX26・2378、メール kenkou@city.hagi.lg.jp)

萩景観賞の候補

◆水辺の風景部門

○周囲の景観と調和し、萩の景観形成に寄与しているもの

○道路その他の公共の場所から見るができるもの

※名勝、伝統的建造物群保存地区および歴史的景観保存地区は対象外です。

◆自由部門

○美しく残したいと思わせる萩にふさわしい景観を形成している建築物・工作物・まちなみ等

※文化財等の指定を受けているものは対象外です。

■募集期限 6月30日

■応募方法 都市計画課、各総合事務所備え付けの応募票(萩市ホームページからもダウンロード可)または任意の用紙に候補物件の名称、所在地、部門、応募(推薦)理由、応募者(推薦者)の住所、氏

萩・阿武・長門合同短歌大会の作品

10月25日に総合福祉センターで開催される合同短歌大会の作品を募集します。

■出詠料 1000円

■申込方法 7月1日まで、事務局備え付けの応募用紙に、作品一首(楷書で記入)、住所、氏名、電話番号を記入し、郵送

■主催 萩・阿武・長門合同短歌会

①申し込み 〒758・0041 萩市江向374・2 萩・阿武・長門合同短歌会事務局 弘實和子方(22・3551)

募集



萩・菊ヶ浜砂の芸術祭

萩の島々を沖合に望みつつ、白砂青松の菊ヶ浜で、家族や友達とサンドアートに挑戦し、夏の思い出作りをしてみませんか。

■とき 7月27日(日)

▽制作 午前8時45分～午後1時

▽展示 午後1時～10時

▽表彰 午後2時30分～

■ところ 菊ヶ浜海水浴場

■部門 小学生、中学生、フリー(年齢等メンバー構成自由)の3部門。1チーム4～10人

■募集チーム数 40チーム(先着順)

■表彰 各部門1～3位に賞金または賞品

※参加者全員で景品が当たる大ビンゴゲーム大会を開催。

■申込方法 7月11日まで

■文化・生涯学習課備え付けの用紙に記入し、持参

※萩市ホームページからも申し込みできます。

■主催 萩・菊ヶ浜砂の芸術

祭実行委員会
文化・生涯学習課
☎申し込み
(25・3590)

朝ごはんメニューコンテスト

地場産食材を使って、子どもでも簡単に作れる朝ごはんの一品を募集します。

■部門・応募資格

○子どもがつくる朝ごはん部門 市内に在住または通学している小学生から高校生

○親子でつくる朝ごはん部門 市内に在住または通園・通学している幼児から小学生とその家族

■応募要件

①子どもでも手軽に作る事ができるオリジナル料理

②萩の地場産食材が1種類以上使われている朝ごはん一品

③材料費は4人分800円程度、調理時間は30分以内(事前準備、片付けは含まない)

■応募方法 7月18日まで

■健康増進課備え付けの応募用紙(萩市ホームページからもダウンロード可)に記入し、持参、郵送、メール

■主催 萩市の食育を支える会
☎申し込み
〒758・0074 萩市平安古町209・1 萩市健康増進課(26・0500、メール kenkou@city.hagi.lg.jp)

萩夏まつり

○メッセージ花火(萩・日本海大花火大会)

結婚祝い、長寿祝いなどの記念にあなたの花火を打ち上げてみませんか。

■とき 8月1日(金)

■内容 5口で尺玉花火を1発打ち上げ(1口1万円、先着15口)

■申込期限 7月10日

○市民総踊り参加者

■とき 8月2日(土)

■市民総踊りヨイシヨコシヨパレード 午後7時20分～8時50分(予定)

・トコトンヤレ節パレード

■申込期限 7月10日

○萩ゆかたキッズショー

■とき 8月3日(日) 午後6時～6時40分(予定)

■参加資格 3～8歳くらい

大変便利な まあるるバスを ご利用ください!

平成12年4月から運行を開始した「萩循環まあるるバス」は、今年度で15年目を迎えました。



まあるるバスは、料金が100円(定額)で、市役所、市民病院、バスセンター、JR各駅等と結び、市民が各公共施設や病院、また、観光客の方等が点在する観光拠点に行くための交通手段として運行を開始し、平成25年度は約21万5000人の利用がありました。

今後とも便利なまあるるバスをぜひご利用ください。

◎便利でお得なバスカードをご利用ください。

- ・1日乗車券 500円で1日乗り放題
- ・2日乗車券 700円で2日乗り放題
- ・1000円券 1100円分利用できます
- ・3000円券 3360円分利用できます

回数券 1000円で11回分利用できます

■販売所 市役所総合窓口、萩市観光協会、萩バスセンター、東萩駅観光案内所、市民病院売店、まあるるバスの車内

◆車内広告の募集

商工振興・企業誘致推進課までお申し込みください。

▽広告料 1カ月4320円

①問い合わせ

商工振興・企業誘致推進課
(25・3108)

防長交通萩営業所
(22・3811)

の男子・女子

○秋ゆかたコレクション

■とき 8月3日(日)

午後8時～8時40分(予定)

■参加資格 高校生以上の女性

■申込期限 7月25日

■主催 萩夏まつり実行委員会

☑申し込み

萩商工会議所(25・3333

3、FAX25・3436、

メール hagi - cei@hagin

net.jp)

萩メダカの学校

6月の納期のお知らせ

納期限までに忘れずに納め

ましょう。

■市県民税

■国民健康保険料

■介護保険料

■納期限 6月30日(月)

納期を過ぎると督促手数料

や延滞金がかかる場合があります。

■お問い合わせ

■納課課(25・3575)

科学教室 科学を楽しもう!

う!

地域住民の専門的な知識・

技能を活用し、楽しく物を作

ったり、交流しながら、学

ぶ楽しさを発見することを目

的に、放課後子ども教室の夏

休み特別企画として開催しま

す。

■とき 7月28日(月)、8

月4日(月)、6日(水)、8

日(金) 午前9時30分～11時

30分

※1回のみの参加も可。

■ところ 萩博物館

■内容 科学実験・工作

■講師 松田光一(サイエンス・

レンジャー)

■対象 小学4～6年生(保

護者の参観も可)

■定員 各30人(先着順)

■参加料 1回200円

☑主催・申し込み

6月16日～7月10日に、文化

生涯学習課(25・3590)

へ

海の男と夏!

一緒に魚を捌ぎまSHOW

山口県漁協はぎ統括支店に

所属する漁業者との交流会に

参加する独身女性の方を募集

します。

■とき 7月19日(土) 午前

10時～午後8時

■ところ 萩観光ホテルほか

■内容 漁師が獲ったイカや

アジを使った料理教室や、萩

八景遊覧船、ゲームなど

■対象者 独身女性(先着20

人)

■参加料 1000円

■申込方法 7月9日まで

に、住所、氏名、年齢、電話

番号を電話、FAX、メール

■主催 海の男と夏!201

4一緒に魚を捌ぎまSHOW

実行委員会

☑申し込み

山口県漁協はぎ統括支店

(25・0231、FAX

26・0520、メール hagi-

shidoubu@f-yng.or.jp)

萩市子育て支援セン

ター行事

○子育て運動会

■とき 7月4日(金) 午前

9時30分～正午

■ところ 堀内体育館

■対象者 未就園児と保護者

■参加料 無料

☑主催・申し込み

6月27日までに、日の丸保育

園内萩市子育て支援センター

(25・4488)へ

萩図書館

レファレンス専門員による

夏の歴史館

萩図書館で郷土史および維

新史に関するレファレンス

サービス(調査相談)を行う

レファレンス専門員10人によ

る、ミニ講座です。

■とき 6月29日(日)、7

月の毎週日曜日 午後1時30

萩図書館(25・6355)

分～3時

■ところ 萩図書館2階

■定員 各回50人程度

■参加料 無料

☑お問い合わせ

萩図書館(25・6355)

講師

吹上修身 繁澤静子

大橋恵子 三好健二

末永光正 中野多見子

中野隆昌 吉賀正弘

ひろさわ 廣澤真臣

はんざわゆくお 繁澤征夫

伊藤邦恵

講師

とき

6月29日(日)

7月6日(日)

13日(日)

20日(日)

27日(日)

講座名

①桂小五郎の大和魂

②吉田松陰とその妹たち

①桂小五郎と幾松

②一音楽界の奇才ー

兼常清佐の見た萩

①Love letter From 玄瑞 to 文

②日本の城...そして萩城

ー城郭革命と変遷ー

①吉田松陰と家族

～書簡と回想で綴る人間像～

②幕末、長州藩の教育力

①忘れられた参議 広澤真臣

②楯取素彦

ー松下村塾を受け継いだ人ー

※10回すべて受講された方に、NPO萩みんなの図書館

オリジナルバッグ(小)をプレゼント。

募集



調べてみよう！海岸の草花

植物採集の方法を学び、標本を作ります。

■とき 7月12日(土)、8月9日(土) 午前9時～11時

(小雨決行)

■ところ 石彫公園、西の浜(堀内)ほか(現地集合)

■対象者 小学生以上(4年生以下は保護者同伴)

■持参品 新聞紙、軍手、スコップ、ビニール袋、水筒、タオル

■定員 10人(応募者多数の場合は抽選)

■参加料 300円(保険代等)

■申込方法 6月30日までに、往復ハガキに住所、氏名、電話番号を記入し、郵送

☑主催・申し込み 萩市江

〒758・0041 萩市江向552・2 NPO萩みん

なの図書館(25・6355)

盆栽実技講習会

■とき 6月29日(日) 午前

10時～午後3時

■ところ 中央公民館

■内容 松の芽切・整枝剪定、日常の管理のしかた

■受講料 無料

■主催 萩園芸友の会盆栽部

☑申し込み 中央公民館(25・3590)

講演・講座

甲種防火管理者資格取得講習

■とき 7月24日(木) 午前9時～午後4時50分、7月25日(金) 午前9時～正午

■ところ 消防本部

■対象者 消防法で定められている次の防火管理者をおか

なければならぬ事業所で、管理・監督的な立場の方

・収容人員が10人以上の社会福祉施設

・収容人員が30人以上の飲食店、物品販売店、診療所、旅館など不特定多数の人が出入りする施設

・収容人員が50人以上の共同住宅、学校、工場など特定多

数の人が出入りする施設

■受講料 3300円

■申込方法 6月16日～7月4日に、消防本部備え付けの申込書(萩市ホームページからもダウンロード可)を郵送、持参

☑申し込み 萩市江

〒758・0041 萩市江向428・2 萩市消防本部

予防課(25・2798、FAX26・3945)

サンライフ萩健康講座

◆3つの体験講座

とき	講座名	参加料
6月28日(土) 午後1時30分～2時30分	健康ヨガ体験講座	1人 500円
6月29日(日) 午前10時～11時	親子ヨガ体験講座	1家族 1000円
6月29日(日) ①午後1時30分～2時20分 ②午後2時30分～3時20分	ピラティス体験講座	1人 500円

◆ピラティス講座(女性限定) 7月から定期講座として、女性限定のピラティス講座が始まります。

結婚相談所のご案内

市では、結婚による定住人口の増加、若者の定着を図るため、平成20年5月から結婚相談所を開設しています。今年4月までに登録された方は291人(男性154人、女性137人)で、そのうち19組が結婚されています。

市役所本庁の別館で、結婚相談所が相談に応じ、登録した方同士を紹介しています。

結婚を望んでいるが、出会いの機会に恵まれないという方を応援するため、専門の相談員が1組でも多くの男女が良縁に恵まれるよう努めます。

常時、新規登録を受け付けていますのでお気軽にご相談ください。

■対象者 市内在住の結婚を希望する20歳以上の独身男女

■相談日 原則として毎週火・金曜日、毎月第1・3土曜日 午前9時～午後4時(祝日・年末年始を除く)

■場所 萩市役所本庁別館2階(別図参照)

■相談手続

①あらかじめ電話で相談日時を予約

②結婚相手の紹介を希望される場合は、相談所備え付けの申込書に記入し、登録

③登録された方の中から、希望の条件に合う方を、本人の了解を得た上で紹介

■登録方法 結婚相談所備え付けの申込書に次の書類を添えて提出

○写真2枚(撮影後1か月以内、上半身を撮影したサービ

スサイズ)

○独身証明書1通(本籍地のある市区町村役場で本人申請のみ交付可)

※申込時に本人確認ができる書類を提示してください。

※提出された個人情報、萩市個人情報保護条例に基づき適正に取り扱います。

☑申し込み 結婚相談所(25・3421)

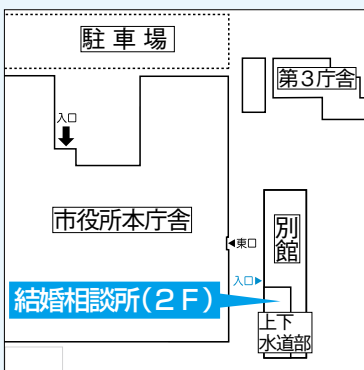

■とき
▽月2回コース
①第1・3水曜日、②第2・4水曜日 午後6時30分～7時20分

▽月4回コース
第1～4水曜日の①午後7時30分～8時20分、②午後8時30分～9時20分

講師 森本節子(もりもとせつこ) (ピラティスインストラクター)

■定員 各6人
■受講料(月額) 月2回コース 2,000円、4回コース 4,000円

⑤**主催・申し込み**
サンライフ萩
(26・1333)



給水装置工事主任技術者試験

■とき 10月26日(日)
■ところ 広島市・福岡市ほか

■受験資格 給水装置工事に関して3年以上の実務経験者

■願書請求方法 給水工技術振興財団ホームページから

ダウンロード、または財団の家試験課(03・5695・2511)へ電話

■出願期限 7月4日
⑥**問い合わせ**
水道工務課(25・3392)

介護支援専門員の実務研修受講試験

■とき 10月26日(日)

■ところ 山口県立大学、山口短期大学、下関市立大学、宇部市総合福祉会館

■対象者 保健・医療・福祉の分野で合計5年(一部10年)以上の実務経験を有する方

■申込期間 6月23日～7月18日

■合格発表 12月10日
■受験料 8,100円(山口県収入証紙)

■受験案内配布場所 介護保険課、各総合事務所市民窓口部門、萩健康福祉センター、山口県長寿社会課

※詳細は6月23日以降配布の受験案内をご覧ください。

⑦**主催・申し込み**
山口県長寿社会課
(083・933・2788)

夏期特別展

最強昆虫列伝

ーカブトムシVSなぞの昆虫戦士たちー

7月5日(土)～9月7日(日)

「最強」の昆虫といえば、カブトムシ!・・・いや、そうとも言いきれない。力や技、意外な戦術を繰り出す昆虫戦士たちがまだまだたくさんいる!彼らの驚くべき術とは? 真の強さとは? 昆虫たちの知られざる真実にせまるストーリー仕立ての展覧会です。

昆虫トレインツアー

萩博物館で世界中の昆虫標本を見た後、生きた昆虫を探しに、萩駅から奈古駅間の移動に特別列車「昆虫トレイン」を仕立てて出かけます。



⑧**参加料** 小・中学生880円、高校・大学生1340円、大人1510円
⑨**申込方法** ①は7月9日、②は8月8日必着で往復はがきに参加者全員の氏名、年齢、代表者の住所、電話番号を記入し、郵送

④**昆虫クロスワードクイズ**
クロスワードパズルを解いて応募すると、各週の正解者の中から抽選で10人に特製昆虫バッジをプレゼント。
会期中の平日(8月9日～17日は除く)に実施し、クイズは毎週変わります。
■開館時間 午前9時～午後5時(入館は午後4時30分まで)
※会期中無休。
■観覧料 大人510円、高・大学生310円、小・中学生100円

①**むつみコース**
■とき 7月26日(土) 午前9時～午後5時20分
■ところ 萩博物館～萩駅
奈古駅～陸上自衛隊むつみ演習場～むつみ昆虫王国
■内容 普段入ることのできない原野での昆虫採集やカブトムシとのふれあい
②**須佐コース**
■とき 8月23日(土) 午前9時～午後5時20分
■ところ 萩博物館～萩駅

⑩**申し込み**
〒758・0025 萩市土原165・1 NTAト
ラベルはぎ本店
(21・0020)

相談



全国一斉 子どもの人権110番

山口地方事務局および山口県人権擁護委員連合会では、学校での「いじめ」や家庭内での児童虐待など、子どもをめぐるさまざまな問題や悩みについての電話相談を受け付けています。

■とき 平日の午前8時30分～午後5時15分

■電話相談番号

0120・007・110（フリーダイヤル）

○強化週間 6月23日～29日

▽平日 午後7時まで

▽土・日曜日 午前10時～午後5時

①問い合わせ

山口地方事務局人権擁護課

(083・922・2295)

労働保険の申告書受付 相談会

平成25年度分の労働保険料と平成26年度分の概算保険料の申告・納付手続きは7月10日までです。

※電子申請・納付もできます
(<http://www.e-gov.go.jp/>)。

■とき 6月23日(月) 午前10時～午後3時

■ところ 萩地方合同庁舎

①問い合わせ

山口労働局労働保険徴収室

(083・995・0366)

知的障がい者巡回相談

■とき 7月18日(金) 午前10時～午後3時

■ところ サンライフ萩

■対象者 18歳以上の療育手帳を所持している方、療育手帳の交付を希望される方

■持参品 療育手帳、身体障害者手帳、障害基礎年金証書等

■相談員 知的障害者福祉司、精神科医師等

■主催 山口県知的障害者更正相談所

②申し込み

7月1日までに、高齢・障がい支援課(25・3523)へ

スポーツ



市民水泳競技大会

■とき 7月21日(月・祝) 午前9時～午後3時

■ところ 太陽フィットネスクラブ萩(山田)

■競技種目 板キック、自由形、平泳ぎ、背泳ぎ、バタフライ、平泳ぎとクロール、個人メドレー、自由形リレー、メドレーリレー

※すべてタイムレースです。

■対象者 市内在住または在勤の小学生以上の方

■参加料 1種目300円、リレーは1チーム400円

■主催 萩市水泳連盟事務局

③申し込み

6月29日までに、太陽フィットネスクラブ萩(25・5656)へ

イベント



萩弦楽オーケストラ演奏会

■とき 6月29日(日) 午後2時～3時30分

■ところ 市民館小ホール

■内容 クラシック音楽や映画・TVドラマのテーマ曲など、グラントワ弦楽合奏団(島根県)との共演

県立萩美術館・浦上記念館

☎24・2400

やきものって何ダ？

ー陶芸美術館8館の名品に学ぶー

7月5日(土)～8月24日(日)

日本にはやきものの産地が多くあり、それぞれに特徴のあるやきもの作りが行われ、食のための器だけでなく、茶の湯、華道など日本を代表する伝統文化の形成にも大きな役割を果たしてきました。また、現代では器という枠を超えて、やきものによる新たな造形表現が生まれています。

やきものがどのように作られたのか、どのように使われたのか、やきもので何を表現したのかなどを全国の陶芸を専門とする博物館、美術館8館の名品を通して、縄文土器からいわゆる人間国宝の作品まで一堂に展観します。

■観覧料 一般800円、70歳以上の方・学生600円、18歳以下無料

◆普通展示

○浮世絵「五十二次の世界」

～6月22日

○東洋陶磁「かたどられた人、動物、生活」～10月5日

○陶芸「オブジェー陶造形の潜勢力Ⅱ」～6月22日、「萩焼の花器」～9月7日

■観覧料 一般300円、学生(19歳以上)200円、70歳以上・18歳未満は無料

■休館日 月曜日

※6月23日(月)～7月4日(金)は、展示替えのため休館。



ありた かきえもん いろえかちようもんろっかくつほ
有田・柿右衛門様式 色絵花鳥文六角壺(1対)
佐賀県立九州陶磁文化館蔵

市民シアター ツインシネマ 上映案内
 ☎26・6705 ★年中無休

○名探偵コナン 異次元の狙撃手 上映中
 ○それでも夜は明ける 上映中
 ○テルマエ・ロマエ2 7/5～

■上映案内(24時間) ☎26・6706

- 入場料 無料
- ①主催・問い合わせ
 萩弦楽オーケストラ
 (22・1431) 天沼
- 松元ヒロソロライブ**
- とき 6月21日(土) 午後7時～8時30分
- ところ サンライフ萩
- 内容 パントマイムやトーク、一人コントを交えたスタンダップコメディ
- 入場料 1500円(当日1800円)
- ※小学生以下の入場はご遠慮ください。

- チケット販売所 萩子どもセンター(児童館内)
- 主催 松本ヒロ実行委員会
- ①主催・問い合わせ
 萩子どもセンター
 (25・7540)
- 萩の瀬つきあじ祭り**
- 萩のブランド魚「瀬つきあじ」が主役のおいしいイベントです。
- とき 7月6日(日) 午前9時30分～午後1時
- ところ 山口県漁協萩地方卸売市場・道の駅「萩しーまーと」
- 内容 瀬つきあじの水揚げ即売、加工品販売、握り寿司無料試食(500カン限定)、あじの引っ掛け獲り(小学生以下対象・先着100人)、あじ一夜干し無料試食(先着300人)など
- 主催 萩の瀬つきあじ祭り実行委員会
- ①問い合わせ
 水産課(25・4195)
- 舞台芸術フェスティバル小公演**
- 劇団風の子九州につこり

- とき 7月20日(日) 午後6時30分～7時30分
- ところ 旭マルチメディアセンター
- 内容 手や顔、体を使った遊び「ザ・からだ」やジャバラを使った芝居「ザ・ジャバラシアター」など海外でも大好評だった公演
- 入場料 500円(当日600円)
- チケット販売所 旭マルチメディアセンター
- 主催 明木母親クラブさくらんぼの会
- ①問い合わせ
 旭マルチメディアセンター
 (55・0001)

- 萩市民芸能の夕**
- 多くの団体が参加し、障がいのある方もない方も日ごろの練習の成果を発表します。
- とき 7月6日(日) 昼の部 午後1時～4時30分、夜の部 午後6時～9時
- ところ 市民館大ホール
- 内容 フォークダンス、太鼓、詩吟、民謡等
- 入場券 500円

- 【同時開催】
- いきいきのびのびふれあい活動展
- とき 7月5日(土)～7日(月)
- ところ 市民館小ホール
- 内容 障がいのある方が制作した絵画等の作品の展示
- ①問い合わせ
 萩市をつなぐ育成会
 (22・1770) 公文
- MASAKIふれあいコンサート**
- 災害復興を祈念したヴァイオリンコンサートです。
- とき・ところ
 ・6月27日(金) 午後7時～8時30分▽むつみ農村環境改善センター

通行規制にご協力を！

■下水道工事(橋東地区)



■工事期間 7月上旬～2月下旬
 午前8時30分～午後5時
 (夜間、工事休止日は開放)

■規制内容 片側交互通行
 (自転車、歩行者は通行可)

①問い合わせ
 下水道建設課(25・4651)

- 善センター
- ・6月28日(土) 午後7時～8時30分▽須佐文化センター
- 出演者 MASAKI(ヴァイオリン)、中島剛(ピアノ)、山際奈津香(チェロ)
- 入場料 2000円、高校生以下500円(当日2500円、高校生以下800円)
- ①主催・問い合わせ
 MASAKIむつみコンサート実行委員会(08388・80211)、須佐ふれあいコンサート実行委員会(08387・62310)

保健ガイド

■問い合わせ 健康増進課 ☎26-0500、各総合事務所

萩 地域

※保セは保健センター ●は母子関係の行事

16月	御許町健康教室	13:30～御許町公会堂
17火	こころの相談日(要予約) 胃がん・子宮がん・乳がん検診	10:00～萩市保セ 萩地域各所
18水	肺がん・大腸がん(容器配布)検診(～27日)	萩地域各所
19木	●10か月児相談 こころの相談日(要予約)	9:30～萩市保セ 13:30～萩市保セ
20金	●浜崎タマちゃん体操会(栄養編) 応援隊ウォーキング	13:30～萩市保セ 9:30～大照院前駐車場(市民病院横)
	食生活改善推進員養成講座①	9:30～萩市保セ
	ステップにこにこ会	14:00～萩市保セ
24火	●胃がん・子宮がん・乳がん検診 ●3歳児健康診査	萩地域各所 13:00～萩市保セ
	こころの相談日(要予約)	10:00～萩市保セ
26水	●5か月児相談 ●ママ友の会(H25.10月～12月生まれ)	9:30～萩市保セ 13:30～萩市保セ
	こころの相談日(要予約)	13:30～萩市保セ
	堀内体操教室	13:30～堀内公会堂

田万川・須佐 地域

16月	弥富ウェルネス教室	9:30～弥富公民館
17火	健康ちょきん教室	10:00～田万川保セ
19水	須佐元気もりもり体操	9:30～須佐保セ
20金	須佐脳がよるこぶ会	9:30～須佐保セ
23月	弥富元気もりもり体操	9:30～弥富公民館
24火	室内運動教室	13:30～田万川体育館
25水	●すくすく赤ちゃん学級	9:30～田万川保セ
26木	応援隊ウォーキング	10:00～田万川保セ
27金	●1歳6か月児・3歳児健康診査	13:00～須佐保セ
30月	弥富栄養教室	9:00～弥富公民館

川上・旭 地域

17火	総合健診(～18日)	7:30～旭活性化セ
19水	総合健診(～20日)	7:30～旭マルチメディアセ
24火	子宮がん・乳がん検診 子宮がん・乳がん検診	13:00～旭マルチメディアセ 14:30～旭活性化セ
26水	男性の料理教室	9:30～旭マルチメディアセ
27金	合同健康運動教室	10:00～旭マルチメディアセ
28土	●親子交流会	9:00～川上保セ

むつみ・福栄 地域

毎週水	●のびのび会	10:00～福栄保セ
19水	子宮がん・乳がん検診 子宮がん・乳がん検診	13:00～むつみ総合事務所 14:30～福栄保セ
24火	総合健診(～25日)	7:30～むつみコミュニティセ
26水	総合健診(～27日)	7:30～むつみ総合事務所
	福栄楽しく体を動かす会	13:30～福栄保セ

萩健康福祉センター ☎25-2667

18水	心の健康相談(要予約)	13:00～
25水	酒害相談(お酒に関する困り事相談)	13:00～

スポーツガイド



19水	●さつき杯ゲートボール大会	9:00～萩甲子園球場
	●旭地域 職域球技大会	9:00～旭地域内
21土	●萩・卓球バレー交流大会	10:00～萩武道館
	●会長旗争奪ママさんバレーボール大会	9:00～市民体育館
	●萩レディースオープンバドミントン大会	9:00～萩武道館
22日	●萩市長杯ソフトテニス大会(一般・高校の部)	9:00～萩市テニスコート
	●むつみ地域 ふれあいグラウンド・ゴルフ大会	9:00～むつみグラウンド
	●山口県体育大会ソフトボール予選(一般男子二部)	9:00～萩スポーツ広場
28土	●田万川地域 親睦ゴルフ大会	9:00～萩石見カントリー倶楽部
	●萩市サッカーフェスティバル	8:30～萩スポーツ広場
29日	●福栄グラウンド・ゴルフ交歓大会	9:00～福栄グラウンド

図書館ガイド

萩図書館 ☎25-6355
須佐図書館 ☎08387-6-5500
明木図書館 ☎55-0314

開催中～7/12日	山口・島根豪雨災害写真展	9:30～	明木図書館
毎週金	まなぼう館でレッツチャレンジ!	16:30～	須佐図書館
17火	あんずの会	14:00～	萩図書館
18水	としょかん通信をつくろう 将棋であそぼう	15:30～ 15:30～	明木図書館 明木図書館
21土	お父さんとおじいちゃんの読 み聞かせ	14:30～	萩図書館
25水	お父さんとおじいちゃんの読 み聞かせ	15:30～	明木図書館
27金	似顔絵教室	15:30～	明木図書館
【休館日】	須佐図書館:16月、18水、23月、30月 明木図書館:16月、18水、22日、23月、30月		

子育てガイド



◆児童館(25・1025) 休館日:毎週水	
毎週水、土	子育てアドバイス 10:00～17:00
毎週木	子育てアドバイス 10:00～14:00
毎週月、金	おはなしの森(子ども図書館) 11:00～
19水	ピヨピヨ「なんでもトーク」 10:30～11:30
21土	おはなし会草の芽(子ども図書館) 15:00～
26水	子育て相談 10:30～11:30
27金	だんすダンス 18:45～20:15
28土	おはなし会おひさま(子ども図書館) 15:00～
◆子ども発達支援センター からふる(22・2877)	
17火、24火	おもちゃ図書館開館日 10:00～15:00
17火	発達相談日 10:00～12:00
	絵本の読み聞かせ「ガタンゴトンの会」 11:00～11:30
24火	親子遊び「ぼっぼの会」 10:30～11:30
◆萩幼稚園(22・0775)	
24火	未就園児開放日「ひよこ組」 9:30～11:30 ※自由遊び、パネルシアター、紙芝居など
◆萩光塩学院幼稚園(22・2019)	
18水	未就園児への園舎開放日「てんし組」 10:00～11:30 ※自由遊び、リズム体操、手遊び、ペープサート、パネルシアターなど



日 月 火 水 木 金 土
 1 2 3 4 5 6 7
 8 9 10 11 12 13 14
 15 16 17 18 19 20 21
 22 23 24 25 26 27 28
 29 30

情報カレンダー

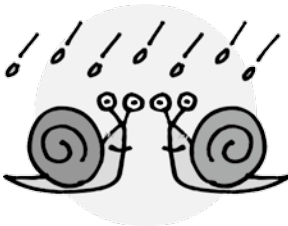

萩・阿武
健康
ダイヤル24
 24時間年中無休。
 ☎ 0120・506・322
 (通話料・相談料無料)

夜間・休日当番医

●萩市主催・共催の行事

16 月	●6月萩市議会定例会 一般質問 ～18日 ○クロス21キルト展	(10:00~/萩市議会議場) (10:00~/市民館小ホール)	外科 内科	池本(玉江浦) 中嶋(今古萩町)	25・7575 22・2206
17 火	○心配ごと相談 (9:30~/萩市社協旭事務所、13:30~/旭マルチメディアセンター)		外科 内科	MP萩(堀内) 市原(塩屋町)	24・0082 22・0184
18 水	○年金出張相談	(10:00~/須佐総合事務所)	外科 内科	めづぎ(土原) 柳井(橋本町)	22・2248 22・0748
19 木	●行政相談 (10:00~/むつみコミュニティセンター、13:00~/むつみ農村環境改善センター)		外科 内科	都志見(江向) 中坪(今魚店町)	22・2811 22・5430
20 金			外科 内科	玉木(瓦町) みやうち(椿)	22・0030 25・2500
21 土	○萩ユネスコ協会文化講演会 ○松元ヒロソライブ	(14:20~/萩博物館講座室) (19:00~/サンライフ萩)	外科 内科	萩市民(椿) 全真会(玉江浦)	25・1200 22・4106
22 日	○福栄地区商工祭	(9:00~/道の駅 ハピネスふくえ)	内科・歯科(外科)		休日急患診療センター(椿) 26・1397
23 月			外科 内科	かわかみ(椿東) わたぬぎ(東浜崎町)	21・7538 25・2020
24 火	○心配ごと相談	(13:30~/総合福祉センター)	外科 内科	兼田(吉田町) 萩慈生(玉江)	22・1113 25・6622
25 水	●無料法律相談 ●6月萩市議会定例会(最終日)	(10:00~/市役所) (14:00~/萩市議会議場)	外科 内科	花宮(平安古町) 波多野(堀内)	25・8738 25・2788
26 木	●行政相談	(13:30~/川上公民館)	外科 内科	都志見(江向) 中坪(今魚店町)	22・2811 22・5430
27 金	○MASAKIふれあいコンサート	(19:00~/むつみ農村環境改善センター)	外科 内科	平岡(新川東) 柳井(橋本町)	25・7100 22・0748
28 土	○きれいなまち・萩推進市民会議美化活動 ○MASAKIふれあいコンサート	(8:30~/道の駅 萩シーマーと) (19:00~/須佐文化センター)	外科 内科	玉木(瓦町) わたぬぎ(東浜崎町)	22・0030 25・2020
29 日	○萩弦楽オーケストラ演奏会	(14:00~/市民館小ホール)	内科・歯科(外科)		休日急患診療センター(椿) 26・1397
30 月			外科 内科	萩むらた(今古萩町) 中嶋(今古萩町)	25・9170 22・2206
7/1 火	○心配ごと相談	(13:30~/むつみ地域世代間交流拠点施設)			
2 水					

阿北地区
 休日当番医
 AM8:30~PM5:30

22日⑩ 須佐診療(須佐) [内科] 08387・6・2540
 29日⑩ すさ(須佐) [内科] 08387・6・3376

※阿北地区(萩地域以外)

■当番医が緊急やむを得ず変わった場合

消防テレホンサービス(☎ 25・7474)、萩・阿武健康ダイヤル24で
 確認してください。

※小児科は、内科で対応します。
 ※日曜日・祝日の外科は休日急患診療センターで対応します。
 ※月～金曜の夜間当番は、午後5時～翌朝8時
 土曜の当番は、正午～翌朝8時
 日曜・祝日の当番は、午前8時～翌朝8時
 歯科は午前9時～正午、午後1時～3時
 ※救急医療は急患のためのものです。



夏といえば相島の

すいか 「萩西瓜」



およそ 14km沖合にある相島では約 40 年前からスイカの栽培が行われています。段々畑で水はけが良い等の土壌条件を活かし、1株1果取りのこだわり栽培によって甘くシャリッとした食感のスイカを作っています。

今年は、「祭りばやし 777」、「紅大」という品種を県内の各市場へ向け8月上旬まで出荷されます。

スイカにはビタミンA (カロテン)、B 1、B 2、Cの他、カルシウム、リン、鉄、カリウムなどのミネラル類、グルタミン酸やアルギニンなど多くの成分が含まれています。水分が多いため、夏の炎暑で疲れた体をいやすには冷たいスイカを食べると即効性があります。

また、カリウムやアミノ酸の一種である「シトルリン」の作用により、むくみや利尿作用に効果があるといわれます。「シトルリン」は特に皮の白い部分に多く含まれるので、皮を炒め物などにするるとより効果的です。

萩市大河ドラマ「花燃ゆ」プロジェクトのロゴマークを作成！

平成 27 年 (2015) は、萩を舞台とした NHK 大河ドラマ「花燃ゆ」が放映されます。萩市大河ドラマ「花燃ゆ」プロジェクト推進協議会では、大河ドラマ館をはじめ、これから実施する事業展開を統一的・効果的に PR していくため、「ロゴマーク」を作成しました。

■デザイン

萩市の市章を参考にデザインし、「萩」と「花燃ゆ」の文字を組み込み、夏みかんの花と主人公である文をサイドに配して、カラーは全体の色味を夏みかんのオレンジに統一しています。

■利用方法

利用規程や申請書類など、詳しくは協議会のホームページを参照してください。

<http://www.city.hagi.lg.jp/fumi-hagi/>

■問い合わせ

萩市大河ドラマ推進室
(25・3139)



慶弔だより

本人または親族の方の承認を得たもののみ掲載しています。(敬称略) ※5月16日～5月31日受付分

congratulation

お誕生おめでとう

赤ちゃん

保護者

住所



congratulation condolence

ご結婚おめでとう

夫の氏名

妻の氏名

住所



お悔やみ申し上げます

氏名

年齢

死亡日

住所



■人の動き (平成26年5月末日)

人口 / 51,965人 (前月比-41)

男 / 23,886人 (前月比-13) 女 / 28,079人 (前月比-28)

世帯数 / 24,186世帯 (前月比-13)

出生 / 23人 死亡 / 80人