



Discover the Ethos of Japan
山口県萩市

広報 はぎ

新春号

1

January 2020
vol.335

TOPIC

- 2 市長 新年のごあいさつ
- 4 中核病院の形成に向けて協議を始めます
- 5 はぎビズ相談スタート！
東京2020オリンピック 聖火リレールート
- 6 世界遺産登録5周年 萩観光キャンペーン
12月議会で決まった補正予算
- 8 萩市奨学金制度
- 13 情報案内板
- 19 慶弔だより
- 23 お出かけ情報

【今月の表紙】

今年、「明治日本の産業革命遺産」が世界遺産に登録されて5周年です。萩反射炉と萩焼作家（左から金子信彦・城山窯、玉村信一・松林庵、松野創平・緑栄窯）による干支の鼠。





令和2年(2020)

あけまして おめでとうございます



市民の皆様には、「令和」となり初めて迎える新年を健やかに迎えのとお慶び申し上げます。

本年は、「暮らしの豊かさを実感できるまち」を掲げた「萩市基本ビジョン」を策定し3年目となります。「住みよいまち、住みたくなるまち」を目指し、市民、民間団体、企業、行政等が互いに連携し、一体となってさまざまな取組にチャレンジしてまいります。

1. だれもが生きいきと暮らせるまちづくり

地域で安心して暮らしていくためには、医療体制の確保・充実が必要不可欠です。しかし、萩保健医療圏は、「医師や看護師等の医療従事者の確保」、「緊急、重症な患者さんに対する入院、手術、検査等の専門的な医療の提供」、「救急医療体制の維持」が困難になる危機的な状況が迫っています。

このような中、持続可能な医療体制の構築のため、圏域内で完結できる中核病院の形成を目指し、関係機関と協議を始めます。

昨年7月に整備した総合福祉センターは、すべての利用者に配慮した設備を備え、福祉関係の窓口を集約し、市民交流、生きがい、子育て支援、健康づくり、ボランティア活動等の拠点として、市民の皆様にご利用いただいています。

また、福栄地域には総合事務所・公民館・コミュニティセンター・保健センターの4施設を集約した地域コミュニティおよび行政の拠点施設を整備し、4月に供用開始いたします。

2. 子育ての幸せが実感できるまちづくり

萩市基本ビジョンでは、2027年に「出生数300



総合福祉センター

人以上」の目標を掲げています。萩で安心して産み育てられるまちづくりを目指し、不妊症・不育症治療費助成、風しん予防接種費用助成、高校生等までを対象とした医療費助成、おむつ・チャイルドシート等購入費助成等の全国トップクラスの経済的支援をこれからも継続します。

また、子育て環境の更なる充実のため、各方面から多くの要望が寄せられている乳幼児から小学生までを対象とした「子どもの遊び場」や子育て世代や若者、地域の方々など誰もが楽しめる活動の場の整備、24時間保育や休日保育、病児保育事業等のサービスを継続するなど、仕事と子育てを両立しやすい環境づくりを進めてまいります。

3. 未来を担うひとを育むまちづくり

「萩市ひとづくり構想」に掲げる基本理念「新しい時代を切り拓くひとづくり」に向けた取組を推進します。特に小学校では、新たにプログラミング教育が導入され、英語が教科となるなど、大きな変化の年となります。このような機会を生かし、子どもたちの情報活用力を高めるとともに、英検受験料の補助や萩市グローバル50奨学金等により、グローバルに活躍できる人材の育成を目指し、新たな時代を担う子どもたちを育てまいります。

また、昨年、県内初となる人材育成塾「熟中小学校萩明倫館」の開校、ひとづくり構想の理念に基づいた「未来を切り拓くひとづくりセミナー」など各界の一流講師の話を聞く機会を提供し、市民の皆様の生涯学習意欲の向上を引き続き図ってまいります。

4. 産業活力があふれるまちづくり

産業活力があふれるまちづくりの実現に向け、「地域産業振興構想」に基づき、力強い農林水産業を再生するため、担い手の確保、観光地としての新しい魅力づくりに取り組んでいきます。また、豊かな食資源を中心に特色ある産品を萩ブランドとして構築し、認知度の向上や販路拡大等の取組支援を通じて、本市のブランドイメージを高めてまいります。

市長新年のあいさつ放送日程

萩テレビ、萩市総合情報施設

121ch 1月1日(水)祝 6:00、12:00、18:00、21:00(4回)
2日(木) 22:00、4日(土) 10:00、5日(日) 19:00

エフエム萩 1月1日(水)祝 8:00、2日(木) 17:00



「きものの似合う街大賞」受賞

また、本年から、萩市基本ビジョンを実現する拠点のひとつとして、旧明倫小学校3・4号棟の整備に着手します。「産業・ひとづくり・交流」を利活用したコンセプトに、賑わいの創出を目指してまいります。

そして、2月4日には、市内の事業者の目線に立って継続的に支援する伴走型の相談所「萩市ビジネスチャレンジサポートセンター・はぎビズ」を開設します。はぎビズでは、事業者の強みや思いといった長所を最大限生かしながら、無料で何回でも、コストをかけずに具体的な課題解決につながるアイデアを提案し、売上の向上に向けた挑戦を最後までサポートしていきます。

本年も、市内事業者の活性化支援や、起業・創業、企業誘致の推進に全力でチャレンジしてまいります。

5. 魅力ある歴史・文化・自然をいかしたまちづくり

昨年、萩は、「きものの似合う街大賞」において、初代全国グランプリの栄誉を受けました。城下町の佇まい、古い町並みなど、日本ならではの美しい景観が残り、着物が似合う萩のまちは、まさに「心のふるさと」です。

そして、本年、その萩城下町を構成資産の一つとする「明治日本の産業革命遺産」は、世界遺産登録5周年を迎えます。萩市にある5つの資産は、日本の工業化の黎明期を物語っており、そこには、近代日本を切り拓いた「志」があります。

このことから、世界遺産登録5周年を記念し、「日本の志(こころ)がここにある。」を掲げ、萩観光キャンペーンを実施いたします。DMOである萩市観光協会が舵取り役となり、市、観光事業者、地域が一体となり、SNSを活用した企画、旅行事業者と連携した誘客、構成資産活用イベントの実施など、萩ならではの観光素材づくりやおもてなしに努めるとともに、戦略的かつ効果的な観光プロモーションに取り組んでまい

ります。

また、日本ジオパークに認定されて以来、萩ジオパークの活動は広がりを見せ、「萩ジオユニバース」などのプログラムは好評を博しています。市外からの来訪者を含め、より多くの方に、楽しみながら「大地と人のつながり」に触れるジオツーリズムの充実を目指してまいります。

6. 生活基盤の充実した住みよいまちづくり

本市は、人口減少や高齢化に伴い、特に中山間地域で高齢者等の移動手段の確保が喫緊の課題となっています。

このような中、昨年12月に「萩市地域公共交通網形成計画」を策定しました。目指す将来像である「市民の暮らしを支える利用しやすい交通ネットワークの構築」に向けて、事業者や市による交通だけでなく、住民が担う地域コミュニティ交通など、多様な移動手段を組み合わせることで、将来にわたり住み慣れた地域で、誰もが自宅から目的地まで移動できるよう取り組めます。

山陰道(益田～萩間)については、長年にわたり、山口、島根の両県はもとより、萩市をはじめとした関係市町および商工会議所等が一体となって、要望活動を行ってまいりました。その結果、優先整備区間として認定されている「大井～萩間」については、全線バイパスとして整備されることが決定しました。

また、山口県側の「須子～田万川間」についてのアンケート調査が実施され、事業化へ向けて着実に前進しています。引き続き、早期事業化を目指し全力で取り組んでまいります。



インキュベーションセンター

7.だれからも愛されるまち、求められるまちづくり

平成17年3月に市町村合併した萩市も、本年度15年となります。地域を元気に、地域再生を目的に、各地域で地域振興計画「夢プラン」の策定に取り組んできました。夢プラン策定地域では、休校中の弥富小学校を活用したそば飲食店、阿武川ダム湖を活用したレジャーフィッシング、たまがわ夢まつり、重伝建佐々並市での夏休み木工体験など、プランに基づき、住民が主体となり、地域の特性や資源を活用した事業が立ち上がっています。今後も地域の皆様が行うプランの実現に向けた取組を全力でサポートし、地域の活性化を図っていきます。

離島の発展について、見島地区では、新定期船「ゆりや」を就航させるとともに、令和2年4月のオープンに向けコンビニエンスストアの開設を支援してまいります。大島地区では、老朽化した出張所・公民館・診療所を複合施設として整備し、令和3年夏の供用開始を目指します。相島地区では、令和3年3月就航に向けて漁港施設や新定期船を整備するなど、各島の魅力発信や交流を促進するとともに、今後も安心して生活できる島づくりに取り組んでまいります。

移住・定住対策につきましても「萩暮らし応援センター」を中心とした移住相談体制の更なる充実を図るとともに、地域とさまざまに関わる「関係人口」の創出・拡大に取り組み、移住・定住の増加につなげてまいります。

萩市へ移住し、大きな夢を掴んだ方がおられます。カヌースラローム競技で、東京2020オリンピック代表内定となった足立和也選手です。川上地域の阿武川特設カヌー競技場を練習拠点に国内外の大会へ出場し、見事オリンピック代表を勝ち取りました。萩市在住のオリンピック代表選手が誕生したことは、大変喜ばしく、市をあげて応援してまいりたいと思います。

自主財源が乏しい中、行政サービスを持続的に提供していくため、「行財政改革推進本部」を発足させました。組織の簡素合理化、既存事業の見直しなど「選択と集中」による施策の重点化と効率化を図りながら、「暮らしの豊かさを実感できるまち」の実現に向け、全力で取り組んでまいります。

最後に、本年が市民の皆様にとりまして、実り多い年となりますよう、心からお祈り申し上げ、新年のご挨拶といたします。



中核病院の形成に向けて協議を始めます ☎地域医療推進課 ☎ 25-2182

◎萩保健医療圏の医療体制の維持が困難に

萩医療圏は、医師、看護師等の医療従事者の高齢化および不足が深刻な問題となっています。

特に、圏域内で、緊急や重症の患者に対して専門的な医療を行う急性期病院が、いずれも中・小規模のため、がん・脳疾患・心疾患など専門的な疾病に対する医療が不足・分散しており、症例数も少なく、医師の確保が困難な状況です。このまま医師が不足すると、萩医療圏の医療体制は維持できなくなります。

◎医療体制を維持するために中核病院が必要

今後、市民の皆さんが地域で安心して医療を受けられる体制を維持していくためには、圏域内で急性期医療や二次救急医療について圏域内で完結できるような医療機能を有し、へき地医療を支援する役割を果たすなど、民間病院では担うことが困難な医療を担う中核病院が必要です。

◎中核病院の形成には病院統合が有効な手段

圏域内で唯一の公立病院である萩市民病院は、病床

数が100床と小規模なため、中核病院として十分な役割を果たすことはできません。

そのため、萩医療圏の限られた医療資源を効率的に活用し、急性期医療を担う民間病院と統合することが、最も有効な手段と考えられます。

病院統合は、医師の体制を再編することで症例数が増加し、高度な技術を要する手術もできるようになります。医師のモチベーションが高まり、医療の質が向上するほか、看護師も教育体制の充実や看護体制の強化等により、魅力ある病院として医療従事者の確保につながることを期待されます。

◎これから中核病院のあり方を検討

こうしたことから、急性期病院の統合について協議した結果、都志見病院が萩市民病院との統合の意向を示したことから、この度、中核病院の形成に向けて協議を始めることになりました。

今後、中核病院の形成に向けて検討する検討委員会を設置し、萩医療圏において中核病院としての役割を果たすためにどのような病院にするのか検討していきます。

萩市でがんばる中小企業者や起業者を応援します！

萩市ビジネスチャレンジサポートセンター・はぎビズ

2月4日(火) 相談スタート 相談予約受付中！



ししのみさこ
獅子野美沙子
センター長

市内の中小企業や起業を志す人が抱える経営上のさまざまな課題の解決と、売上アップに向けた挑戦を、事業者の目線に立って継続的に支援する伴走型相談所「萩市ビジネスチャレンジサポートセンター・はぎビズ」が2月4日(火)から相談を開始します。

センターでは、さまざまな業種の悩みに応え、「売上アップ」に向けたサポートを行います。

■萩市の抱える課題解決の一助に

地場産業の再生には、市内事業者が元気になり、市全体の産業が活性化することが欠かせません。センターでは、売上を上げるために何をしたらよいか、どこに相談してよいか分からないといったような悩みに、具体的な課題解決の提案と売上の向上に向けたチャレンジを、継続的にサポートしていきます。

■はぎビズの特長は？

相談者の「強み」や「やる気」「熱意」といった長所を最大限生かしながら、コストをかけず具体的な課題解決の提案と実行のサポートをします。

特に「販路開拓」「新商品・新サービス開発」「新分野進出・販促活動」に重点を置き、相談を受け付けます。

■支援の方法

①予約	電話・HP から相談内容を伝え、日時を予約
②相談	事業のことや、お悩みを相談
③アドバイス	強みやセールスポイントを見つけ、具体的にアドバイス
④フォロー(何回でも可)	提案したアドバイスがうまく進むように、継続的にサポート

■相談について

日(火)～土(日) 9:00～17:00

※祝日、年末年始、臨時休業日を除く。

場 萩市インキュベーションセンター内(浜崎町209)

■予約受付 1月31日(金)までは商工振興課へ、2月4日(火)からははぎビズへ電話、市HPから申し込み

料 無料(1回1時間、何回でも相談可)

問 商工振興課 ☎ 25-3108



東京2020オリンピック 聖火リレールート発表

山口県の聖火リレーは、5月14日(土)・15日(日)の2日間行われ、県内各地の名所を聖火が訪れます。

萩市では、5月15日に市民体育館をスタート、中央公園をゴールとして、聖火リレーが開催されます。なお、中央公園ではセレモニーを実施します。聖火ランナーにご声援をよろしくお願いいたします。

※当日は交通規制のため、大変ご不便をおかけしますが、ご協力をお願いします。

◎聖火ランナーの紹介



のりこ
阿武 教子
(東京都、萩市出身)



けんじ
青木 賢治
(椿東)



ゆめほ
上野 夢歩
(土原)

問 聖火リレー萩市実行委員会事務局
(スポーツ振興課) ☎ 25-7311



聖火リレールート

世界遺産登録5周年 萩観光キャンペーン

日本の志^{こころ}がここにある。 Discover the Ethos of Japan

今年は、「明治日本の産業革命遺産」が世界遺産に登録されて5周年を迎えます。これを記念し、「日本の志^{こころ}がここにある。」を掲げ全国に観光キャンペーンを展開します。

募集！提案型観光イベント

世界遺産登録5周年を記念し、市民団体等が萩の世界遺産で行うイベントを募集し、一定の費用を助成します。

■募集期間 1月8日(水)～24日(金)

■対象事業 6月30日(水)までに、観光客を対象に開催するイベント

■助成額 原則30万円を限度

※助成対象経費の例：器具等の借上・広告印刷代等。

問観光課 ☎25-3139



12月議会で決まった補正予算

新 病院統合検討事業 (地域医療推進課) 12万4,000円

住民が地域において安心して暮らせる医療体制を確保するには、急性期病院の機能再編・統合等による医療機関の整備、機能強化および効率化の推進が必要なことから、急性期医療を担う病院の統合等を検討します。

新 交通ネットワーク再構築事業 (商工振興課) 15万4,000円 3,457万8,000円 (債務負担行為)

木間地区および須佐・田万川地域内、むつみ地域内を運行している路線バスが、運行事業者の運転士不足により3月末日で廃止されることから、各地区・地域での代替の公共交通手段を確保します。

新 島の「よろずや」整備費補助事業 (地域づくり推進課) 1,400万円

見島地区住民の食料品や日用品等の確保および見島を訪れる観光客等の利便性の向上を図るため、JA山口県萩統括本部が計画している島内での生活店舗の開設を支援します。

新 ご当地ナンバープレート導入事業 (課税課) 44万円 (債務負担行為)

原動機付自転車の課税標識を活用し、萩の魅力をPRする新課税標識「ご当地ナンバープレート」を導入します。

新 萩観光キャンペーン推進事業 (観光課) 1,380万円 (債務負担行為)

7月に世界遺産登録から5周年を迎えるにあたり、新たに観光キャンペーンを展開します。

※【債務負担行為】予算は単一年度で完結するのが原則ですが、1つの事業や事務が複数年度にわたって「負担＝支出」をしなければならない場合には、あらかじめ次年度以降の債務を約束することを予算で決めておくものです。



萩市民病院



島の「よろずや」整備予定地

受賞おめでとうございます

厚生労働大臣表彰



援護事業功勞
(山口県遺族連盟
女性部部长)

しわく なおこ
塩飽 尚子
(76歳、唐樋町)

文部科学大臣表彰



学校給食功勞
(栄養教諭)

みしま きょうこ
三島 京子
(60歳、椿東)

日本農林漁業振興会会長賞

農林水産祭 水産部門

JF 江崎フレッシュかあちゃん
(代表：兒玉 カズエ)

全国大会出場おめでとう！

全日本中学校英語弁論大会

(11月28日・29日 東京都)



秋田 若菜

(萩光塩学院中3年)

山口県知事表彰

環境保全活動功勞

[リサイクル、省資源・省エネルギー運動推進優良団体]

NPO エコプラザ・萩

[地球温暖化対策優良事業所]

萩市社会福祉事業団

教育功勞

NPO 萩元気食の会

(理事長：岡野芳子)

萩市ひとづくり推進計画(案)の意見募集

市では、萩市ひとづくり構想のもと、ひとづくりに関する具体的な施策の方向や取組を定めるとともに、市の教育等に関する大綱として位置付けられる「萩市ひとづくり推進計画」の策定を進めています。

この度、市民の皆さんから広くご意見を伺うため、計画(案)に関する意見を募集します。



■募集期間 1月6日⑩～2月4日⑩

■閲覧場所 本庁市政情報コーナー、教育政策課、各総合事務所地域振興部門、各支所・出張所、市HP
■提出方法 閲覧場所に備え付けの様式に必要事項を記入のうえ、提出先へ郵送、FAX、メール、または教育政策課、各総合事務所地域振興部門、各支所・出張所へ持参。

■提出先 〒758-8555 萩市教育委員会教育政策課 FAX26-3561、メール e-soumu@city.hagi.lg.jp

問教育政策課 ☎ 25-3141

会津若松市から萩市民の皆様へ感謝！ 市政功勞受賞

11月23日に福島県会津若松市で開催された、同市制施行120周年記念式典において萩市、萩市民一同が会津若松市市政功勞者として表彰されました。



これは、平成23年の東日本大震災時に萩市・萩市民から寄せた支援に対して改めて感謝の意を示されたものです。

△式典に出席した藤道市長と東日本地震災害を救援する萩市の会当時役員の楊井敦子萩市女性団体連絡協議会会長

萩城下町マラソン

12月8日「第20回記念維新の里 萩城下町マラソン」が行われ、北海道から沖縄県まで全国39都道府県から3,312人がエントリーし、2,726人が完走しました。

今大会も、約1,100人のボランティアによる給水や交通整理などのほか、多くの市民の皆さんの沿道での声援により支えられました。

◎萩市民の優勝者

▼ハーフマラソンの部 ▼女子29歳以下 藤田ゆり恵(椿)1時間18分26秒 ▼女子50歳代 金子美樹(福井上)1時間32分56秒 ▼5kmの部 ▼男子高校生 一木春志(須佐)22分22秒 ▼女子40歳代 高津美鈴(上小川西分)21分18秒 ▼2kmファミリーの部 ▼山本真央・祐成(河添)7分1秒

問スポーツ振興課 ☎ 25-7311



萩市奨学金制度

申問企画政策課 ☎ 25-3102
各総合事務所地域振興部門

募集期間 1月14日(火)～2月14日(金)

市では、次代を担う人材の育成やふるさと萩における人材確保に資するため、また、経済的な理由により、進学や資格取得を諦めることがないよう、給付型の奨学金制度を設けています。

令和元年は、52件の新規申請に対して、34人に奨学金を給付しました。

対象者

■ 4月に高等学校・大学等に進学予定で、新規に申請される方

■ 高等学校・大学等に在学中で新規に申請される方

※現在受給中の方の継続申請については、4月に募集します。



高校進学のため、島外に通学・居住する高校生への修学支援補助金もあります。

問地域づくり推進課 ☎ 25-3356

奨学金名	高等学校 進学奨学金 (給付)	至誠館大学 進学奨学金 (給付)	守永洋子・石川幸子 大学等奨学金 (給付)	三輪休和・壽雪 芸術文化奨学金 (給付)	大谷重友大学 進学奨学金 (給付)
対象者	市内高校生限定	至誠館大学生	至誠館大学以外の 学生	芸術大学・音楽大学 等の学生	大学生 (入学時限定)
給付要件	保護者が市内に住所を有していること		保護者が市内に引き続き5年以上住所を有していること ※市内高校(注)出身者を優先。		
	市内に住所を有し、 市内高校(注)へ 通学すること				
	他の奨学金の給付を受けていないこと				萩市の他の奨学金 の給付を受けてい ないこと
募集人数	14人	10人	8人	2人	3人
給付年額	全日制 12万円	30万円	30万円	15万円	30万円
	定時制・通信制 9万円				

奨学金名	守永洋子・石川幸子大学等奨学金 (給付)			
対象者	山口県立萩看護学生	萩准看護学院生	介護福祉士学生	山口県立農業大学校生
募集人数	3人	4人	2人	5人
給付年額	30万円	30万円	福祉系高校 15万円	30万円
			養成施設 30万円	
給付条件	■免許取得後、市内医療機関に引き続き3年以上勤務すること等 ※「ひとり親家庭高等職業訓練促進給付金」(子育て支援課が担当)の受給者は対象外。		■免許取得後、市内福祉サービス事業所に引き続き3年以上勤務すること等	■卒業後、市内に住所を定め、引き続き3年以上就農すること 問農政課 ☎ 25-4192 ※6月に2次募集を実施。

(注) 萩高校奈古分校、大津緑洋高校海洋技術科・海洋科学科を含む。

提出書類（申請時）

- ① 奨学金給付申請書
- ② 生計を一つにするすべての方の住民票
または住民票記載事項証明書の写し
- ③ 生計を一つにするすべての方の所得証明書
(平成30年中)、令和元年中の収入が分かる書類
※中学生以下の提出は不要。

支給方法・時期

進学予定の方

進学にかかる経済的負担を考慮し、3月（進学予定学校の合格通知提出後）に支給します。

在学中の方

進級後の在学証明書提出後の4月に支給予定

その他

- 保証人が1人必要です（保護者可）。
- ご家族の経済状況等を勘案し、給付を決定します。

提出書類（申請後）

進学予定の方	進学予定学校の合格通知
在学中の方	進級後（4月以降）の在学証明書



申請方法や提出書類等の詳細については、企画政策課または各総合事務所、支所・出張所に備え付けの「萩市奨学生のしおり」でご確認ください。（※市HPにも掲載しています。）

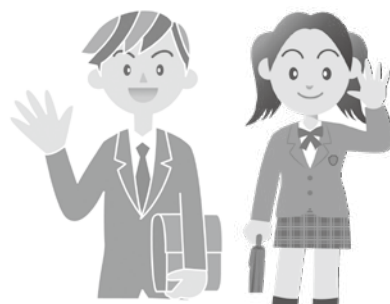

グローバル50奨学金 奨学生募集中！

世界大学ランキング 50 位以内の大学へ進学する方を対象にした奨学金制度です。

- 給付年額 130 万円（予定額）
- 入学準備金 30 万円
- 締 3月 27 日
- 問 教育政策課 ☎ 25-3141



萩市以外の団体の奨学金制度の紹介

- 給付・貸与額などの詳細については、各問い合わせ窓口へご確認ください。
- その他、学校独自の奨学金もありますので、各学校の奨学金窓口にお問い合わせください。

団体名	日本学生支援機構	山口県ひとづくり財団 奨学センター	あしなが育英会	交通遺児育英会
奨学金の種類	給付型・貸与型	貸与型	給付・貸与併用型	貸与型
対象者	高等専門学校（4・5年生）、大学（短大を含む）、専修学校専門課程に在学している方 ※貸与型は、大学院に在学している方も対象。	保護者が山口県内に住所を有し、高校・高等専門学校等、大学（短大を含む）および県内の専修学校専門課程等に在学している方 ※他の奨学金を受けていない方が対象。	高校・高等専門学校等、大学（短大を含む）、専修・各種学校、大学院に在学している方で、保護者が病気や災害、自死等で死亡または著しい障がいを負っていて、経済的に修学が困難な方	高校・高等専門学校等、大学（短大を含む）・専修・各種学校、大学院に在学している方で、保護者が交通事故で死亡または著しい後遺障がいを負っていて、経済的に修学が困難な方
問い合わせ	各学校の奨学金窓口 ※4月に入学される方は、入学後に各学校の奨学金窓口へご相談ください。	山口県ひとづくり財団 奨学センター ☎ 083-933-4770	あしなが育英会奨学課 ☎ 0120-77-8565	交通遺児育英会奨学課 ☎ 0120-52-1286

募集

令和2年度 萩市会計年度任用職員 採用候補者名簿への登録者

申問 758-8555 萩市人事課
☎ 25-1239



◀ 募集案内・同意書は
こちらから

令和2年度の会計年度任用職員採用候補者名簿の登録者を募集します。
この名簿の登録者の中から、選考の上、採用者を決定します。

登録受付期間 1月17日(金)まで



これまでの嘱託職員・臨時職員・一般職
非常勤職員は、令和2年度から「会計年度
任用職員」に変更となります。

名簿登録期間 4月1日～令和3年3月31日

勤務条件

勤務場所	本庁・各総合事務所、支所・出張所、各小・中学校、保育園 等
勤務時間	〔基本〕8:30～17:15のうち、7時間以内 ※職種や勤務場所により異なります。
任用期間	4月1日～令和3年3月31日のうち、必要な期間 ※職種により異なります。 ※採用から1カ月間は条件付き採用期間です。 ※勤務成績が良好な場合、翌年度も採用を行うことがあります。ただし、当該年度の市の予算成立後に決定するものであり、あらかじめ約束するものではありません。
業務内容	一般事務補助 等 ※詳細は募集案内をご覧ください。
給与・報酬	職種により異なるため、詳細は募集案内をご覧ください。
諸手当	給与関係の条例・規則等の定めにより、対象者には通勤手当・期末手当等を支給
休日	〔原則〕土・日曜日、祝日、年末年始 等 ※職種により異なります。
社会保険等	勤務条件により健康保険、厚生年金保険、雇用保険を適用

応募資格

市税等の滞納がない方
(滞納がある場合は、3カ月以内の完納が見込める方)

応募方法

1月17日(金)までに、下記の提出書類を人事課へ郵送(必着)または持参。郵送の場合は、封筒に「会計年度任用職員名簿登録申込」と朱書きしてください。

提出書類

- ①市販の履歴書(写真貼付)
※希望する職種を必ず記入してください。
- ②同意書(人事課備え付け、または市HPからダウンロード可)
- ③資格・免許の写し(資格等が必要な職種のみ)



「募集案内」設置場所

人事課、各総合事務所、支所・出張所
※市HPからもダウンロードできます。

注意事項

- 名簿への登録により、雇用が約束されるものではありません。書類選考・面接を実施し、採用を決定します。
- 名簿登録順に採用するものではありません。成績上位の人から順に採用を行います。
- 業務の必要に応じて採用を行うため、採用時期・任用期間等は異なる場合があります。
- 地方公務員法の規定に基づき、採用後1カ月間は条件付き採用期間とします。採用後1カ月を良好な成績で勤務した場合、正式採用となります。

主な募集職種

その他の募集職種や勤務場所・時間など、詳細は「募集案内」をご覧ください。

職種	資格等	時給 (注)
施設清掃作業員	なし	864 円
学校給食調理員		884 円
清掃作業員 (荻リサイクルセンター)		884 円
保育園調理員	なし ※自動車運転免許の有無を記載のこと。	884 円
		939 円 (帳簿整理等有り)
一般事務補助員	なし ※パソコンの使用レベル、自動車運転免許の有無を記載のこと。	935 円
学校事務補助員		
収納業務専門員	なし	
資料館受付 事務職員		
乗車券販売員		
学校図書館 司書補助員		
図書館司書 補助員		
教員業務補助員		
保育園送迎バス 補助員		
特別支援教育 支援員		
案内人 (総合福祉センター)	手話、ワード・エクセルができる方	
児童クラブ補助員	なし	
児童クラブ支援員	・各種教諭免許、保育士証、社会福祉主事資格のいずれか ・児童クラブ等の児童福祉事務について相当の経験	964 円
ことばの教室 教育支援員	各種教諭免許または 保育士証	
介護支援専門員 (西地域包括支援センター)	・介護支援専門員、社会福祉士、保健師、看護師のいずれか ・普通自動車運転免許(AT限定可) ※看護師の場合、高齢者の地域ケア、地域保健に関する経験を1年以上有するもの。	

職種	資格等	時給 (注)
介護支援専門員 (高齢者支援課)	介護支援専門員	964 円
清掃作業員 (ごみ収集)	普通自動車運転免許(H19.6.2以前の取得)または準中型自動車運転免許(H29.3.12以降の取得)以上	970 円
清掃作業員 (海岸漂着ごみ)		1,000 円
保育士	保育士証	1,008 円
保育園看護師	看護師免許または 准看護師免許	1,008 円
学校給食運搬員	普通自動車運転免許 ※勤務先によっては、AT限定不可の場合あり。	1,036 円
バス運転手	普通自動車運転免許	1,036 円
	大型免許 ※過去5年分の運転記録証明書を提出のこと。 ※提出が遅れる場合は必ず連絡のこと。	1,073 円
診療所看護師・ 准看護師	准看護師免許	1,058 円
	看護師免許	1,231 円
看護師	准看護師免許	1,058 円
	看護師免許	1,231 円
移住支援員	・普通自動車運転免許 ・ワード、エクセルができる方	1,099 円
障がい者雇用 支援員	実務経験を有する方	1,166 円
診療所専門員 (レセプト点検含む)	医療事務資格または 医療事務の実務経験のある方 ※資格・経験なしの応募可。	1,177 円 (見島診療所)
建築士	建築士	1,207 円
公共施設 定期点検調査員	一級建築士	1,207 円
保健師	保健師免許	1,231 円
休日急患診療センター 歯科衛生士	歯科衛生士免許	1,324 円
休日急患診療センター 看護師・ 准看護師	准看護師免許	1,821 円
	看護師免許	2,006 円

(注) 予定単価であるため、変更の可能性があります。職種によっては、日給や月額が適用される場合もあります。

全国大会出場おめでとう！

受賞おめでとう！

第27回 全国中学校駅伝大会

12月15日(滋賀県)

萩東中学校男子駅伝部



[後列左から] 三上 龍真 (2年)、菊本 翔太、
野村 奏太、田中 慎之介、安達 泰岐 (以上3年)
[前列左から] 榎林 暖大(1年)、佐々木 歩央、
重山 弘徳、稲永 啄磨、日隈 敦士 (以上3年)

第69回 全国小・中学校 作文コンクール



【小学校高学年の部】
読売新聞社賞

山本 明希

(椿東小4年)

第52回 指定自動車教習所 全国大会



第五十二回
指定自動車教習所

【優良教習所】

山口県萩自動車学校

理事長 中谷 伸

(写真左)

【優良職員】

波田 昌之 (写真右)

萩市民秋季 ソフトボール大会

(10月20日)



優勝 (1部)
明木愛球クラブ



優勝 (2部)
椿

福栄地域 新複合施設の名称募集

福栄地域の行政・コミュニティの拠点施設となる新複合施設の名称を募集します。

- 募集期間 1月6日(月)～2月14日(金)
- 命名条件 名称に「福栄」、または「ふくえ」を含むものであること。
- 応募方法
- 応募用紙 文化・生涯学習課、各総合事務所、支所・出張所に備え付け。
※市HPからダウンロード可。ハガキ・任意用紙も可。
- 記載事項 施設名称 (※2点以上の記載も可。)、住所、氏名、電話番号
- 提出方法 郵送、FAX、メール
- 記念品

採用された方には、竣工式で賞状・副賞を贈呈します。
採用者多数の場合は、抽選となります。



■福栄総合事務所、公民館、コミュニティセンター、保健センターを合築
■4月1日供用開始

申問 ☎ 758-8555

萩市教育委員会文化・生涯学習課
☎ 25-3511、FAX25-3149
メール shougai@city.hagi.lg.jp



萩都市計画の変更(案)に関する説明会・公聴会を開催します！

次の変更(案)について、市民の皆さんからご意見を伺います。 申問 ☎ 758-8555 萩市都市計画課 ☎ 25-3104

萩都市計画の変更(案)

- ・萩都市計画市街地再開発事業 (東萩駅前第一種市街地再開発事業) の変更
- ・萩都市計画高度利用地区の変更
- ・萩都市計画防火地域及び準防火地域の変更
- ・萩都市計画用途地域 (商業地域) の変更
- ・萩都市計画駐車場 (新堀駐車場) の変更

変更(案)の縦覧

☎ 1月6日(月)～20日(月) 8:30～17:15
(土・日曜日、祝日を除く)

場 都市計画課

※市HPにも掲載しています。



説明会・公聴会

☎ 1月27日(月) 18:00～説明会、19:00～公聴会

場 総合福祉センター 多目的ホール

※公聴会で意見を述べるには、事前に申出が必要です。
申出がない場合、公聴会は開催しません。

申出方法

1月20日(月)までに、都市計画課備え付けの申出書 (市HPからダウンロード可) に意見の要旨、理由、住所、氏名をご記入のうえ、郵送または持参してください。
※申出書の意見が変更(案)に関係ない場合、意見を述べることはできません。

情報案内板

日日時 **場場所** **内内容** **定定員** **料参加料** **申申し込み**
対対象 **講講師** **演演題** **締締切** **持持参品** **問問い合わせ**
 ※料の記載がないものは参加無料

お知らせ

萩市消防出初式

日 1月12日**時** 9:00～式典

場 市民館大ホール

○各方面団観閲式・分列行進・一斉放水等

方面団	ところ	時刻
中央	玉江河川公園	10:30
川上	川上学校プール前	10:30
田万川	道の駅「ゆとりパークた まがわ」屋外ステージ	11:15
むつみ	B&G 海洋センター	11:00
須佐	須佐総合事務所前	11:00
旭(明木)	旭総合事務所前	11:00
旭(佐々並)	旭活性化センター	11:15
福栄	福栄農業担い手育成 センター	11:00

※島しょ部については各島で実施。

◎当日、萩・田万川・福栄地域と萩地域の消防団器庫の非常サイレンを7:00から1分間鳴らしますが、火災とお間違えないようご注意ください。

問 消防本部 ☎ 25-2772



20歳になったら国民年金

20歳になったらどなたも公的年金に加入しなければなりません。公的年金のうち厚生年金や共済組合等に参加していない方は、国民年金に加入することになります。



◎未納のままにしておく

将来受給する年金額が減るだけでなく、障害年金や遺族年金が受給できなくなります。

◎保険料の納付が困難な場合

申請により保険料の納付が猶予・免除となる制度があります。また、学生の方には、申請により保険料納付が猶予されます。

◎年金手帳は大切に保管を

問 市民課保険年金係 ☎ 25-3239
萩年金事務所 ☎ 24-2158

償却資産の申告をお忘れなく

固定資産税に係る償却資産の申告書を送付しましたので、必ず期限内に提出してください。また、2019年中に新規に事業を開始したなど、新たに申告が必要な方で申告書が届いていない場合は、ご連絡ください。

締 1月31日**迄**

問 課税課固定資産税係 ☎ 25-3485

マイナンバーカードの休日受け取り

日 1月25日**時** 8:30～12:00



場 市民課（受取場所が田万川・須佐総合事務所の方も、この2日間は市役所本庁での受け取りとなります。1月22日**迄**までに必ずご連絡ください。）



持 ▽本人が来庁：交付通知書（ハガキ）、通知カード、住民基本台帳カード（お持ちの方のみ）、本人確認書類（顔写真付1点か顔写真なし2点）
▽代理人が来庁：原則不可

問 市民課登録係 ☎ 25-3493

萩・石見空港 ^{アンダー} U-25 運賃助成

■期間 3月31日**迄**搭乗分まで

対 萩市・阿武町・島根県在住者で25歳以下の方と同行者（2人まで）
■助成金額 5,000円（片道）

■対象路線 萩・石見～東京線

■申請に必要なもの ①専用の申請書 ②助成申請する搭乗分の「ご搭乗案内」（ピンク色）③25歳以下の方の年齢を証明する資料の写し

締 4月15日**迄**（消印有効）

問 萩・石見空港利用拡大促進協議会 ☎ 0856-23-0990

エコプラザ・萩情報

☎ 24-5300

◎休館日 毎週水曜日、毎月第2木曜日

○不用品活用銀行

■おゆずりします

16インチテレビ、東中男子制服上下（身長160cm）、猫の移動用のカゴ、ハローキティグッズ、学習机、スタッドレスタイヤ、スケボー、結納品

■おゆずりください

応接セット、エンジンチェンソー、流し台、IHクッキングヒーター、三輪電動自転車、自転車

※登録は3カ月間。登録者と直接交渉していただきます。希望者は、エコプラザ・萩へご連絡ください。

◎リサイクル講座

○余り毛糸で小物作り講座

日 2月9日**時** 10:00～15:00

定 30人程度 **料** 100円（材料費別）

※参加受付は1月6日**時** 9:00～16:30。

◎パッチワーク教室

日 毎月2回（第1・3金曜日）

10:00～15:00

※期間は、4月から1年間。

内 古布を使った小物作り

定 30人程度（初心者の方）

料 月500円（材料費別）

申 2月1日**時** 9:00～29日**時** 19:00に、住所、氏名、電話番号を往復はがきに記入し郵送

※各講座応募多数の場合は抽選。

詳しくは、エコプラザ・萩へ。

◎犬猫譲渡会

日 1月26日**時** 11:00～14:00

※毎月第4日曜日開催。

場 エコプラザ・萩

問 わんにゃんHAGI

メール wannyan201611@gmail.com

お知らせ

文化財防火デー「消防訓練」

1月26日は、文化財防火デー。文化財を災害から守るため、所有者や関係機関、周辺地域住民との連携・協力により、消防訓練を実施します。

日 1月25日(土) 10:00～11:30

場 青木周 弼旧宅

内 講義、初期消火訓練

問 文化財保護課 ☎ 25-3835

消防本部予防課 ☎ 25-2798

大学入試センター試験 臨時バス

1月18日(土)、19日(日)は大学入試センター試験です。至誠館大学試験場への自動車・バイク等での乗り入れや送迎のための入口付近の駐停車は全面禁止です。臨時路線バス(防長交通)を運行しますので、ご利用ください。時刻表は至誠館大学HPをご確認ください。

■運賃(片道) 玉江駅前～530円、天樹院入口～460円、東萩駅～290円

問 至誠館大学学務課

(入試担当) ☎ 24-4012



萩市プレミアム付商品券

申請期間を1月31日(金)まで延長

場 総合福祉センター、各総合事務所、支所・出張所

問 福祉政策課 ☎ 25-3550



ふるさとやまぐち農林水産業 新規就業ガイダンス

日 1月25日(土) 10:30～15:00

場 山口県総合保健会館(山口市)

内 出展団体による個別相談、就業セミナー(事前申し込み不要)

対 農林水産業就業希望者、UIターン希望者、農大生・高校生とその家族等

問 やまぐち農林振興公社

☎ 083-924-8900



山口県特定(産業別)最低賃金の改正(12月15日～)

業種	時間額
鉄鋼業、非鉄金属製造業	966円
電気機械器具製造業	892円
輸送用機械器具製造業	936円
百貨店、総合スーパー	852円

問 山口労働局 ☎ 083-995-0372

資金貸付制度をご利用ください

◎山口県・市町中小企業

勤労者小口資金貸付

■貸付限度額 100～300万円

■貸付利率 年1.63%

◎山口県・市町離職者緊急対策資金

■貸付限度額 70～150万円

■貸付利率 年1.0%

萩市立地適正化計画を策定

持続可能なまちづくりを目指すため、都市計画区域を対象とした立地適正化計画を策定しました。

■閲覧場所 本庁市政情報コーナー、都市計画課、市HP

■施行日 3月31日

※施行後は、一定の区域内で開発・建築等を行う場合、事前の届出が必要となります。

問 都市計画課 ☎ 25-3104



問 中国労働金庫 ☎ 22-1225

商工振興課 ☎ 25-3108



ふるさと寄付お礼の品説明会

令和2年度のふるさと寄付お礼の品を募集するにあたり、出品を希望する市内事業者を対象にした説明会を開催します。

あわせて、楽天株式会社による、魅力的なお礼の品とするための秘訣を学ぶセミナーを実施します。

日 1月21日(火)・22日(水) 9:30～、13:30～(いずれかに参加)

場 市役所大会議室

対 市内で製造、加工、販売等を行っている事業者

問 企画政策課 ☎ 25-3102

本庁舎前および総合福祉センター前駐車場のご利用について

駐車場内を通行する車両の事故防止や歩行者の安全確保のため、路面標示や一時停止線の標示を行いました。

場内を走行の際は、路面標示の矢印に従って走行してください。

問 財産管理課

☎ 25-3143

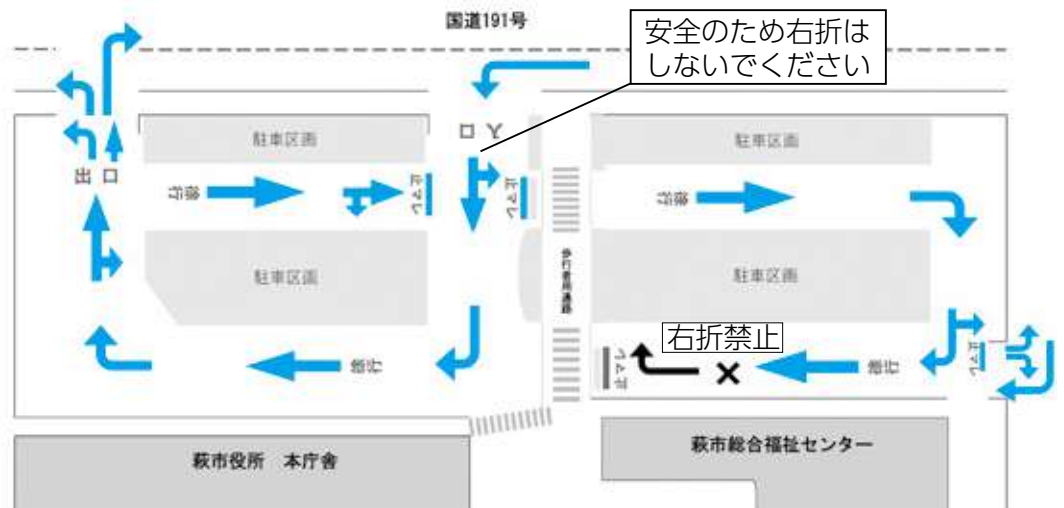

ふるさと寄付

11月1日～30日で、777件1,690万5,300円の寄付がありました。ありがとうございました。
(令和元年度累計2,112件、4,490万9,700円)

【15万円】鈴木弘之(長崎県)

【10万円】清水雄二(東京都)、白杉望(東京都)

【5万円】鈴木博之(神奈川県)、野村建(東京都)、牛崎裕紀(千葉県)

寄付

- 萩ロータリークラブからやぶ椿、AED収納ボックス、車椅子
- 日高史雄さん(椿東)から十代三輪休雪花入
- 宮内洋喜・正喜さん(東京都)から電子黒板
- 日本道路建設業会中国支部(広島県)から小型発電機・投光器
- 萩交通安全協会婦人部会から現金2万9,371円

募集

事務用品等の納入業者

令和2年度の市役所、各小・中学校、保育園等の事務用品、インク・トナー、電池、トイレトペーパー

等の納入業者を募集します。応募資格等は市HPをご覧ください。

■1月27日(金)までに、会計課備え付けの申請用紙(市HPからダウンロード可)を提出

■会計課 25-3394



国有林モニター

■任期 4月1日～令和3年3月31日

■内 国有林についての意見・要望の提案、アンケートへの協力

■対 県内在住で、森林・林業、国有林に関心のある20歳以上の方

■申 1月31日(金)までに、近畿中国森林管理局へ ☎ 06-6881-3406

萩ジオパークフォトコンテスト2019 締切間近

「地球の営み」、「人の暮らし」の2部門で作品を募集しています。

■締 2月14日(金)まで(必着)

■問 ジオパーク推進課 ☎ 21-7765



高校生向けIT人材育成コミュニティ「萩Salesforce Students」

IT業界の最前線で働くプロからITに関する基礎的知識・技能を無料で学べます。

■日 1月11日(土) 13:30～15:30

■場 萩明倫館アプリ開発センター(萩・

今月の納期のお知らせ

納期限までに忘れずに納めましょう

- 市県民税
- 国民健康保険料
- 介護保険料
- 後期高齢者医療保険料

※今年度より、スマートフォン決済ができるようになりました。

※コンビニエンスストアでも納付することができます。

■納期限 1月31日(金)

■問 収納課 ☎ 25-3575

明倫学舎2階)

■対 ITに興味がある高校生

■申 info@earlywell.com

へメールで申込

■問 企業誘致推進課

☎ 25-3811



前橋・渋川シティマラソン参加者

友好都市の群馬県前橋市で開催されるマラソン大会です。

■日 4月19日(日)

■種目 フルマラソン、5km

■定 3人(市内在住)

■料 無料(交通費・当日宿泊費は参加者負担、大会前日の宿泊費は前橋市で負担します)

■申 1月22日(土)までに、申込書を企画政策課へ ☎ 25-3342



ご存知ですか？

児童扶養手当・特別児童扶養手当

◎児童扶養手当

生活の安定と児童の福祉の増進を図るため、次の方に支給されます。

①離婚等により父または母がいない家庭

②父または母に重度の障がいがある家庭等で、18歳までの児童(障

がいのある児童は20歳未満)を監護している父または母

③父または母が監護しない場合は児童を養育している方



対象児童数	令和元年度児童扶養手当額(月額)
1人	全部支給 42,910円 一部支給 42,900円～10,120円
2人	全部支給 53,050円 一部支給 53,030円～15,190円
3人	全部支給 59,130円 一部支給 59,100円～18,230円

ただし、所得額により支給されない場合があります。

■申 問 子育て支援課 ☎ 25-3259、

各総合事務所市民窓口部門、支所・出張所

◎特別児童扶養手当

身体または精神等に障がいがある20歳未満の児童を養育している方に、児童の福祉の増進を図るために支給されます。

障がいの程度	特別児童扶養手当額(月額)
1級	52,200円
2級	34,770円

ただし、所得額や障がいの程度により支給されない場合があります。

■申 問 福祉支援課 ☎ 25-3523

各総合事務所市民窓口部門、支所・出張所



講演・講座

萩セミナーハウス

「自然体験～はじまりの詩～」

日 1月18日Ⓟ 9:30～14:30
場 萩セミナーハウス(堀内)
内 冬のネイチャーゲームとランチ作り
定 20人(先着順)
料 1人1,500円(材料費など)
申 1月15日Ⓞまで、に萩セミナーハウスへ ☎ 21-7501、FAX21-7666

子育て支援センター行事 「お店やさんどっこ」

日 1月22日Ⓞ 10:30～
場 日の丸保育園
対 1歳以上の未就園児とその保護者
内 園児と一緒にお店やさんどっこ
定 30人(先着順)
申 1月15日Ⓞまでに、日の丸保育園へ ☎ 25-4488

史都萩を愛する会 講演会

萩の焼き物のひとつおぼた焼の魅力を紹介。どなたでも参加できます。
日 1月26日Ⓞ 13:30～15:00
場 萩博物館講座室
演 「小畑焼の窯跡と作品について」
講 柿添康平(県立萩美術館・浦上記念館学芸員)
定 80人(先着順、申込不要)
問 萩博物館 ☎ 25-6447

チョコレート菓子づくり講座

日 2月1日Ⓞ 9:30～12:00
場 中央公民館
講 内山健太(星のかけら・内山食堂)
料 500円(高校生以下無料)
※別途材料費500円程度。
申 中央公民館 ☎ 25-3590

萩ものしり修士・博士の会 手作り講座

日 2月2日Ⓞ 13:00～16:00
場 萩博物館
対 どなたでも
内 会員による講座「前原一誠と萩の乱」、「薩長同盟とその歴史的展開」、紙芝居「萩の寝太郎物語」、「大村益次郎の功績」
定 20人(先着順)
料 300円(資料と茶菓子代)
申 1月6日Ⓞ～20日Ⓞに、まちじゅう博物館推進課内萩ものしり修士・博士の会事務局へ ☎ 25-3290

地域がん公開講座「がんは身近な病～がんについて考えよう～」

日 2月22日Ⓞ 14:30～16:30
場 総合福祉センター 多目的ホール
演 「山口県における地域がん治療の現状と取り組み」ほか
講 永野浩昭(山口大学大学院教授)、山本達人(都志見病院副院長)、岡野芳子(患者サロン「だいだい」代表)
問 都志見病院 ☎ 22-2811

ガイド養成セミナー

～これからガイドを始めたい方へ～

日 2月22日Ⓞ 10:00～15:00
場 萩博物館、城下町周辺
対 歴史・文化・営みに興味がある方
内 講座、古地図を片手にまち歩き
講 NPO萩観光ガイド協会、福辻京子(南紀熊野エリアガイド)
定 60人
持 昼食、筆記用具
申 2月14日Ⓞまでに、観光課へ
☎ 25-3139、FAX26-0716

相談

女性相談窓口「面接相談の予約」 はメールでもできます

仕事等で、平日の日中に利用できない方のために、「面接相談の予約」をメール(市HPから)でも受け付けます。



問 市民活動推進課 ☎ 25-3227

消費生活無料法律相談 (借金相談を含む)

日 1月10日Ⓞ 10:00～12:00
場 総合福祉センター
■ 弁護士 山口 正之
対 市民(先着4人、1人30分)
※事前予約制(当日受付可)。
問 消費生活センター ☎ 25-0999

萩市高校生女子寮の入所者・管理等業務者募集

○萩市高校生女子寮の入所者

■ 入居資格 遠隔地等で市内の高校に通学困難な女子高生
定 9人
料 寮費3,000円、食事代3万6,000円程度、電気代実費(3,000円程度)
※いずれも月額。エアコン、勉強机、ベット、クローゼット完備。
締 3月10日Ⓞ



○萩市高校生女子寮の管理等業務者

■ 応募資格 概ね40歳～65歳で、寮に住み込みができる方(夫婦または女性2人)
内 寮の管理、給食等の業務
※詳細は女子寮管理等業務委託仕様書をご覧ください。
■ 年間委託料 500万円
■ 審査方法 1次書類審査、2次面接審査
締 1月31日Ⓞ



申 教育委員会備え付けの申込書(市HPからダウンロード可)を郵送または持参

問 〒758-8555 萩市教育委員会教育政策課 ☎ 25-3141、メール e-soumu@city.hagi.lg.jp



萩市高校生女子寮
山田 4819 番地 (JR 玉江駅付近)

人権・行政・公証相談

日 1月14日(※) 10:00～12:00
※事前予約制(前日まで)。

場 市役所本庁

問 市民活動推進課 ☎ 25-3373

高齢者・障がい者のための 弁護士電話法律相談

日 1月14日・28日、2月25日、
3月10日・24日(いずれも火曜日)
10:00～12:00

■相談受付 ☎ 083-920-8730

問 山口県弁護士会 ☎ 083-922-0087

山口県よろず支援拠点の出張相談会

市内の中小企業・小規模事業者の
あらゆる経営課題の早期解決を図る
ための相談会です。

日 1月16日(※) 9:30～16:30

※1件あたり1時間程度(要予約)。

場 総合福祉センター

内 経営全般、創業、経営革新、資金
調達、販路開拓(専門家による個別
面談)

問 山口県よろず支援拠点

☎ 083-922-3700



結婚相談所

日 1月7日(※)、10日(金)、18日(土)、
21日(※)、24日(金)、26日(日)
9:00～12:00、13:00～16:00

場 市役所第2
庁舎2階

※事前に電話
で相談予約。

問 結婚相談所 ☎ 25-3421



無料法律相談

日 1月22日(※) 10:00～15:00

場 市役所本庁

■弁護士 ^{ながたに よしあき}長谷 義明

対 市民(先着12人、1人20分)

※事前予約制(1/6から受付開始)。

問 市民活動推進課 ☎ 25-3373

1月の萩健康福祉センター行事

○8日(※) 13:00～HTLV-1抗体検
査、C型・B型肝炎ウイルス検査、
風しん抗体検査、13:30～骨髄
ドナー登録会、14:00～エイズ
即日検査

○22日(※) 13:00～お酒に関する
困りごと相談

○23日(※) 13:30～暮らしと心身
の総合相談会

○28日(※) 13:00～心の健康相談
※いずれも予約制。

イベント

手作りたこの展示

日 1月18日(土)～31日(金)
9:00～16:30

Movie

ツインシネマ

○アナと雪の女王2 上映中
○パリに見いだされたピアニスト
～1/3

○真実 [特別編集版] ～1/3

○カーライル ニューヨークが
恋したホテル 1/4～1/24

○マックイーン モードの反逆児
1/4～1/24

○記憶にございませぬ 1/11～2/7

○天気の子 ～1/24

○ヒキタさん!ご懐妊ですよ
1/11～2/7

問 萩ツインシネマ ☎ 26-6705

場 ^{こうそう}渡辺 菫蔵旧宅(江向)

■製作者 ^{かついち}久保田 勝一

問 まちじゅう博物館推進課

☎ 25-3290

奥萩ブランド認証商品&地域特 産品フェア

地域資源を活用した商品の展示・
試食会。申込不要で、どなたでも参
加できます。

日 1月30日(※) 13:30～16:00

場 旭マルチメディアセンター

問 萩・阿西

商工会

☎ 54-5500



募集 令和2年度 児童クラブ入会児童

令和2年度から新たに入会される
方、現在入会中で継続を希望される
方、どちらも手続きが必要です。

対 仕事などで放課後に保育できる方
がいない家庭の小学生

■対象校 明倫、椿東、椿西、白水、
越ヶ浜、大井、三見、川上、多磨、
小川、むつみ、育英、明木、佐々並、
福栄の各小学校、萩総合支援学校

■開設時間 月～金曜日は放課後～
18:30、土曜日と学校の長期休業期
間は8:00～18:30(日曜日、祝日、

盆、年末年始は休み)

※萩総合支援学校は、月～金曜日は
放課後～18:00、土曜日と学校の長
期休業期間は8:00～18:00

■負担金 通年利用:月額3,500円、
長期休業利用:春休み(4月)1,800
円、夏休み9,000円、冬休み2,100
円、春休み(3月)1,200円

※保護者負担金に滞納がある場合は
入会決定を行いません。

申 1月15日(※)～31日(金)に、児童
クラブ、対象校、保育園、認定子ど

も園、子育て支援課、各総合事務所、
支所・出張所備え付けの申込書に雇
用証明書等(保育園の申し込みで提
出された方は省略可)を添えて提出
※長期休業のみ利用の方も申し込み
が必要。

※定員を超える場合は選考。

問 子育て支援課 ☎ 25-3259、各
総合事務所

市民窓口部門、
支所・出張所





萩市健康増進キャラクター
しおまるくん



アルコールは血圧に影響があるの？

◎ 1日の食塩摂取目標量は、男性 8.0g 未満、女性 7.0g 未満です

みなさん、お酒は飲まれますか？

年末年始のこの時期、お酒を飲む機会が増える方も多いと思います。
“百薬の長”とも言われるお酒は、血圧に影響するのでしょうか？

★ “習慣的な多量飲酒”が血圧を上げる

多くの研究で、アルコールの種類に関わらず、毎日の飲酒が多くなればなるほど血圧は高くなるということがわかっています。

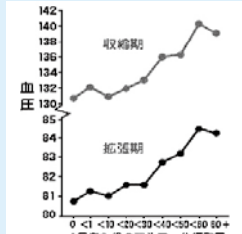

国立循環器病研究センターHPより

★ “おつまみ”も血圧を上げる

一緒に食べるおつまみが、塩分摂取量を増やして血圧を高くしてしまう大きな要因にもなっています。



<1日の適度な飲酒量>

節度ある適度な飲酒量とは、“1日平均純アルコールで約 20g 程度”とされています。



節度ある飲酒・おつまみの量に心がけましょう。

その拾七 チキンチキンごぼう

萩節塩弁当でも大好評だった、山口県の学校給食メニュー！
調味料を美味しく食べられる限界まで減らしました！

- 【材料】 4人分
 鶏もも肉(皮なし)・・・320g
 A 酒……………大さじ1
 A こしょう……………適宜
 ごぼう……………160g
 にんじん……………80g
 ピーマン……………40g
 片栗粉、揚げ油 …… 適宜
 B しょうゆ …… 大さじ1
 B みりん……………大さじ1
 B 砂糖……………大さじ2
 B 水……………大さじ½



1人当たり エネルギー 255kcal 食塩相当量 0.8g
 ※通常のチキンチキンごぼうの食塩相当量は約2.1gです。

1. 鶏肉は一口サイズに切り、Aを揉み込む。
2. ごぼうは皮をこそげ、5mm厚さの斜め切り、にんじんは縦半分に割り、ごぼう同様斜め薄切りにする。
3. ピーマンは種を除いて乱切りにし、水分を除く。
4. ピーマンは180℃の油で素揚げ、残りの野菜と肉は片栗粉を薄くまぶしてカラリと揚げる。
5. 耐熱ボウルにBを入れてレンジ(600W)で1分30秒加熱して溶かし、油をきった4.を加えて全体をよく混ぜ合わせる。



クックパッドにレシピ掲載中 <https://cookpad.com/kitchen/16520661>

1月 保健ガイド

☎健康増進課 ☎ 26-0500

セ…センター

●萩地域

- 7日☎・21日☎ こころの相談日(要予約)/萩市保健セ/10:00～
- 8日☎ 白水健康教室/白水会館/10:00～、城東タマちゃん体操/城東会館/13:30～、越ヶ浜グッドヘルス/越ヶ浜介護予防セ/13:30～
- 9日☎ 栄養相談日・健康相談日(要予約)/萩市保健セ/9:00～
- 10日☎・24日☎ 健康づくり応援隊体操(萩だいたい体操)/萩市保健セ/10:30～
- 10日☎ 三見ソナタ/三見公民館/13:30～
- 15日☎ 健康栄養相談日/市役所ロビー/12:00～
- 16日☎・30日☎ こころの相談日(要予約)/萩市保健セ/13:30～
- 17日☎ 雑式町健康運動教室/雑式町公会堂/13:30～
- 20日☎ 倉江健康教室/倉江公会堂/10:00～
- 22日☎ 健康づくり応援隊研修会/萩市保健セ/13:30～
- 24日☎ 今古萩タマちゃん体操会/今古萩老人憩いの家/13:30～
- 28日☎ 江向体操教室/江向1区公会堂/13:30～

●旭・川上地域

- 16日☎ 乳幼児健診/旭マルチメディアセ/13:00～
- 20日☎ 川上運動教室/川上保健セ/9:30～
- 28日☎ あさひ健康運動教室/旭活性化セ/10:00～
- 31日☎ 川上ヘルシー教室(栄養編)/川上保健セ/9:00～

●田万川・須佐地域

- 6日☎ 平山台体操/田万川農村婦人の家/11:00～
- 8日☎ 弥富元気クラブ/弥富公民館/9:30～
- 9日☎ みんなの健康運動教室/須佐保健セ/13:30～
- 14日☎ 萩市健康体操教室/小川交流セ/10:00～
- 17日☎ 元気もりもり体操会/須佐保健セ/9:30～、エアロビクス教室/田万川保健セ/10:00～
- 21日☎ すくすく学級・相談会/須佐保健セ/10:00～
- 27日☎ 弥富ウエルネス教室/弥富公民館/9:30～
- 28日☎ 新・健康ちょ筋教室/田万川コミュニティセ/9:30～、みんなの健康運動教室特別編/須佐保健セ/13:30～

●むつみ・福栄地域

- 9日☎ 福栄楽しく体を動かす会/福川公民館/13:30～
- 21日☎ 乳幼児健診/福川公民館/13:00～
- 23日☎ 健康づくり教室/むつみ総合事務所/10:00～
- 29日☎ むつみ楽しく体を動かす会/むつみ総合事務所/13:30～

お誕生おめでとう

お悔やみ申し上げます

ご結婚おめでとう

お悔やみ申し上げます

※令和元年11月16日～12月13日

広報はぎ慶弔欄記載申込書に記入された内容で、
掲載しています。



人の動き



人口／46,521人(前月比-79) 男／21,479人(前月比-48) 女／25,042人(前月比-31)
世帯数／23,304世帯(前月比-26) 出生／20人 死亡／87人 (令和元年11月末日)

「広報はぎ」に対するご意見・ご感想をお寄せください。お寄せいただいたご意見・ご感想は、今後の
広報紙づくりの参考にさせていただきます。

●問い合わせ / 広報課 ☎ 25-3178 FAX 26-5458 メール kouhou@city.hagi.lg.jp

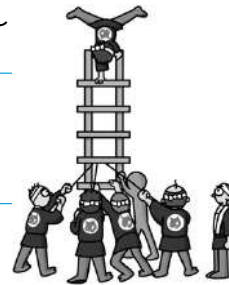
1水	<ul style="list-style-type: none"> ●特別展示「現在形の陶芸 萩大賞展V」(~13日)/山口県立萩美術館・浦上記念/9:00~ ●特別展「長州藩校 明倫館ー武士たちの学び舎ー」(~5日)/萩博物館/9:00~ ●ふれあいステーション須佐イルミネーション(~3日)/須佐駅周辺/17:00~ ●萩イルミネフェスタ2019(~5日)/中央公園・市民館・田町商店街/17:30~ ●本の福袋2020(~16日)/萩図書館/9:00~ 	外科 休日急患診療センター 内科 (26-1397) 歯科
2木	<ul style="list-style-type: none"> ●新春音楽祭「ストウリングスnew year 箏concert at萩・明倫学舎」/萩・明倫学舎 /①11:00~、②13:30~ ●萩市成人式/市民館大ホール/13:30~ 	外科 休日急患診療センター 内科 (26-1397) 歯科 阿北地区/福賀 (08388-5-0863) 眼科 永見(22-0720) 耳鼻科 堀(22-4133)
3金		外科 休日急患診療センター 内科 (26-1397) 歯科
4土		外科 兼田(22-1113) 内科 中嶋(22-2206)
5日		外科 休日急患診療センター 内科 (26-1397) 歯科 阿北地区/弥富 (08387-8-2311)
6月	<ul style="list-style-type: none"> ●おはなしの森(毎週月・金曜日)/子ども図書館/11:00~ 	外科 大藤(21-0002) 内科 柳井(22-0748)
7火	<ul style="list-style-type: none"> ●おもちゃ図書館開館日(毎週火曜日)/からふる/10:00~ ●心配ごと相談/総合福祉センター/13:30~ 	外科 都志見(22-2811) 内科 みやうち(25-2500)
8水	<ul style="list-style-type: none"> ●子育てアドバイス(毎週水・木・土曜日)/児童館/9:30~ ●ぴよぴよぐみ/須佐図書館/10:30~ ●カルタ会/明木図書館/15:30~ 	外科 玉木(22-0030) 内科 中坪(22-5430)
9木		外科 萩市民(25-1200) 内科 萩慈生(25-6622)
10金	<ul style="list-style-type: none"> ●ちっちなおはなし会(毎週金曜日)/明木図書館/10:30~ ●イラスト教室/明木図書館/15:30~ ●だんすダンス(24日)/児童館/19:00~ ●行政相談/福栄総合事務所/9:00~・旭マルチメディアセンター/10:00~ ●人権相談/旭マルチメディアセンター/10:00~ 	外科 萩むらた(25-9170) 内科 波多野(25-2788)
11土	<ul style="list-style-type: none"> ●卓球教室(25日)/児童館/10:00~ ●おしょうがつ会/萩図書館/14:00~ 	外科 めづき(22-2248) 内科 全真会(22-4106) 小児科 いわたに(24-2100)
12日	<ul style="list-style-type: none"> ●萩市消防出初式/市民館、玉江河川公園/9:00~ ●新春音楽祭「レコードコンサート」/萩・明倫学舎本館/14:00~ 	外科 休日急患診療センター 内科 (26-1397) 歯科 阿北地区/須佐 (08387-6-2540)
13月	<ul style="list-style-type: none"> ●プラバン工作/児童館/13:30~ 	外科 休日急患診療センター 内科 (26-1397) 歯科 阿北地区/齋藤 (08388-2-2838)
14火	<ul style="list-style-type: none"> ●手作りおもちゃの会/からふる/10:30~、13:00~ ●行政相談/田万川総合事務所/10:00~・川上公民館/13:30~ ●心配ごと相談/むつみ地域世代交流拠点施設/13:30~ 	外科 田町(24-1234) 内科 わためき(25-2020)
15水	<ul style="list-style-type: none"> ●未就園児への園舎開放日「てんし組」(22日)/萩光塩学院幼稚園/10:00~ ●元気な時にかかる医者/児童館/10:30~ ●としょかん通信をつくろう/明木図書館/15:30~ ●年金出張相談/田万川総合事務所/10:00~ ●人権相談/小川交流センター/10:00~ 	外科 都志見(22-2811) 内科 ふじわら(22-0781)
16木	<ul style="list-style-type: none"> ●ピヨピヨ「体を動かそう」/児童館/10:30~ 	外科 玉木(22-0030) 内科 萩慈生(25-6622)

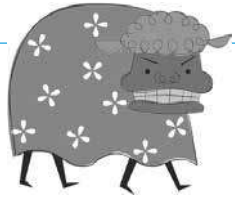

17 金	●人権・行政相談/須佐総合事務所/10:00～		外科 萩市民(25-1200) 内科 市原(22-0184)
18 土	●企画展「萩の夏みかん物語Ⅱ」(~3/31)/萩博物館/9:00～ ●アート盆栽展(~3/1)/渡辺高蔵旧宅/9:00～ ●まちづくり講演会/総合福祉センター/13:00～ ●熱中小学校萩明倫館/萩・明倫学舎/13:30～ ●おはなし会おひさま(25日)/子ども図書館/14:30～		外科 萩むらた(25-9170) 内科 波多野(25-2788)
19 日	●萩市駅伝競走大会/市民体育館前スタート・ゴール/10:00～ ●うどん作り/児童館/10:00～		外科 休日急患診療センター(26-1397) 内科 かわかみ(21-7538) 歯科 みやうち(25-2500)
20 月			外科 大藤(21-0002) 内科 柳井(22-0748)
21 火	●絵本の読み聞かせ「ガタンゴトンの会」/からふる/11:00～ ●心配ごと相談/総合福祉センター/13:30～		外科 花宮(25-8738) 内科 中嶋(22-2206)
22 水	●「草の芽」のおはなし会/明木図書館/15:30～		外科 都志見(22-2811) 内科 全真会(22-4106)
23 木	●子育て相談/児童館/10:30～		外科 玉木(22-0030) 内科 中坪(22-5430)
24 金	●国際交流員の大人向けの英語で読み聞かせ/萩図書館/10:30～ ●国際交流員の英語で読み聞かせ/子ども図書館/15:30～		外科 萩市民(25-1200) 内科 市原(22-0184)
25 土	●マイナンバーカード休日受け取り(26日)/市役所本庁/8:30～ ●文化財防火デー「消防訓練」/青木周弼旧宅/9:30～ ●スキー連盟 スキー講習会/大佐スキー場(広島県)/10:00～ ●大島まるまる体験ツアー/大島各所/11:00～ ●みんなでミュージック/児童館/13:30～		外科 休日急患診療センター(26-1397) 内科 兼田(22-1113) 歯科 みやうち(25-2500)
26 日	●ガレッジセール&フリマ祭(27日)/よしの邸・600坪広場/9:00～		外科 田町(24-1234) 内科 わたぬき(25-2020)
27 月			外科 かわかみ(21-7538) 内科 ふじわら(22-0781)
28 火	●親子遊びぽっぽの会「感触あそび」/からふる/10:30～ ●心配ごと相談/須佐保健センター/9:30～ ●発達相談日/からふる/11:30～		外科 花宮(25-8738) 内科 柳井(22-0748)
29 水	●工作会/明木図書館/15:30～		外科 都志見(22-2811) 内科 山本(26-0077) 小児科 いわたに(24-2100)
30 木			
31 金			

★保健ガイドは、18 ページに掲載しています。

萩・阿武
健康
ダイヤル24

急病時の相談や、医療・健康に関することは、
24時間年中無休・無料
☎ 0120-506-322へ

電話相談
小児救急医療
にかかると前

☎ #8000
または、☎ 083-921-2755
(受付時間19:00～翌朝8:00)

夜間・休日当番医の診療時間

※月～金曜の夜間当番は、17:00～翌朝8:00、土曜の当番は、12:00～翌朝8:00、日曜・祝日の当番(休日急患診療センター)は、9:00～12:00、13:00～16:00、17:00～翌朝8:00、歯科は9:00～12:00、13:00～15:00、阿北(萩地域以外)は、8:30～17:30
※小児科は、11日、31日以外内科で対応します。
※日曜日・祝日の外科は休日急患診療センターで対応します。
※救急医療は急患のためのものです。

■当番医が変わった場合 消防テレホンサービス (☎ 25-7474)、萩・阿武健康ダイヤル 24 で確認してください。



山口ゆめ回廊

山口県央連携都市圏域となった7市町の多彩な情報を紹介します。
市内のイベントと合わせて、お出かけしませんか？



防府 だいかん 大寒みそぎ

暦の上でもっとも寒い日とされる大寒の日に、冷水につかって心身を清め、無病息災を祈る行事です。

日 1月20日(月)～22日(水)

6:30～、18:00～(各日2回)

場 問 春日神社(防府市大字牟礼1354)

☎ 0835-38-1185

山陽小野田 第11回名産品フェア

市内・県内の名産品の販売や屋台グルメなど約50店舗が出店します。

日 1月11日(土)～13日(月)

9:30～18:00

場 おのだサンパーク

場 問 山陽小野田観光協会

☎ 0836-82-1313

山口 せいげいゆきこ 「清家雪子展——『月に吠えらんねえ』の世界

中原中也記念館の開館25周年記念展。文学表現と清家氏独自の作品世界の造形との関わりを紹介します。

日 開催中～4月12日(日)

9:00～17:00

場 問 中原中也記念館

☎ 083-932-6430

津和野 第30回つわのSL健康マラソン

SLの走る津和野駅、白壁と堀割の殿町通りなどを楽しく走るマラソン大会です。参加選手を募集します。

日 3月8日(日) 8:00～

場 津和野高校体育館(集合場所)

申 問 1月24日(金)までに、つわのSL健康マラソン事務局 ☎0856-72-1854

宇部 古今狂言会

狂言師・野村万蔵まんぞうと南原清隆きよたかによる古典と現代の「笑い」のコラボレーションをお楽しみください。

日 2月22日(土) 15:00～

場 渡辺翁記念会館

場 問 宇部市文化創造財団

☎ 0836-35-3355

美祿 ポスコン!2020

「言葉」「絵画」「写真」など、さまざまなジャンル・手法でデザインされたポストカード展です。

日 1月18日(土)～2月9日(日)

10:00～17:00

場 問 秋吉台国際芸術村

☎ 0837-63-0020



萩市地域おこし協力隊活動紹介 19

問 地域づくり推進課 ☎25-3360

市では、14人(1月1日現在)の隊員が萩市ならではの魅力を生かし、活動しています。地域振興や魅力づくりに向け活動している隊員をシリーズで紹介しています。



そのだ こうき 園田 滉樹

■着任日
平成31年3月1日

■前住所地
愛知県大治町おおはるちょう

■配属先
川上産業振興部門

■活動内容

林業振興と林業資源の有効活用に関する活動に取り組んでいます。現在は林業に必要な伐木等の技術取得や、木材加工業者での製材・木工の研修を受けています。

■今後の抱負

萩の森林資源の有効活用ができるように「自伐型林業」をメインに森に携わっていきたくと思っています。森林管理を行いながら、萩の木材の良さを生かした商品開発や、得意な写真を使って萩の山の良さを情報発信していきます。



ひろせ こう 広瀬 耕

■着任日
令和元年11月1日

■前住所地
下関市

■配属先
地域づくり推進課

■活動内容

空き家を活用した定住人口増加に関する活動として、萩市空き家情報バンクの運営をサポートしながら、廃品家具のリペア、リサイクル事業も検討しています。

■今後の抱負

私は萩のどこか懐かしい街並みや物が好きです。その懐かしさは心地よく、他にもそのように感じる人はいるはず。空き家活用という活動テーマを通し、萩の古き良き物の魅力を、より多くの人に伝えられるよう取り組んでいきます。

お出かけ情報

萩・明倫学舎 新春音楽祭

新春の萩・明倫学舎で和楽器の生演奏と懐かしいレコードの音色を楽しんでみませんか。

◎**スタッリings new year 争 concert at 萩・明倫学舎**

日 1月2日(日) 11:00～、13:30～ (2回公演)

場 萩・明倫学舎本館
インフォメーションセンター



◎**レコードコンサート**

日 1月12日(日) 14:00～

場 萩・明倫学舎本館
インフォメーション
センター

料 無料 (どなたでも鑑賞できます)

問 NPO 萩明倫学舎 ☎ 21-0304

萩藩校明倫館創建 300 年記念 全国藩校サミット萩大会を開催

11月30日、「新しい時代を切り拓くひとづくり～『藩校に学ぶ萩の“志”教育』をテーマに、『第17回全国藩校サミット萩大会』を開催しました。全国39の旧藩から、20人のご当主を含めた関係者約250人をお迎えし、市内外から800人の出席となりました。

「お船謡」の披露を皮切りに、大会会長の毛利家当主毛利元敦氏による開会の辞、本郷和人先生(東京大学史料編纂所教授)による記念講演が行われました。また、旧藩ご当主の紹介、旧藩ご当主代表の徳川宗家から徳川家広氏の挨拶の後、萩市内の子どもたちによる文化活動が披露されました。大会終盤には、「萩宣言」の発表と、次期開催地の栃木県壬生町の櫻井副町長から次期大会に向けての意気込みが述べられました。

12月1日は、高杉晋作旗有備館剣道大会に旧藩ご当主が参加し、子どもたちに竹刀の贈呈が行われた後、市内視察が行われました。



アート盆栽展

日 1月18日(土)～3月1日(日) 9:00～16:30

場 渡辺菫蔵旧宅
■ 作者 岡野芳子
(日本手工芸指導協会師範)
問 まちじゅう博物館推進課
☎ 25-3290



よしの邸ガレージセール & フリマ祭

日 1月26日(日)・27日(日) 10:00～14:00

場 よしの邸・600坪広場 (須佐4916)

■ 出店者募集

手作り工芸品から遊休品、加工場の直売から家庭菜園の野菜、ケーキや手作りクッキーなど。出店料無料、両日でなくても可。

締 1月22日(土)まで

問 メール koubou-alley@docomo.ne.jp

☎ 090-8996-9004 (吉野)



山口県立萩美術館・浦上記念館

☎ 24-2400

現在形の陶芸 萩大賞展 V

日 開催中～1月13日(日)

内 日本全国から応募された、多様な茶陶作品を展示。

新春ミュージアムコンサート

日 1月2日(日)

■ 大板山たたら太鼓同好会
10:30～ ※小雨決行

場 美術館入口

■ 山口県交響楽団弦楽四重奏団
① 11:30～、② 14:30～

場 エントランスロビー

アート年賀状 2020 作品展示

日 1月2日(日)～26日(日)

■ その他 2日(日)・3日(金)には、ちよると記念撮影、グッズが貰える運試しを開催。

■ 新成人は2日(日)～5日(日)まで入場無料



《萩大賞》
くろとかげこ とめほらまきみ
黒蜥蜴壺 (止原理美)

萩博物館企画展「萩の夏みかん物語りⅡ」

1/18
土

3/31
火

世界文化遺産の資産のひとつである萩城下町では、今も夏みかんが栽培されています。萩の夏みかんは、明治維新後、禄を失った武士の救済のために、武家屋敷地を利用して栽培が始まりました。夏みかんに関わるさまざまな物語を紹介し、関連の行事を開催します。

常設展示改変にともなう無料公開について

期間 1月25日(土)～3月15日(日)

常設展示室の一部を改変する工事を行うため、当面工事箇所の展示をご覧いただけません。工事箇所以外の展示については、無料公開します。

関連行事 ギャリートーク&まち歩き

日 1月25日(土)、2月22日(土) 14:00～

場 萩博物館、堀内地区

申 不要

※ギャリートーク、まち歩きのどちらか片方だけの参加も可能です。



くだものあおもとのとんや ひきふだ
果実青物問屋の引札
てんまいちば いちのすけ
(大阪天満市場小林市之助)



みかん いち
蜜柑類・芋問屋の引札
しんかわまきもりとくきぶろう
(兵庫新川正森徳三郎)

萩博物館 ☎ 25-6447

開館時間 9:00～17:00 (入館は16:30) まで

休館日 1月22日(水)～24日(金)

観覧料 大人520円、高・大学生310円、小・中学生100円



萩博物館 HP

参加者募集

萩往還ワンデーウォーク 2020 3月21日(土)開催!

維新の志士たちが駆け抜けた歴史の道「萩往還」で、佐々並市や史跡を巡るウォーキング大会を開催します。



▼佐々並コース (19.3km)

- ・受付場所 佐々並公民館(支所)
- ・受付開始 7:30～、スタート 9:00
- ・コース 佐々並公民館～落合の石橋～一升谷の石畳～乳母の茶屋～悴坂駕籠建場跡～涙松跡～中央公園

▼明木コース (10.3km)

- ・受付場所 旭イベント広場(明木)
- ・受付開始 8:30～、スタート 10:00
- ・コース 旭イベント広場～乳母の茶屋～悴坂駕籠建場跡～涙松跡～中央公園

- 対象者 小学生以上(小学生は保護者同伴)
- 持参品 水筒、雨具、帽子、タオル、健康保険証、ごみ袋、マイカップ、その他必要なもの
- 参加料 1,000円(高校生以下・75歳以上は無料)
- ※弁当(500円)を希望される方は、参加申し込みの際に料金を添えて申し込んでください。
- 申込期限 2月27日(日)



昨年の萩往還ワンデーウォークの様子

- 申込方法 市民体育館、市役所総合案内、各総合事務所地域振興部門、各公民館備え付けの参加申込書に必要事項を記入し、市民体育館またはゆうちょ銀行、郵便局(手数料は自己負担)で申し込み
- 問い合わせ スポーツ振興課 ☎ 25-7311