



Discover the Ethos of Japan

山口県萩市

広報はぎ

7

July 2020

vol.341

TOPIC

- 2 6月萩市議会で決まった補正予算概要
がんばろう萩！新型コロナウイルス対策
- 6 シリーズ③ 今、なぜ中核病院が必要なのか
- 7 「まちづくりセッション」7月からスタート！
- 8 萩市オリジナルナンバープレートの交付
- 9 萩逸品コンペティション2020！
- 12 情報案内板
- 18 情報カレンダー
- 20 慶弔だより
- 22 お出かけ情報

【今月の表紙】6月15日～7月31日まで、新型コロナウイルス感染症の感染リスクと向き合いながら、日夜、医療機関や介護施設、福祉施設で勤務されている医療従事者や介護従事者等の皆さまに対し、敬意と感謝の気持ちを表すため「ブルーライトアップ」を行っています。

子育て世帯応援事業

18歳以下の子を持つ世帯への支援 **申請不要**

何がもらえるの？ 子ども1人当たり5,000円相当の市内共通商品券

対象者は？ 平成14年4月2日～令和2年6月30日までに生まれた子どもかつ、令和2年6月30日時点で萩市に住民登録のある子ども

支給方法 7月上旬に、対象の子育て世帯に簡易書留で郵送

詳しくは
QRコードから大学生等を支える世帯への支援 **申請必要**

何がもらえるの？ 子ども1人当たり5,000円相当の市内共通商品券か萩産品の詰め合わせセット

対象者は？ 大学院、大学、短期大学、専修学校・各種学校（専門学校並びに予備校など）に通う学生等かつ、令和2年6月30日時点で、保護者が萩市に住民登録のある学生等

受付期間 7月1日②～9月30日②

申請方法 給付申請書（市HPからダウンロード可）に、必要事項を記入のうえ郵送または持参、メールでご提出ください。市HP内の申請フォームからも提出できます。

問い合わせ 企画政策課 ☎ 25-3102

ひとり親世帯への臨時特別給付金

ひとり親世帯を支援するため、給付金を支給します。

申請期間は？ 7月1日②～令和3年2月26日⑤

申請先は？ 子育て支援課、各総合事務所市民窓口部門、支所・出張所

詳しくは
QRコードから

【基本給付】

支給対象者は？

①令和2年6月分の児童扶養手当の支給を受けている方 → **申請不要**②公的年金給付等を受給しており、児童扶養手当の支給を受けていない方 → **申請必要**
※児童扶養手当の支給制限限度額を下回っていること。③新型コロナウイルス感染症の影響を受けて家計が急変するなど、収入が児童扶養手当を受給している方と同じ水準となっている方 → **申請必要**

給付額は？ 1世帯5万円、第2子以降1人につき3万円

【追加給付】

支給対象者は？

上記、①・②の基本給付支給対象者のうち、新型コロナウイルス感染症の影響を受けて家計が急変し、収入が減少した方 → **申請必要**

給付額は？ 1世帯5万円

○臨時給付金窓口の延長：7月2日②、9日②、16日②、30日②、いずれも19:00まで

問い合わせ 子育て支援課 ☎ 25-3259



ろう萩！新型コロナウイルス対策

安心安全観光地づくり事業

クーポンを配布する宿泊施設・クーポンを利用できる飲食店等を募集

配布施設は？	事前に登録のある市内の宿泊施設に宿泊された際、チェックイン時に1人2,000円(千円券×2枚)を配布します。 ※下記宿泊助成事業との併用はできません。
利用施設は？	事前に登録のある市内の観光施設、土産物店・飲食店など(※)で使用できます。 ※観光客が利用し、市内に事業所・施設があること。
登録の条件は？	新型コロナウイルス感染症拡大防止に努め、「新型コロナ対策安全安心宣言」として、宣言書・ステッカーを店内・店頭に掲示していること
受付期間	7月1日(水)～15日(水)
申込方法	申請書(市HPからダウンロード可)に、必要事項を記入のうえ郵送または持参、メールでご提出ください。

市では、新型コロナウイルス感染症の影響により落ち込む観光需要の回復を図るため、市内宿泊施設に宿泊された方に、感染症対策に取り組む、市内観光施設・飲食店・お土産物店などで利用できる2,000円相当のクーポン券を配布します。

利用期間は？	8月1日(土)～令和3年1月31日(日)
配布枚数は？	10万枚(枚数に達し次第終了)

問い合わせ 観光課 ☎ 25-3139



詳しくは
QRコードから

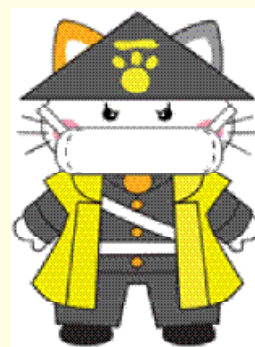

萩市民と萩市民を代表とする市外の方を含めた団体

宿泊助成事業の再開

新型コロナウイルス感染症の影響により落ち込む宿泊事業者の応援と、普段宿泊する機会が少ない萩市民の方と、萩市民を代表とする市外の方を含めた団体に、萩のおもてなしと、非日常を体験していただくため特別宿泊プランを再開します。

利用はいつまで？	9月30日(水) 宿泊分まで
利用方法は？	①観光協会HPに掲載されている対象宿泊先へ利用する旨を電話で連絡 ※予約方法については、宿泊先へ確認してください。 ②チェックイン時に「萩市民」であることを確認できるもの(免許証、保険証、マイナンバーカード等)を提示 ③値引きした宿泊代金を宿へお支払いください
割引はいくら？	A. 1泊2食付きプラン ⇒ 5,000円の割引(1人1泊につき) B. 1泊朝食付きプラン ⇒ 4,000円の割引(1人1泊につき) C. 素泊まりプラン ⇒ 3,000円の割引(1人1泊につき)



詳しくは
QRコードから

※宿泊先によっては対応できないプランがあります。割引率が宿泊代金を上回る場合、払戻しはできませんので、ご注意ください。消費税および入湯税は補助対象外です。

※利用条件は「萩市民の方」か、「萩市民」を代表とする市外の方を含めた団体(1団体5人まで)であること。

問い合わせ 観光課 ☎ 25-3139

傷病手当拡充給付金事業

新型コロナウイルスに感染された方、または発熱等の症状があり感染が疑われる方が安心して治療が受けられるよう、労務に服することができなくなった場合の傷病手当を拡充して支給します。

対象者は？

新型コロナウイルスに感染、または発熱等の症状があり感染が疑われる給与収入者の方で、加入医療保険から傷病手当金の給付があった方



詳しくは
QRコードから

対象期間は？

令和2年1月1日～9月30日

支給額は？

1日当たりの支給額（直近3月間の平均給与収入の3分の1）×支給対象日数
※各医療保険の傷病手当金から3分の2は支給されます。

問い合わせ

市民課保険年金係 ☎ 25-3147

観光客受入環境整備事業

低迷する観光需要の回復に向けて、観光客の受入環境充実のため基盤整備を行います。

萩城下町 Wi-Fi 整備

萩城跡周辺多言語看板設置

問い合わせ

観光課 ☎ 25-3139

森林経営管理継続支援事業

国内外での木材需要が減少し、木材価格が下落しているため、市内林業経営体が事業継続・雇用に維持し、適切な森林経営管理を継続できるよう支援します。

事業内容は？

市内林業経営体が私有林内で、再造林を伴う主伐を実施する場合に、木材価格の下落相当分を補助

補助率は？

10/10（補助限度額：2,500円/m³）

問い合わせ

林政課 ☎ 25-4194

高校魅力化支援事業

市内高校生を対象に探究学習を進めながら、進学や就職にも役立つ情報活用能力、課題解決能力、表現力、コミュニケーション力などのスキルを修得できる学びの場を提供することで、将来、社会に貢献できる人材を育成し、あわせて市内高等学校の魅力化を推進していきます。

問い合わせ

産業戦略室 ☎ 25-3351



萩市では新型コロナウイルスに関し、市民や事業者の皆様のご協力により、感染者を一人も出すことなく今日に至っている。これについては本当に感謝している。

市としては、「新しい生活様式」の定着と業種毎の「感染拡大ガイドライン」の実践に向けた取組を徹底しつつ、国の対処方針に倣い、感染防止を徹底し、市民の日常生活や事業者の経済活動の本格的な回復を目指す取り組みをより一層推進していきたい。

さて、コロナ禍にあって、私たちの行動は大きく変わった。マスク姿が定着し、ヒューマンディスタンスを確保したため、現実空間での会話が激減した方が多いのではないだろうか。また、日常生活も「三密」を回避する生活が定着し、公共交通機関に依存する都会では、仕事は自宅勤務やリモートワークが相応に機能した。アフターファイブの飲み会はオンライン飲み会が増加した。参加が容易なことから、オンラインでの人間関係は広がり、適度な酒量から会話の中身が深くなり、人との交流や人間関係の大切さを再認識した。生活面では外食が激減し、家庭食やテイクアウトが中心となった。子供たちも学校が休校で家での自粛となり、外遊びができず、ゲーム等を興じる時間が多くなる一方、オンラインでの学習も機能することが分かった。

これまで長年の間、日本は首都圏一極集中が問題視されながらも、なかなか解消できない状況が続いている。しかし、新型コロナウイルスがこうした状況に一石

を投じた。インターネットがあれば、ひととおりのことは済ませられる。ならば、何も都会で暮らす必要はなく、三密な都会を脱出して、地方都市で、更には言えば田園風景の残る田舎で心豊かに暮らす生き方を選択する方が増えてくるのではないか。

地方は人口は少なく、都会並みにすべての都市環境が整備されているわけではないが、オンラインで情報収集し、仕事をこなし、友人との人間関係を維持し、リアルな人間関係も構築しやすい地方の環境は、この先選ばれる可能性は十分にある。

そして、少し移動すれば、自然環境に恵まれた田舎で、リモートワークにより都会に拠点を置く会社のサテライトオフィスで仕事をこなし、都会並みの給与水準を得ることは夢物語ではない。

ウイルスは目に見えない敵で、この先新型コロナウイルスの第2波、第3波やさらに新種のウイルスがいつまた蔓延するのかわからない。加えて、地震などの自然災害も日本においてはそのリスクも相応に高い。とりわけ太平洋側では南海トラフによる地震や津波など、平穏な生活を一変させる破壊力をもつ。

世の中での価値観が大きく変わることを『パラダイムシフト』と呼ぶが、コロナ禍で、様々な生活体験を経た日本において、まさに『パラダイムシフト』が進行しつつあるのではないだろうか。こうした時にこそ、その流れを積極的に捉えて日本海側の小都市、萩が選ばれるまちになるように働きかけなければならない。そのためにも、『暮らしの豊かさを実感できるまち』と萩市民が感じてもらえるまちにしていきたい。

7月28日は「萩市民防災の日」

平成25年7月28日に発生した萩市東部集中豪雨災害は、市に甚大な被害をもたらしました。この災害の経験と教訓を風化させることなく、日頃から災害に対する備えを強化し、一人ひとりの防災意識を高めましょう。

日 7月28日(火) 18:30～19:30

場 総合福祉センター

内 式典、防災講演会

講 気象予報士・防災士 坂本京子きょうこ

(日本防災士会山口県支部 女性部部长)

申 7月20日(土)までに、防災危機管理課へ ☎ 25-3808

※ 7月21日(日)～8月3日(火)は、市役所ロビーでNPO法人防災・砂防ボランティア協会によるパネル展示を開催。

7月23日(木)～29日(水)は
「萩市防災週間」

家族で、地域で、職場で「防災」
について話し合みましょう。



高佐地区処理場(平成25年7月28日撮影)

ご存知ですか、萩の医療の現状を

これまで、萩の医療の現状と中核病院の必要性についてお知らせしてきました。今回は、現在検討を行っている中核病院づくりや市民病院と都志見病院との統合について、Q&A形式でご説明します。

Q 市で検討している、中核病院とはどのような病院ですか？

A 中核病院は、地域の医療機関と連携し、地域医療の拠点としての役割を担う病院です。複数の診療科や高度な医療機器を備え、かかりつけ医で行うことが難しい専門的な検査や医療（大学病院などが行う高度医療は除く）を行います。

Q 今、なぜ中核病院をつくるのですか？

A 医療従事者の不足と高齢化が進む萩医療圏において、このままでは、救急など、今の医療体制が保てなくなります。医療従事者を確保するためには、症例の数が多く、指導体制が整っている、地域の核となる拠点病院が必要となります。

また、市民病院などの急性期医療を担う病院は中・小規模で、専門的な医療が分散しています。地域の中核を担う病院を新たにつくることで、他の病院との機能の分化・連携を図り、市民が安心して暮らせる医療体制づくりを目指しています。

Q なぜ統合を検討するのですか？

A 医療従事者が不足している萩医療圏では、市民病院だけで中核病院をつくることは困難です。都志見病院と統合することで、医療従事者を集約し、チーム医療の充実が図れるほか、1病院あたりの症例の数も増やすことができ、医療従事者を受け入れやすい環境が整ってきます。

また、両病院の機能を集めることで、診療科目など

の医療サービスが充実し、萩医療圏で不足している回復期機能の確保などにつながることを期待されます。

Q 2つの病院が一緒になると聞きましたが、どちらの病院に行ったらいいのですか？今の市民病院や都志見病院がなくなるのですか？

A 2つの病院のどちらかが、今すぐになくなる訳ではありません。今まで通りかかりつけ医などの医療機関で受診してください。

将来的に、市民病院と都志見病院とが経営統合し、新たな病院として運営することを目指して検討を進めています。今後、2つの病院の施設をどのように活用し、診療の窓口をどこに設けるかなどについては、検討委員会での議論を踏まえ、決定します。

Q 中核病院では、患者負担は増加するのですか？

A 医療費については、国が診療報酬や患者負担割合を定めているため、患者さんの負担が変わることはありません。有料個室の使用料など医療保険が適用されない部分については、適正に設定していきます。

中核病院づくりについては、検討委員会において協議していきます。

第2回中核病院形成検討委員会

日 7月7日(火) 14:00～16:00

場 総合福祉センター多目的ホール

問 中核病院形成推進室 ☎ 21-3120



中核病院なんでもトーク

地域や団体の集まりなどで、中核病院づくりについて説明し、意見を伺う「中核病院なんでもトーク」を行います。

「今、なぜ中核病院が必要なのか」、「萩医療圏の現状はどうなのか」など、「説明を聞きたい!」「意見を伝えたい!」とのご要望がありましたら、中核病院形成推進室までお申し込みください。

イージス・アショアへの対応 問 総務課 25-3439

6月15日、防衛省から、イージス・アショアの配備に関するプロセスの停止が発表されました。

また、6月19日、河野防衛大臣が、山口県庁を訪問され、今回のプロセスの停止に関する説明と謝罪がありました。

停止の理由として、ブースターをむつみ演習場内に落下させるには、相当のコストと期間を要するこ

とが判明したことが挙げられています。

市長から、ブースターを確実に安全に落下させることができない以上、むつみ演習場への配備は不適であることを伝えるとともに、防衛省に、市民への丁寧な説明を求めました。また、市議会議長からも市民や市議会への詳細な説明を求めました。

「萩まちづくりセッション」7月からスタート！

市では、市民の皆さまの声をしっかりと聴き、市民の皆さまの目線で物事を考える市民目線の施策を進めてきました。

市長から市の主要な施策について説明を行い、市民の皆さまからのご意見などを直接お聴きし、広く市政に反映させていきますので、ぜひご参加ください。

■開催時期：7月～11月

■開催時間：19:00～20:30

■開催場所：小学校区ごとに各地域で開催

■内 容：市長自ら主要な施策等を説明し、市民の皆さまからのご意見をお聴きします。

※今後、市内等で新型コロナウイルスの感染が確認された場合、中止することもあります。

小学校区	期 日	会 場
大井	7月8日㊦	大井小中学校体育館
大島	7月11日㊧	大島漁村センター
越ヶ浜	7月20日㊨	山口県漁協はぎ統括支店
相島	7月22日㊩	相島小中学校体育館
白水・木間	7月29日㊪	白水小学校体育館
見島	7月31日㊫	見島ふれあい交流センター
三見	8月4日㊬	三見小中学校体育館
椿東	8月7日㊭	椿東小学校体育館
椿西	8月19日㊮	椿西小学校体育館
明倫	8月28日㊯	総合福祉センター (多目的ホール)
総合事務所管内	10月～	10会場(日程等は今後決定)

市民の皆さまからのご意見を募集します

当日参加できない方、会場で発言しにくい方などは、事前にご意見をお寄せいただければ回答いたします。また、会場に来られる方も、前もってのご質問をお受けします。

■提出方法 秘書広報課広報係、各総合事務所・支所・出張所の窓口備え付けの用紙（市HPからダウンロード可）を郵送、FAX、メール、持参により、開催の1週間前までにご提出ください。

※当日、会場で提出された場合、時間の都合等により、全てのご意見に回答できない場合がありますのでご了承ください。

■提出先 〒758-8555 萩市秘書広報課広報係

☎25-3178、FAX26-5458、メール kouhou@city.hagi.lg.jp



災害時の避難

避難所では、新型コロナウイルス感染症の対策をしています

市から避難勧告等が発令された場合は、新型コロナウイルス感染症対策をふまえ、次の内容にご留意の上、避難をしてください。

■分散的な避難

市では、避難所において新型コロナウイルス感染症対策を講じていますので、危険と判断された場合は躊躇することなく避難所への避難をお願いします。

また、密集を避けるため、市の指定する避難所だけでなく、ハザードマップを確認して、安全が確保できる親戚や知人宅への避難、あるいは災害の状況により安全な建物の2階以上への避難をご検討ください。

※密集を避ける観点から分散的な避難を呼びかけていますが、それらの避難が危険であったり、困難な場合は、市の指定する避難所に避難してください。



■避難所での注意事項

- 感染者の濃厚接触者や発熱・咳等の症状がある方は、避難所に到着後、速やかに職員等に申し出てください。
- 健康状態等により「濃厚接触者」、「発熱等の症状がある方」、「要配慮者や基礎疾患のある方」、「一般の避難者」ごとに避難する部屋を分けます。
- 3密（密閉・密集・密接）を避けましょう。
- 感染症対策のため、身体的距離の確保、こまめな手洗い・アルコール消毒、咳エチケット、定期的な換気にご協力をお願いします。
- ウイルスは粘膜を通じて侵入するため、汚れた手で目・鼻・口を触らないようにご注意ください。
- 通常の非常持出品に加えて、マスク・消毒液・体温計・清潔なタオルの準備をお願いします。

問 防災危機管理課 ☎25-3808

萩市オリジナルナンバープレートを交付します

市で交付している課税標識（ナンバープレート）の一部に、松下村塾や須佐ホルンフェルス、萩にやんのイメージデザインを取り入れたオリジナルナンバープレートの交付を開始します。皆さんが愛用するバイクに取り付けて、萩の魅力発信・PRにご協力ください。

- 交付開始 7月1日(水) 8:30～
- 交付場所 課税課固定資産税係（本庁1階4番窓口）、各総合事務所市民窓口部門、支所・出張所
- 対象車種 原付第一種（50cc以下）のみ
- 交付枚数 500枚（一部除外番号があります）
- 交付手続 新規登録は、通常またはオリジナルナンバープレートいずれかを選択可能です。また、既に登録のある車両は、無料で交換も可能です。

【新規登録】

- ・所有者、使用者の印鑑
- ・販売証明書または譲渡証明書等（車名、車台番号、排気量がわかるもの）

【交換】

- ・所有者、使用者の印鑑
- ・現在使用しているナンバープレート



■ 注意事項

- ・ナンバープレートは受付順に交付しますので、希望番号の指定や事前予約はできません。
- ・なくなり次第、交付終了となります。
- ・交換した場合は、標識番号が変更となります。それに伴い、自動車損害賠償責任保険の変更手続が必要となる場合がありますので、ご自身で保険会社等に確認をお願いします。

問 課税課 ☎ 25-3485

環境美化週間

7月6日(月)～7月12日(日)

問 環境衛生課 ☎ 25-3520

近年、ごみの減量とリサイクルを進める動きが活発になってきています。環境美化週間では、ぜひ環境について考えてみましょう。身近なことから今から始めることができる環境活動は多くあります。一緒に、環境保全につながる行動をよろしくをお願いします。

レジ袋が有料になります

- お店に入ったら、お店のカゴを使おう！
- 他店での買い物後のマイバッグは、口を閉じよう！
- 買い物中は、マイバッグを折りたたんでおきましょう！
- マイバッグを開くのは、レジを通過してからにしよう！



河川海岸一斉清掃等を中止します

7月12日(日)に開催を予定していましたが「萩市河川海岸一斉清掃等」は、新型コロナウイルス感染症拡大防止のため、開催を中止します。

ただし、地域や町内会によっては、防災上の観点など地域の実情に応じて清掃活動を実施する場合があります。その場合、感染予防対策や熱中症対策はしっかり行ってください。

萩図書館にて特別展示コーナーを設置

7月1日(水)から12日(日)まで、「私たちができるエコ」をテーマに展示を行っています。

ハギッピン 萩逸品コンペティション 2020 !

市の活性化につながるよう、地域資源を活用した、新しいお土産品のアイデアコンテストを開催します。

今年度のテーマ

萩の新米に合う、新たな「ご飯のお供」

■申込期間 7月13日(月)～9月18日(金)

■応募資格 ・市内の事業者・団体等(共同出品可)
・市内で起業を目指す市外の個人や事業展開を行う事業者等

■出品数 1事業者2点まで。関連作品は1件とする

■募集内容

▽萩の地域資源を活用・イメージした新しいお土産品

▽萩産の原材料を使用している、またはネーミング・コンセプトが萩の歴史や自然、ストーリーをイメージした商品

▽常温で日持ちできるもの

▽新たに開発を行う試作品、または概ね1年以内に開発(リニューアル含む)した商品

■表彰 最優秀賞1点：20万円、優秀賞3点以内：5万円、アイデア賞2点以内：1万円

■申込方法 出品申込書(市HPからダウンロード可)と商品(試作品含む)の写真とデータを郵送または持参(その他、商品の説明資料等があれば、補足資料として提出してください)。〒758-8555 萩市商工振興課内 萩逸品コンペティション実行委員会事務局 ☎25-3108



詳しくは
QRコードから

テーマ お菓子



第1回最優秀賞
萩酒蔵 ロッシェ 5 (プチシャトー萩店)

テーマ おつまみ

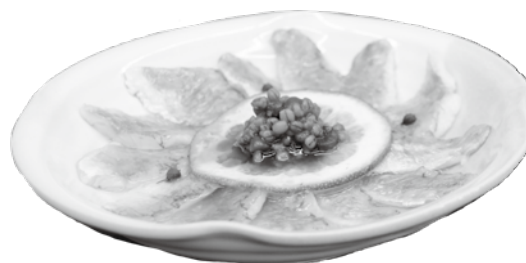

第2回最優秀賞
萩乃金太郎君の青ざり橙ミルフィーユ (尾崎三次^{みつく})

高齢者の難聴

「最近、耳が遠くなった」「話し声が聞き取れない」と感じることはありませんか？

人の聴力は、40代から少しずつ落ちていき、70代では約半数の方が、加齢による難聴になるといわれており、これには「音は聞こえるけど、ことばが聞き取れない」という特徴があります。

加齢による難聴は、うつ病や認知症の発症率の増加につながるともいわれ、補聴器を用いて聞こえる状態

を維持することが大切です。

補聴器は、医療機関を受診して、その方に合わせた調整が必要です。また、医師の診断に基づく補聴器の購入費用は、医療費控除の対象になります。気になる方、症状を感じている方は、ご相談ください。

■相談・問い合わせ

高齢者支援課 ☎25-3137

地域包括支援センター ☎25-3521

健康増進課 ☎26-0500



市では、将来の萩市を担うチャレンジ精神旺盛な職員を募集します。多くの方の応募をお待ちしています。

募集職種	募集人員	受験資格（すべての条件を満たすこと） ※年齢は令和3年4月1日現在	募集期間	第1次試験	第1次試験内容	採用予定日	
初級事務 (高校・短大卒)	若干名	①平成11年4月2日以降に生まれた方(21歳以下) ②高等学校以上(4年制大学を除く)を卒業した方または令和3年3月までに卒業見込みの方	7月1日 [㊦] ～ 8月13日 [㊦]	9月20日 [㊦]	事務：教養試験 土木：専門試験 (以下、共通) 作文試験 職場適応性検査 事務適性検査 集団面接	令和3年 4月1日 [㊦]	
初級土木 (高校・短大卒)							
社会人経験者 (事務職)	若干名	①昭和56年4月2日以降に生まれた方(39歳以下) ②高等学校以上(4年制大学を含む)を卒業した方 ③民間企業等での職務経験が1つの会社で5年以上ある方 ※令和2年度萩市職員採用試験を受験された方は応募できません					社会人基礎試験 作文試験 事務適性検査 集団面接
社会人経験者 (土木技術職)	若干名	①昭和56年4月2日以降に生まれた方(39歳以下) ②高等学校以上(4年制大学を含む)を卒業した方 ③民間企業等での職務経験が1つの会社で5年以上ある方					専門試験 作文試験 職場適応性検査 事務適性検査 集団面接
保育士	若干名	①平成5年4月2日以降に生まれた方(27歳以下) ②保育士資格を有する方または令和3年3月までに保育士資格を取得する見込みの方					専門試験 作文試験 職場適応性検査 集団面接
学校給食調理員	若干名	①昭和56年4月2日以降に生まれた方(39歳以下) ②中学校卒業以上の方 ※調理師免許は必要ありませんが、調理できる方					教養試験 作文試験 職場適応性検査 業務適性検査 集団面接
保健師	若干名	①昭和56年4月2日以降に生まれた方(39歳以下) ②保健師免許を有する方または令和3年2月実施の試験に合格し、保健師免許を取得する見込みの方					専門試験 作文試験 職場適応性検査 事務適性検査 集団面接
市民病院 管理栄養士	1名程度	①平成5年4月2日以降に生まれた方(27歳以下) ②管理栄養士免許を有する方または令和3年3月実施の試験に合格し、管理栄養士免許を取得する見込みの方					専門試験 職場適応性検査 事務適性検査 個人面接
市民病院 看護師	7名程度	①昭和45年4月2日以降に生まれた方(50歳以下) ②令和3年2月実施予定の看護師国家試験に合格し、当該免許を取得する見込みの方					専門試験 看護師適性検査 個人面接
市民病院 薬剤師	2名程度	①昭和55年4月2日以降に生まれた方(40歳以下) ②令和3年2月実施予定の薬剤師国家試験に合格し、当該免許を取得する見込みの方					専門試験 職場適応性検査 個人面接
見島勤務 看護師 准看護師	1名程度	①昭和55年4月2日以降に生まれた方(40歳以下) ②看護師免許または准看護師免許を有し、看護業務の経験が概ね3年以上ある方 ③見島に居住できる方(住居あり)	作文試験 個人面接				

※上記のほか、市民病院看護師・薬剤師(有資格者)は随時募集しています。

※すべての職種で、萩市内に居住できる方(市民病院医療職は、特別な事情がある場合を除く)に限ります。

上記に関する提出書類・申込方法は、市HPや募集要項をご確認いただくか、人事課まで直接お問い合わせください。



教室活用の具体的な企画・提案を募集します！

■参加者募集

旧明倫小学校活用にかかるプロポーザルミーティング開催！ 7月6日(月)～31日(金)

旧明倫小学校4号棟の活用について、市内外の事業者・団体等を対象に一部の教室について貸付を予定しています。

そこで、この度、教室の貸付にかかるミーティングへの参加を希望する事業者を募集します。教室を借りて、事業の実施等を検討されていらっしゃる方はぜひ、この機会にお申し込みください。

対象者	市内外の事業者・団体、個人	
ミーティング	実施日	8月上旬（予定）
	内容	参加者から教室活用にかかる具体的な企画・提案、活用にあたっての意向をヒアリング
参加するメリット	提案内容が、基本ビジョンの達成および活用コンセプトなどに有益と判断した場合、 <u>公募選考の際のインセンティブ付与（加点）</u> を行います。 ※事業者の公募および決定は令和3年夏秋頃（予定）	

「産業」「ひとづくり」「交流」をコンセプトに
市民のみなさんのチャレンジを応援！！



※旧明倫小学校4号棟の活用方針、スケジュール、貸教室の概要等の詳細は市HPをご覧ください。

問産業戦略室 ☎ 25-3351



萩の地で新たなビジネスを！

萩市ビジネスプランコンテスト 2020 開催！

■プラン募集

7月20日(月)～8月31日(月)

起業にチャレンジする人を後押しするため、ビジネスプランコンテストを実施します。新型コロナウイルス感染症を踏まえた新たな日常に対応するためのアイデア等、様々なプランをお待ちしています。

プランは2部門で募集し、最優秀に輝いたビジネスプランには、事業実施に必要な資金を支援するための支援金100万円を贈呈します。萩で新たなビジネスにチャレンジしたい方はぜひご応募ください。

【①新規創業者部門】

独創的や市場性、地域貢献性および社会への波及効果のある事業で新たに起業を目指す方。

【②新分野事業拡大部門】

地域牽引性の高い新分野への進出等により規模拡大を図る事業者。

【副賞】100万円

【対象となるプラン】

市内において、提案する事業を営むことが確実で、令和3年度中に事業開始または事業着手できるプランが対象です。その他、募集要件等の詳細は市HPをご覧ください。

※学生ビジネスプランコンテストは別途開催予定

問商工振興課内

萩市ビジネスプランコンテスト協議会

☎ 25-3638



スケジュール

プラン募集 8月31日まで

書類審査結果通知 9月上旬

ブラッシュアップ 9月中旬

コンテスト
(公開プレゼン) 9月下旬

表彰式
(コンテスト終了後) 9月下旬



HaBu-Con



2019年 公開プレゼンの様子

情報案内板

日日時 場場所 内内容 定定員 料参加料 申申し込み
対対象 講講師 演演題 締締切 持持参品 問問い合わせ
※料の記載がないものは参加無料

お知らせ

固定資産税を減額します

申告により、認定長期優良住宅等に対する固定資産税の減額を受けることができます。

対象要件や減額内容等の詳細は、お問い合わせください。

対認定長期優良住宅、省エネ改修、バリアフリー改修、耐震改修

■申告期限 長期優良住宅の場合は、新築した年の翌年1月31日まで。改修の場合は、改修工事完了後、3カ月以内。

問課税課固定資産税係

☎ 25-3485



国民健康保険と後期高齢者医療制度の保険証・認定証は8月更新

新しい保険証を7月末までに簡易書留で郵送します。古い保険証は、8月1日以降使用できませんので、各自で適切に処分してください。

現在、認定証をお持ちの方で、引き続き認定を希望される方は、8月31日㊤までに更新手続きをしてください。

※7月15日㊤から事前申請受付。

○後期高齢者医療被保険者

現在、認定証をお持ちの方で、自

己負担限度額の区分に変更なし⇒全員自動更新のため申請不要。

該当の方には7月下旬に認定証を送付します。

問国民健康保険：市民課保険年金係

☎ 25-3147、後期高齢者医療制度：市民課保険年金係 ☎ 25-3239、

後期高齢者医療制度～保険料額決定通知書を送ります～

今年度の保険料額のお知らせを7月中旬に送付します。保険料額と納付方法をご確認ください。

■保険料の均等割 8.5割軽減は7.75割軽減に、また8割軽減は7割軽減に変わります。詳しくは、被保険者証（7月送付）に同封の資料をご覧ください。

問山口県後期高齢者医療広域連合

☎ 083-921-7110

市民課保険年金係 ☎ 25-3239

国民年金保険料納付が困難な方

経済的な理由等で保険料の納付が困難な場合には、申請により保険料の納付が免除・猶予される制度があります。

■申請期間 7月～翌年6月

申市民総合窓口、各総合事務所、支所・出張所、萩年金事務所に備え付

けの申請書を提出

持年金手帳、マイナンバーカード（通知カード）、印鑑、失業した場合は離職票または雇用保険受給資格者証の写し

※マイナンバー通知カードの場合は、免許証やパスポートなどが必要。

問市民課保険年金係

☎ 25-3239、萩年金事務所 ☎ 24-2158



児童手当・特例給付現況届の提出はお済みですか？

6月分以降の児童手当を引き続き受けるには、6月中旬に送付した現況届の提出が必要です。未提出の方は、早急に提出してください。提出がない場合、支給が差し止められます。

問子育て支援課 ☎ 25-3536

市長の資産公開

市では、条例に基づき市長の資産等について、資産等補充報告書、所得等報告書および関連会社等報告書を公開します。

日6月30日㊤～

平日開庁日の8:30～17:15

場総務課、各総合事務所地域振興部門

問総務課 ☎ 25-3359

エコプラザ・萩情報

☎24-5300

○休館日 毎週水曜日、毎月第2木曜日

○不用品活用銀行

■おゆずりします

大人用おむつ（パット用）、ドレスサー、萩商工の制服等、冷蔵庫・冷凍庫の温度計、ダブルベット、子供用自転車、ベットの防水パッド、16インチテレビ、ミシン、トルソー

■おゆずりください

ゲートボールセット

◆登録は3カ月間。登録者と直接交渉していただけます。希望者は、エコプラザ・萩へご連絡ください。成立した場合や登録を取り消される場合もご連絡ください。

○リサイクル講座

○さき織り講座

日7月26日㊤ 10:00～12:00

内古布をさいてコースターを作る

定10人程度

料100円（材料費別）

□参加受付 7月6日㊤ 9:00～

○手作り講座

日8月2日㊤ 10:00～15:00

内古布でエコバックを作る

定20人程度

料100円（材料費別）

□参加受付 7月13日㊤ 9:00～
※応募多数の場合抽選。講座は、中止になる場合があります。販売等について変更しております。

詳しくはエコプラザ・萩までお尋ねください。



風しん抗体検査等クーポン券の送付

回 令和3年3月末まで

対 昭和37年4月2日～昭和47年4月1日生まれの男性で、風しん抗体検査を未受診の方

※昨年度のクーポン券をお持ちの方は本年度も使用できます。

■受診方法 受託医療機関に予約の上、受診してください。

■検査費用 無料(クーポン券持参)

問 健康増進課

☎ 26-0500



住民健診 ～7月から始まります

対 萩市民で、国民健康保険被保険者・社会保険被扶養者・生活保護受給者・本年度がん検診無料ハガキ該当者
※職場等で健診機会のない方は、健康増進課にご相談ください。

内 広報はぎ7月号と同時配布の保健ガイド(水色)をご覧ください。

問 がん検診：健康増進課

☎ 26-0500、特定健診・健康診査：市民課保険年金係 ☎ 25-3147

まちじゅう博物館推進課の移転

市役所本庁内から、萩博物館内へ移転します

回 7月20日(月)～

■移転先 萩博物館

問 まちじゅう博物館推進課

☎ 25-3290

「公益信託はぎ大学支援市民基金」への寄付にご協力を

経済的な理由で、就学が困難な至誠館大学の留学生に奨学金を給付しており、現在、15人の留学生が大学で学んでいます。

■寄付金

○個人 1口3,000円

○企業・団体 1口1万円

■寄付金の振込先

山口銀行萩支店 普通 5139104

【口座名義】はぎ大学支援市民基金

問 企画政策課 ☎ 25-3102

新型コロナウイルス感染症に関する人権への配慮を

感染者やその家族、医療関係者、海外からの帰国者、外国人に対して、不当な差別、偏見、いじめ、SNS等での誹謗中傷等の人権侵害があってはなりません。

困った時は、一人で悩まず、相談してください。

問 福祉政策課 ☎ 25-3634、山口地方法務局萩支局 ☎ 22-0478、萩人権擁護委員協議会

寄付

○イワタニ山陽(株)萩営業所と服部産業(株)合同で薬用ハンドソープ120本

納期のお知らせ

- ・固定資産税
 - ・国民健康保険料
 - ・介護保険料
 - ・後期高齢者医療保険料
- ※コンビニ収納やスマートフォン決済で納付できます。
※便利で確実な口座振替をぜひご利用ください。
- 納期限 7月31日(金)
- 問 収納課 ☎ 25-3575

- 水津智^{さとる}さんから現金65,184円
- (一社)萩青年会議所からマスク8,000枚
- (株)Gravity^{グラビティ}からアルコール除菌スプレーを96本
- 萩市更生保護協会、萩保護区保護司会、萩更生保護女性会、田万川更生保護女性会、須佐更生保護女性会から児童向け図書21冊
- 北島音楽事務所からCD500枚

訂正とお詫び

広報はぎ5月号、P12「シリーズ輪島を知ろう」の地図表記の新潟県は富山県の誤りでした、お詫びして訂正します。

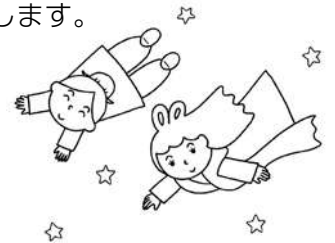

萩グローバルIT人材育成協議会通信 Vol.2

新たな時代「Society5.0」とは

サイバー(仮想)空間とフィジカル(現実)空間を高度に融合させたシステムにより、経済発展と社会課題の解決を両立する、人間中心の社会(Society)。狩猟社会(Society1.0)、農耕社会(Society2.0)、工業社会(3.0)、情報社会(Society4.0)に続く、新たな社会を指すもので、第5期科学技術基本計画において日本が目指すべき未来社会の姿として提唱

されました。

スマートフォンが手元にあり、電話やメールによるやりとりが、SNSやチャットへと変わり、Youtuberといった新たな職業も生まれる時代、目に見えないところでは、AIやIoTが、人の変わりに単純作業をこなし、モノとモノ、モノと人をインターネットで繋ぐ、それらを高度なセキュリティ技術で安心して

使えるような仕組み等も生まれ、IT業界だけでなく、全業界にIT化は波及していきます。



←イメージは内閣府「Society5.0」の動画から

問 萩グローバルIT人材育成協議会(企業誘致推進課内) ☎ 25-3811



募 集

観光キャンペーン 提案型観光イベント

世界遺産登録5周年を記念し、市民団体等が行うイベントの費用を助成します。

■募集期間 7月1日(☎)～15日(☎)

■内 12月31日(☎)までに、観光客を対象にしたイベント

■助成額 原則30万円を限度

※助成対象経費の例:器具等の借上・広告印刷代等。

■問観光課 ☎25-3139

キッズセーバー 萩 KidsSaver

— summer act 2020 —

自然体験活動を通じて、楽しみながら「海の楽しさ・怖さ」、「自分の命は自分で守る」ことを学びます。

■日 7月18日(☎)～8月23日(☎)の18日間開催(7月中の一部平日を除く)。①10:00～12:00、②13:30～15:30

■場 菊ヶ浜海水浴場

■内【前半】水辺における安全について学んでもらうウォーターセーフティ・プログラム、【後半】指月冒険&海洋生物観察ツアー

■対 年中(5～6歳)～小学校6年生とその保護者

■定 各プログラム10人まで

■料 500円(保険料含む)

※保護者も同額。

■申 参加希望日前日の19:00までに、萩サーフライフセービングクラブ(國木)へ ☎090-4562-3970

秋の花いっぱい運動、まちの緑賞参加者

○秋の花いっぱい運動

■応募種類 個人の部、地域・職域団体の部、学校の部

■条件 学校の部以外は、誰もが自由に鑑賞できる場所に、花を植栽している花壇等

■審査基準 管理状態、花壇(ポット)の美しさ、花壇の育成状況、花壇づくりの創意工夫など

○まちの緑賞

■対 公道に面し、生け垣や樹木・花木により美しい景観がつけられている場所

【共通事項】

■申 いずれも、8月21日(☎)までに、観光課、各総合事務所産業振興部門備え付けの応募用紙かハガキに、住所、氏名、電話番号、応募種類を記入し、郵送または持参(FAX不可) 〒758-8555 萩市観光課 ☎25-3160

萩市美術展出品作品

■出品部門 ▽高校生・一般の部＝平面、立体、書、写真、▽小・中学生の部＝絵画、書

※出品資格、規格、課題、作品搬入日等は要項(市HPからダウンロード可)を参照。

■申 9月23日(☎)までに、文化・生涯学習課、各公民館備え付けの申込書を郵送か持参 〒758-0041 萩市文化・生涯学習課 ☎25-3511

菊ヶ浜海水浴場監視員

■日 7月18日(☎)～8月30日(☎) 8:30～17:30のうち7時間45分勤務

■場 菊ヶ浜海水浴場

■対 ①ライフセービング協会(ベーシックセーバー)資格取得者
②水泳経験のある心身ともに健康な18歳以上で、7月11日(☎)の講習を受けることのできる方

■賃金(日額)

①9,200円、②7,750円

■定 15人程度(予定)

■申 7月8日(☎)までに、履歴書(写真貼付)を郵送または持参

■問 観光課

☎25-3139



がんばろう萩!「結」エール事業

○夏らしいマスクを作ってみよう

■日 7月30日(☎) 13:30～15:00

■場 市民活動センター「結」(西田町)

■内 布製マスクの製作

■定 15人(先着順、事前申込必要)

■講 NPO法人エコプラザ・萩職員

■申 7月25日(☎)までに、NPO法人萩市民活動ねっと 市民活動センター「結」へ ☎24-0161

山口ゆめ回廊地域通訳案内士育成研修受講者

山口ゆめ回廊(山口市・宇部市・萩市・防府市・美祢市・山陽小野田市・津和野町)では、有償で通訳案内が出来るガイド人材を育成します。

■日 8月30日～11月29日の毎週日曜日(9/20、10/18、11/15、11/22除く)全10回、10:00～16:00(予定)

■場 小郡ふれあいセンター・小郡地域交流センター(山口市)他

■内 接遇、観光知識習得、語学、実務等

■対 英語、スペイン語、韓国語、中国語で事務局が設定する語学力を有する方

■定 各言語若干名(事前選考有り)

■料 研修会場までの交通費・昼食代等は各自負担

■申 (財)山口観光コンベンション協会 ☎083-933-0088

講演・講座

あいぶらり DE ライぶらり

■日 7月4日(☎) 13:30～14:30

■場 萩図書館2階

■内 館内で面白そうな本を探し、選んだ理由を1分で紹介し合う。

■対 小学生～大人

■定 先着20人(申込不要)

■問 萩図書館 ☎25-6355

萩博物館「星の会」

7月は、木星・土星がいちばん見やすい時期を迎えます。

日 毎週金曜日 19:30～21:00
場 萩博物館天体観望室
講 吉田恭一・廣兼哲朗 (天体専門員)
問 萩博物館 ☎ 25-6447

認知症支援ボランティア養成講座

○基礎講座

日 7月30日(土)、8月6日(土)
13:30～16:00

内 認知症理解についての医師による講義、認知症支援ボランティアの役割、制度の理解等

○実習 教室開催後に決定

内 認知症家族の会、認知症カフェ、認知症予防運動教室のいずれかに半日程度

○各論講座

①「認知症予防運動教室」

日 8月20日(土) 13:30～16:00

内 認知症予防運動の実際を学ぶ

②「本人・家族の支援」

日 8月27日(土) 13:30～16:00

内 介護者の理解と支援、認知症の人と接する時に大切なこと等を学ぶ

【各講座共通事項】

場 総合福祉センター

対 「認知症サポーター養成講座」を受講(未受講の方は要相談)し、当該講座終了後は地域で活動できる方

※各論講座①・②は選択受講

定 20人程度

申 7月27日(土)までに、

地域包括支援

センターへ

☎ 25-3521



人権教育指導者養成講座

日 ① 7月22日(土)「子どもの問題」

② 8月5日(土)「障害者問題」

③ 8月6日(土)「性同一性障害の問題」

④ 8月21日(金)「ハンセン病問題」

場 総合福祉センター

対 どなたでも

定 100人

申 7月13日(土)までに、文化・生涯



学習課へ ☎ 25-3511
メール gk07@city.hagi.lg.jp

相談

消費生活無料法律相談 (借金相談を含む)

日 7月10日(金) 10:00～12:00

場 総合福祉センター

■ 弁護士 長谷 義明

対 市民 (先着4人、1人30分)

※事前予約制(当日受付可)。

問 消費生活センター ☎ 25-0999

人権・行政・公証相談

日 7月14日(土) 10:00～12:00

※事前予約制(前日まで)。

場 市役所本庁

問 市民活動推進課 ☎ 25-3373

無料法律相談

日 7月22日(土) 10:00～15:00

場 市役所本庁

■ 弁護士 小林 亨

対 市民 (先着12人、1人20分)

※事前予約制(7/1から受付開始)。

問 市民活動推進課 ☎ 25-3373

萩健康福祉センター行事

○ 8日(土) 13:30～ 骨髄ドナー登録会

○ 22日(土) 13:00～ お酒に関する困りごと相談

○ 28日(土) 13:00～ 心の健康相談

○ 30日(土) 13:30～ 暮らしと心身の総合相談会

※いずれも予約制。

問 県萩健康福祉センター ☎ 25-2667

空き家セミナー・相談会&住宅耐震相談会

日 7月18日(土)

場 総合福祉センター多目的ホール

内 ○セミナー 9:30～10:30

○個別相談会 10:30～12:00

○木造住宅耐震相談会 10:30～12:00

日 建築課 ☎ 25-2314

高齢者・障がい者のための弁護士電話法律相談

日 7月14日・28日、8月11日・25日、9月8日 いずれも火曜日
10:00～12:00

■ 相談受付 ☎ 083-920-8730

問 山口県弁護士会

☎ 083-922-0087

知的障がい者巡回相談

日 8月7日(金) 10:00～15:00

場 地域医療連携支援センター

対 18歳以上の療育手帳所持者、療育手帳の交付希望者

持 療育手帳、身体障害者手帳、障害基礎年金証書等

■ 相談員 知的障害者福祉司、精神科医師等

申 7月17日(金)までに、福祉支援課へ ☎ 25-3523

スポーツ

弓道教室

日 8月3日～9月9日までの毎週月・水・金曜日(全15回)

20:00～22:00

場 萩武道館弓道場

内 体配、射法など弓道の基礎練習

対 市内・近隣に在住、在勤の社会人

定 20人(先着順)

講 萩市弓道連盟

料 1,000円

申 7月27日(土)までに市民体育館備え付けの申込用紙を提出

問 スポーツ振興課 ☎ 25-7311



イベント

教科書展示会

令和3年度に使用する中学校の教科書の見本本や、令和3年度使用教科書目録等を展示します。

日 7月29日(金)まで

場 萩図書館、須佐図書館

問 学校教育課 ☎ 25-3562

通行規制

「萩・三隅道路」防護柵設置工事

■ 工事期間 ~7月31日(金) (予定)

※天候や作業進捗により変更あり。

■ 規制時間 21:00 ~翌 6:00

■ 規制内容 全面通行止め

※土・日曜日、祝日は、通行止めを行いません。

問 国土交通省山口河川国道事務所萩分室 ☎ 22-2530

通行規制にご協力を

問 下水道建設課 ☎ 25-3148

■ 下水道工事 (椿地区)

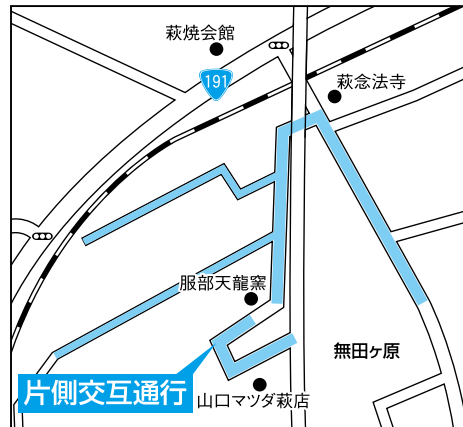

片側交互通行

■ 下水道工事 (椿地区)



車両通行止め
※規制場所は日々変わります。

片側交互通行

■ 期間 7月中旬~令和3年2月下旬 (予定) ■ 時間 8:30 ~ 17:00

■ 規制内容 車両片側交互通行、車両通行止め (歩行者・自転車通行可)

ツインシネマ

問 萩ツインシネマ ☎ 21-5510

<http://hagi-twincinema.org>

○ロングデーズジャーニー ~ 7/10	○空母いぶき 8/1 ~
○Fukushima50 7/4 ~	○ハクソー・リッジ 8/1 ~
○家路 (2014年作品) 7/4 ~	(2016年作品)
○君がいる、いた、そんな時 7/18 ~	○若女将は小学生 8/8 ~

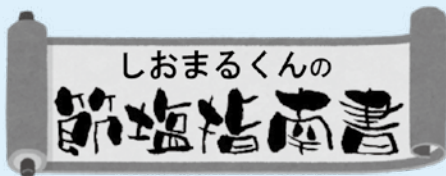

萩市節塩推進キャラクター
しおまるくん



その拾九

トマ豚しょうが焼き

トマトの旨味と酸味が調味料の少なさは感じさせません。
夏のトマトを使っていつものしょうが焼きに美味しい変化を!

夏は汗をかいたから塩を摂った方がいい?

◎1日の食塩摂取目標量は、男性7.5g未満、女性6.5g未満です
(日本人の食事摂取基準 2020年版より)

夏が以前よりも暑くなり、たくさん汗をかいたから塩分を多めに摂って熱中症予防をしようという話をよく聞くようになりました。みなさんは夏をどのように過ごされていますか?

★日本人は日頃の食事で十分な塩を摂っている

もちろん、汗をかくと塩分は失われます。しかし、日本人の平均的な食塩摂取量は、未だに目標量よりも多いのが現状です。

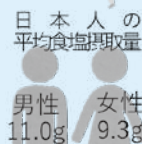

★水分補給は水かお茶をこまめに!

水分は、水かお茶を常に用意しておきましょう。スポーツ飲料や経口補水液には、塩分だけでなく、糖分もたくさん含まれています。“甘い味のついた水”にも注意が必要です。

平成30年国民健康・栄養調査より



また、高齢者は喉の渇きを感じにくくなるので、心がけてこまめに飲むようにしましょう。

〈夏によく食べる食べ物の食塩量〉

梅干し1粒

約1~2g

塩飴1個

約0.1~0.3g

スポーツ飲料

1本(500ml)

約0.5g

経口補水液

1本(500ml)

約1.5g

※塩分濃度により異なる

日本人は普段の食事でも塩を多く摂っています。高血圧の人は特に気をつけましょう。

【材料】4人分

- 豚もも薄切り肉...12枚
- A しょうゆ...大さじ1½
- A 酒...大さじ1½
- A しょうが汁...小さじ1
- サラダ油...小さじ2
- しょうが...10g
- B みりん...小さじ2
- B 砂糖...小さじ1
- トマト...80g
- 付け合せキャベツ...160g

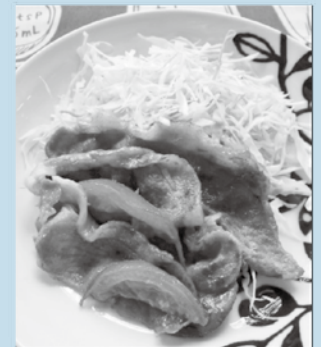

1人当たりエネルギー186kcal 食塩相当量1.1g
通常のしょうが焼きの食塩相当量は、約1.5gです。

1. 豚肉をバットに広げてAのタレをかけて10分置く。
2. しょうがは皮をこそいで千切り、トマトはくし型に切る。
3. フライパンに油を熱し、1.の肉のタレをきって両面焼く。残ったタレにBを合わせておく。
4. 3.のフライパンにタレと2.のしょうがとトマトを加え、トマトが少し煮崩れるまで炒め合わせる。
5. 全体に照りが出たら火を止め、千切りにしたキャベツとともに器に盛る。

クックパッドにレシピ掲載中

<https://cookpad.com/kitchen/16520661>



募集!

萩市地域おこし協力隊 (6期生)

市では少子高齢化と人口減少が進み、地域再生が課題となっています。地域外の人材を活用し地域力の維持・強化を促進するとともに、その人材の定住・定着を図るため、地域おこし協力隊を募集します。

■対象者

- 応募時点で3大都市圏など都市地域等に住民票を有する、または他地域で地域おこし協力隊員として2年以上活動し、任務終了から1年以内の方。
- 採用後に萩市に住民票を異動して居住でき、雇用期間終了後も萩市に定住し、就業・起業する意欲がある方。
- ※その他、普通自動車運転免許の所持、パソコンの一般的操作が可能なこと等。
- 求められる経験・人材等
- 新規事業を企画・プロデュースした経験や萩の魅力を新しい視点から見いだせる方。
- 新たな観光資源化や事業化を推進出来る方。

※詳細は、移住スカウトサービス「SMOUT」をご覧ください。



■募集人員 9人

■任期 10月1日～令和3年3月31日(着任日は採用決定後相談。取り組みや成果等で最長3年まで延長可)

地域	募集人数	活動内容
川上	各1人	阿武川ダム湖の活用等
須佐		エコロジーキャンプ場の施設運営等
見島		見島ウシの産地保存、島内での活用方法・PR活動等
見島		見島の魅力発信等観光振興等
萩		ジオパーク「萩なせうま物語プロジェクト」広報活動等
弥富	2人	地域資源を活かした農業体験や観光ツアーの企画等
萩		地域の関わり見える化プロジェクト活動等
萩		萩の森林資源を活かした林業のブランド化等

■申 7月15日(※)までに、おいでませ、豊かな暮らし応援課備え付けの申込書(市HPからダウンロード可)、市販の履歴書を郵送、持参

※詳しい募集内容や条件などは、市HPをご覧ください。



■問 おいでませ、豊かな暮らし応援課 ☎ 25-3360



萩市地域おこし協力隊 活動紹介 25

市では、14人(7月1日現在)の隊員が萩市ならではの魅力を生かし、活動しています。地域振興や魅力づくりに向け活動している隊員をシリーズで紹介します。



そのだ こうき
園田 滉樹

- 着任日 平成31年3月
- 出身地 愛知県大治町おおはるちよう
- 配属先 林政課
- 現在行っている活動 地域の林業・木材加工等の技術継承、木製品の製作等

身近な地域産木材の利用で地域の林業へ貢献したいと思い、地域産のヒノキを使った「遮蔽版」を制作しました。



地域産木材の持つ温かみや香りで、安全・快適な空間を広め、地域の林業活性化を支援していきたいと思っています。



ふるとみ たつや
古富 竜也

- 着任日 平成31年3月
- 前住所地 宇部市
- 配属先 観光課
- 現在行っている活動 萩観光ガイド協会の補助・イベント関連・記事作成

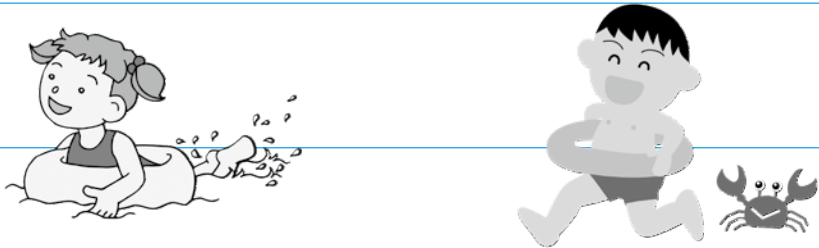
イベント企画の立案・実行に関わってきました。その活動の中で、人に伝えたい萩の地域資源や、人々の存在に気づき、自ら萩での「暮らし」をつくる様子などを情報発信することで、「関係したい人」を増やしていきたいと考えています。

1水	<ul style="list-style-type: none"> ●子育てアドバイス(毎週水・木・土曜日)/児童館/9:30～ ●環境美化週間展示「私たちができるエコ」(～12日)/萩図書館/9:00～ 	外科 都志見(22-2811) 内科 みやうち(25-2500)
2木	<ul style="list-style-type: none"> ●子育て応援講座/児童館/10:30～ 	外科 田町(24-1234) 内科 中坪(22-5430)
3金	<ul style="list-style-type: none"> ●おはなしの森(毎週月・金曜日)/子ども図書館/11:00～ 	外科 萩市民(25-1200) 内科 山本(26-0077) 小児科 いわたに(24-2100)
4土	<ul style="list-style-type: none"> ●県立萩美術館・浦上記念館特別展示「大集合！やきものどうぶつ展」(～8/30)/県立萩美術館・浦上記念館/9:00～ ●あいぶらりDEライぶらり/萩図書館/13:30～(当日先着20名) ●おはなし会おひさま(18日、25日)/子ども図書館/14:30～ 	外科 萩むらた(25-9170) 内科 わたぬき(25-2020)
5日		外科 休日急患診療センター(26-1397) 内科 歯科
6月		外科 兼田(22-1113) 内科 ふじわら(22-0781)
7火	<ul style="list-style-type: none"> ●心配ごと相談/旭マルチメディアセンター/9:30～(要予約) ●おもちゃ図書館開館日(毎週火曜日)/からふる/10:00～ 	外科 大藤(21-0002) 内科 萩慈生(25-6622)
8水	<ul style="list-style-type: none"> ●ベビーマッサージ教室/児童館/10:00～ ●国際交流員の英語で読み聞かせ/子ども図書館/16:00～ 	外科 かわかみ(21-7538) 内科 全真会(22-4106)
9木		外科 都志見(22-2811) 内科 柳井(22-0748)
10金	<ul style="list-style-type: none"> ●行政相談/ふくえ～る/9:00～ ●人権相談/旭マルチメディアセンター/10:00～ ●行政相談/旭マルチメディアセンター/10:00～ ●だんすダンス!/児童館/19:00～ 	外科 花宮(25-8738) 内科 中嶋(22-2206)
11土	<ul style="list-style-type: none"> ●萩博物館特別展「はぎ博夏展コレクション」(～8/31)/萩博物館/9:00～ ●七夕会/萩図書館/14:00～(当日先着20名) 	外科 萩市民(25-1200) 内科 市原(22-0184)
12日		外科 休日急患診療センター(26-1397) 内科 歯科
13月		外科 兼田(22-1113) 内科 みやうち(25-2500)
14火	<ul style="list-style-type: none"> ●行政相談/小川交流センター/10:00～ ●手作りおもちゃの会「ヨーヨー」/からふる/10:30～・13:00～ ●行政相談/川上公民館/13:30～ ●心配ごと相談/総合福祉センター/13:30～(要予約) 	外科 玉木(22-0030) 内科 萩慈生(25-6622)
15水	<ul style="list-style-type: none"> ●「読書感想文・画」の課題図書展示(～9月末)/萩図書館/9:00～ ●元気なときにかかる医者/児童館/10:30～ 	外科 田町(24-1234) 内科 わたぬき(25-2020)

16木	●ピョピョ「ピョピョでおでかけ」/児童館/9:30～(要申込)	外科 大藤(21-0002) 内科 中坪(22-5430)
17金	●行政相談 / 弥富公民館 / 10:00～	外科 都志見(22-2811) 内科 ふじわら(22-0781)
18土	●むつみ昆虫王国オープン(～8/23)/むつみ昆虫王国/9:00～	外科 めづき(22-2248) 内科 全真会(22-4106) 小児科 いわたに(24-2100)
19日		外科 休日急患診療センター 内科 (26-1397) 歯科
20月		外科 かわかみ(21-7538) 内科 中嶋(22-2206)
21火	●絵本の読み聞かせ「ガタンゴトンの会」/からふる/11:00～ ●心配ごと相談 / むつみ地域世代交流拠点施設 / 13:30～(要予約)	外科 花宮(25-8738) 内科 市原(22-0184)
22水		外科 玉木(22-0030) 内科 みやうち(25-2500)
23木	●子育て相談/児童館/10:30～	外科 休日急患診療センター 内科 (26-1397) 歯科
24金	●だんすダンス！/児童館/19:00～	外科 都志見(22-2811) 内科 柳井(22-0748)
25土	●みんなでミュージック/児童館/13:30～	外科 休日急患診療センター 内科 (26-1397) 歯科
26日	●むつみひまわりロードフェスタ/むつみ物産販売交流施設/10:00～ ●雑誌リサイクル/萩図書館/9:00～ ●世界のおはなしを楽しむ会～ストーリーテリング～/萩図書館/10:00～ ●めざせゲームマスター/児童館/13:30～	外科 萩市民(25-1200) 内科 市原(22-0184)
27月		外科 萩むらた(25-9170) 内科 ふじわら(22-0781)
28火	●心配ごと相談 / 総合福祉センター / 13:30～(要予約)	外科 めづき(22-2248) 内科 全真会(22-4106) 小児科 いわたに(24-2100)
29水		外科 大藤(21-0002) 内科 萩慈生(25-6622)
30木		外科 兼田(22-1113) 内科 中嶋(22-2206)
31金	●人権相談 / ふくえ～る / 10:00～	

※新型コロナウイルス感染症拡大防止のため、急遽中止・延期になる場合があります。

★保健ガイドは、21 ページに掲載しています。



急病時の相談や、医療・健康に関することは、
24時間年中無休・無料
☎ 0120・506・322へ

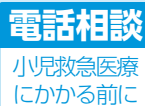

☎ # 8 0 0 0
または、☎ 083・921・2755
(受付時間19:00～翌朝8:00)

夜間・休日当番医の診療時間

※月～金曜の夜間当番は、17:00～翌朝8:00、土曜の当番は、12:00～翌朝8:00、日曜・祝日の当番(休日急患診療センター)は、9:00～12:00、13:00～16:00、17:00～翌朝8:00、歯科は9:00～12:00、13:00～15:00、阿北(萩地域以外)は、8:30～17:30
※小児科は、3日、18日、29日以外内科で対応します。
※日曜日・祝日の外科は休日急患診療センターで対応します。
※救急医療は急患のためのものです。

■当番医が変わった場合 消防テレホンサービス (☎ 25-7474)、萩・阿武健康ダイヤル 24 で確認してください。

お誕生おめでとう

ご結婚おめでとう

お悔やみ申し上げます

※令和2年5月15日～令和2年6月15日
広報はぎ慶弔欄記載申込書に記入された
内容で、掲載しています。



人の動き

人口／45,918人(前月比-64) 男／21,219人(前月比-21) 女／24,699人(前月比-43)
世帯数／23,224世帯(前月比-16) 出生／14人 死亡／76人 (令和2年5月末日)

「広報はぎ」に対するご意見・ご感想をお寄せください。お寄せいただいたご意見・ご感想は、今後の
広報紙づくりの参考にさせていただきます。

●問い合わせ / 秘書広報課 ☎ 25-3178 FAX 26-5458 メール kouhou@city.hagi.lg.jp

【第3回】輪島市の絶品グルメ！

輪島市は、日本で初めて世界農業遺産に認定（2011年）された「能登の里山里海」に囲まれ、国の重要無形民俗文化財にも指定（2018年）された海女漁が盛んな、自然と文化に恵まれたまちです。

また食の魅力にもあふれ、中でも、7月から漁が始まる海女さん（輪島には約200人の海女さんがいます！）が素潜りで採る「輪島海女採リアワビ・サザエ」は絶品です。この海女漁は、輪島の沖合50kmにある「舢倉島」や「七ツ島」などを漁場としています。沖合いで採れるアワビ・サザエは日本海の荒波に耐え、栄養豊富な環境で育つこ



水深15m～20mを素潜り！

シリーズ 輪島市を知ろう！

とから、肉厚で風味食感ともに優れています。また、地元の天然塩と地酒で長時間蒸した「蒸シアワビ」も逸品です。



絶品 輪島海女採リアワビ・サザエ

その他にも、厚さ・香り・歯ごたえともに最高級の奥能登原木シイタケ「のとてまり」や、能登の大自然で育った希少価値が高い高級和牛「能登牛」、北陸の冬の味覚「加能がに」（ズワイガニ）、漁獲量日本一を誇る「輪島ふぐ」など、四季折々の旬な食材が数多くあり、魅力が満載です。



輪島漁協「宅配サービス」で新鮮な輪島のアワビをお取り寄せできます！

7月 保健ガイド

セ…センター ※…要予約

問健康増進課 ☎ 26-0500

◎萩地域

- 1日☎ 城東タマちゃん体操会/城東会館/13:30～
- 2日・16日☎ こころの相談日(※)/萩市保健セ/13:30～
- 7日・28日☎ こころの相談日(※)/萩市保健セ/10:00～
- 8日☎ 白水健康教室/白水会館/10:00～
- 10日☎ 三見ソナタ/三見公民館/13:30～、
- 13日☎ 倉江健康教室/倉江公会堂/10:00～
- 16日☎ 大井グッドヘルス/大井公民館/13:30～
- 31日☎ 今古萩タマちゃん体操会/今古萩老人憩いの家/13:30～

◎須佐・田万川地域

- 3日☎ 元気もりもり体操会/須佐保健セ/9:30～

- 6日☎ 平山台体操/平山台駐車場/11:00～
- 8日☎ 弥富元気クラブ/弥富公民館/9:30～
- 9日☎ みんなの健康運動教室/須佐保健セ/13:30～
- 21日☎ すくすく相談(※)/田万川保健セ/10:00～
- 28日☎ 新・健康ちよ筋教室/田万川コミュニティセ/9:30～

◎旭・川上地域

- 13日☎ 川上健康運動教室/川上保健セ/9:30～
- 16日☎ 乳幼児相談(※)/旭マルチメディアセ/10:00～
- 28日☎ あさひ健康運動教室/旭活性化セ/10:00～

◎むつみ・福栄地域

- 9日☎ 乳幼児相談(※)/ふくえ～る/10:00～、福栄楽しく体を動かす会/ふくえ～る/13:30～



菖蒲園（木間）



旧森川菖蒲園（木間）

萩のおでかけ情報

世界遺産登録5周年萩観光キャンペーン関連イベント

「萩市の世界遺産5資産を巡る 謎解き宝探しゲーム」を開始！

市内の観光施設等で参加キットを入手し謎解きに挑戦。
宝箱を探し出し、正しいキーワードを見つけた方にはオリジナルグッズをプレゼントします。

日 7月1日(水)～9月30日(水)

場 市内各所

問 観光課 ☎ 25-3139



△萩城下町

▷萩反射炉



通年
開催

阿武川カヌースクール (カヌー体験教室)

カヌーの乗り方からパドルの操作まで。初心者でも安心して楽しめます。

日 午前の部 9:00～11:00

午後の部 14:00～16:00

場 阿武川温泉付近

対 小学生以上

定 20人

講 萩市カヌー協会
所属選手、役員

料 各3,000円(午前・午後)

持 濡れても良い服装、帽子、
タオル、着替え、飲み物

申 問 萩市カヌー協会(高橋) ☎ 090-9749-3095



古写真展「萩の町並み」



萩の町並み(平安古・江向)を古写真で紹介
します。懐かしい萩の風景をお楽しみください。

日 開催中～8月16日(水)(水を除く)

9:00～17:00

場 平安古かいまがり交流館(平安古町)
渡辺蕎蔵旧宅(江向)

問 まちじゅう博物館推進課 ☎ 25-3290

みんな集まれ！

「むつみ昆虫王国」が、まもなくオープン

「昆虫の森」で昆虫採集、「かぶと虫ドーム」
で放し飼いのかぶと虫と触れ合えます。
(新型コロナウイルス感染症拡大防止のため、
「クワガタ館」での販売営業は中止します。)

日 7月23日(水)・(木)～8月23日(水)

9:00～17:00

場 むつみ昆虫王国(高佐下ひまわりロード近く)

料 無料(かぶと虫
ドームのみ入園料
300円)

問 むつみ産業振興
部門

☎ 08388-6-0211

むつみ昆虫王国 ☎ 08388-8-0064



※イベント等は、新型コロナウイルス感染症対策のため、急遽中止または延期となる可能性があります。

主要観光イベントの中止のお知らせ

開催日	イベント	問い合わせ
7月5日㊤ ～9月27日㊤	須佐男命 <small>みこと</small> いか直売市	山口県漁協須佐支店 須佐一本釣船団 ☎ 08387-6-2311
7月5日㊤	第18回 萩の瀬つきあじ祭り	水産課 ☎ 25-4195
7月25日㊤	海の祭典 2020	見島観光協会 ☎ 23-3313
8月15日㊤	かわかみ夏まつり	川上総合事務所 ☎ 54-2121

むつみひまわりロードフェスタ

22万本のひまわりが皆さんをお出迎え！3.5haの広大なほ場に22万本のひまわりを育てています。ひまわりスケッチ体験、地元新鮮野菜、焼きとうもろこし、鮎の塩焼き等の販売もあります。

📅 7月26日㊤ 10:00～15:00

📍 むつみ物産販売交流施設（高佐下ひまわりロードそば、むつみ昆虫王国入り口 萩・むつみの恵前）
▽ひまわり写真コンテスト

カメラ片手にお越しください。（応募用紙は、会場、むつみ総合事務所で配布。応募期限 8月31日㊤）

📞 問 むつみ産業振興部門 ☎ 08388-6-0211



萩コンサート

📅 10月10日㊤ 14:00～16:00(13:30開場)

📍 市民館大ホール

📌 チェコ・フィルハーモニー弦楽四重奏団とドイツ在住ピアニスト・桑原陽子くわはらようこによる協演

■ チケット販売開始日 7月10日㊤～

🎫 料 S席 3,500円

A席 2,300円(当日各400円増)

■ プレイガイド

市民館、サンライフ萩、萩楽器店、ルネッサながと、ひとまるビジョン

📞 問 はあぶビジョン ☎ 24-2626



特別展示 大集合！やきものどうぶつ展

📍 山口県立萩美術館・浦上記念館
☎ 24-2400



📅 7月4日㊤～8月30日㊤

■ 休館日 月曜日（7月6日㊤を除く）

■ 開館時間 9:00～17:00（入場は16:30まで）

🎫 料 一般 1,000円 70歳以上・学生 800円（18歳以下無料）

📌 内 東アジアの古陶磁から近現代の陶芸まで、やきものに表されてきた動物の姿を一堂に展示。人々がこれまで動物たちをどのように見つめ、表現しようとしてきたのかを探ります。



りよくゆうげん
緑釉犬 中国・後漢時代
(1-3世紀) 当館蔵

《7月の普通展示》

浮世絵	うきよえどうぶつ展 ～7月26日㊤ 山口県と浮世絵 7月28日㊤～
東洋陶磁	白と黒 モノクロームのやきもの
陶芸 1	表現を切り拓いて—十三代三輪休雪 <small>きゆうせつ</small> (三輪和彦)の陶造形
陶芸 2	表現をみつめて
茶室	沖潤子 <small>じゅんこ</small> アンソロジー「anthology」

《イベントの中止について》

新型コロナウイルス感染症拡大防止のため、学芸員による作品解説は中止します。

萩博物館 夏の展示会変更のお知らせ

萩博物館では、この夏「古代生物キングダム」と題し特別展を開催する予定としていました。しかし、新型コロナウイルスが終息しない現状では混雑が想定される大規模催事の実施は難しいため、今夏は予定を変更し、感染防止策をとりつつ下記の企画展を開催することとなりました。

企画展 はぎ博夏展コレクション 7月11日(土)～9月6日(日)

さまざまな「いきもの」をテーマに、平成19年(2007)から13年にわたって累計約60万人もの来場者をお迎えしてきた、萩博物館の夏の親子向け展示会。

過去13回の夏の展示会を振り返りつつ、展示物の中から萩博物館所蔵の逸品を厳選して再展示します。

萩博物館 ☎ 25-6447

開館時間 9:00～17:00(入館は16:30)
観覧料 大人520円、高・大学生310円
小・中学生100円



萩博物館 HP

関連企画

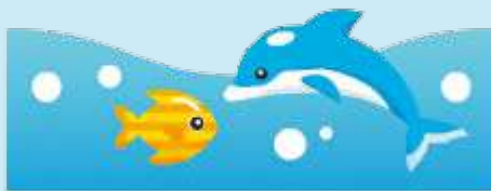

展示鑑賞動画や 体験プログラム動画を配信！

「はぎ博夏展コレクション」の展示物を在宅で鑑賞できる動画や、展示に関連した探究テーマに親子が自宅で取り組むことのできる体験プログラムを動画配信します。



はぎマルシェ

「食から暮らしを豊かにする」をコンセプトに、普段の食事をよりおいしくしてくれる旬の野菜や果物が揃っています。生産者と会話しながら、おすすめの農産物や加工品を購入することができます。

☎ 7月18日(土) 9:00～12:00

(毎月第3土曜日、中央公園等で開催) Facebook

場 アトラス萩店 駐車場側入口周辺

○8月以降の出店者とはぎマルシェ実行委員を随時募集しています。

詳しくは市HP、Facebookをご覧ください。

問 農政課 ☎ 25-4192

