



Discover the Ethos of Japan
山口県萩市

広報はぎ

4

April 2021
vol.350



TOPIC

- 2 萩市長選挙・萩市議会議員補欠選挙結果
- 5 令和3年度予算が決定!
- 8 新型コロナウイルスワクチン接種のお知らせ
- 18 情報案内板
- 23 慶弔だより
- 24 情報カレンダー
- 27 お出かけ情報

【表紙の説明】 3月6日、道の駅「あさひ」(佐々並地区)がリニューアルオープンしました。地区住民の買い物支援としてコンビニ機能を導入し、生活支援機能を持つ地域の拠点として生まれ変わりました。

萩市長選挙・萩市議会議員補欠選挙結果

萩市長選挙

田中文夫氏が初当選！



3月21日に萩市長選挙の投開票が行われ、新人の田中文夫氏（72歳）が初当選しました。

当日有権者数は、3万9,784人、投票率は66.66%（前回62.34%）でした。

新市長のプロフィール

たなか ふみお
田中 文夫（72歳）

【住 所】萩市細工町

【最終学歴】玉川大学教育学科卒業

【略 歴】山口県議会議員

（平成7年4月～令和2年11月）

投票結果

| | 当日有権者数(人) | 投票者数(人) | 投票率(%) |
|---|-----------|---------|--------|
| 男 | 18,222 | 11,822 | 64.88 |
| 女 | 21,562 | 14,698 | 68.17 |
| 計 | 39,784 | 26,520 | 66.66 |

開票結果

| 届出順序 | 候補者名 | 得票数(票) |
|------|---------|--------|
| 1 | 田中 文夫 | 13,399 |
| 2 | ふじみち 健二 | 12,899 |
| — | 無効投票等 | 222 |
| 計 | | 26,520 |

萩市議会議員補欠選挙

岡崎隆志氏と森田宗和氏が初当選！

同日、萩市議会議員補欠選挙の投開票が行われ、新人の岡崎隆志氏と森田宗和氏が初当選しました。

当日有権者数は、3万9,784人、投票率は66.60%でした。

開票結果

| 届出順序 | 候補者名 | 得票数(票) |
|------|---------|--------|
| 1 | 岡崎 隆志 | 8,154 |
| 2 | 水津 かずお | 5,831 |
| 3 | 森田 むねかず | 7,091 |
| 4 | 斉藤 ただひこ | 3,247 |
| — | 無効投票等 | 2,172 |
| 計 | | 26,495 |

4月から利用できる観光支援事業

がんばろう萩！新型コロナウイルス対策



萩市観光協会
HP

クーポン券を配布する宿泊施設と、クーポンが利用できる観光関連施設を募集しています。

安心安全観光地づくり(萩にゃん。ク〜ポン)事業

市内宿泊施設の宿泊者に対し、感染症対策に取り組む市内観光施設・飲食店・土産物店等で利用できる2,000円相当分のクーポン券を配布します。

- 配布枚数 19万枚(1,000円×2枚×95,000人)
 - 利用期間 9月30日(土)まで
 - 申請手続 観光課または総合事務所産業振興部門に申請書を提出
- ※登録済みの宿泊施設と観光関連施設は継続して配布できます。



△このシールの貼ってあるお店で利用できます

市民を代表とする団体の場合、市外の方(4人まで)も利用することができるようになりました！

市内宿泊施設利用助成事業

市内宿泊事業者を応援するとともに、市民または市民を代表とする市外の方も含めた団体(5人まで)に、萩のおもてなしを味わっていただくための宿泊費を助成します。

- 事業内容 市民が市内宿泊施設に宿泊した場合、宿泊費の一部を助成します。
 - 1泊2食付き宿泊 5,000円/泊
 - 1泊1食付き宿泊 4,000円/泊
 - 素泊まり 3,000円/泊
- 助成期間 令和4年2月28日(土)まで
- 対象施設 萩市観光協会HPでご確認ください。



市内の貸切バスをお得に利用しよう！

貸切バス・観光タクシー利用助成事業

市内貸切バスや観光タクシーを利用する団体旅行や市内周遊観光の経費を支援することで市内周遊を促進します。

- 補助率・1台あたり上限額
 - 貸切バス 10/10、10万円(1台あたり乗客が10人以上であり、学校行事は対象外です。)
 - 観光タクシー 1/2、ジャンボタクシー1万円、タクシー5,000円
- 利用期間 令和4年2月28日(土)まで
- 申請手続 直接バス会社やタクシー会社に連絡するか、旅行代理店にお申し込みください。

※感染症の状況次第で、上記の事業内容を変更する場合があります。
※詳しくは、萩市観光協会HPでご確認ください。

問い合わせ

観光課 ☎ 25-3139

商工関連の新たな支援事業

がんばろう萩！新型コロナウイルス対策

① 中小企業者等デジタル化促進補助金

「新しい日常」やインボイス制度に対応した、デジタル化に向けた取り組みを支援します。

■対象経費

- ▷労働生産性の向上のための業務改善や効率化に資するITツールの導入(会計、販売支援ソフトウェアなど)
- ▷「新しい日常」に対応した取組に資するITツールの導入(遠隔地とのやりとりに使うWebカメラなど)

■補助額等 上限 30 万円 (補助率 2/3)

② 中小企業者等アフターコロナ対応支援補助金

EC サイトによる販路拡大や、副業などの新しい働き方の推進を支援します。

■対象経費・補助額等

- ▷販路拡大のための EC サイトの導入(委託料、初期登録料など) 上限 10 万円 (補助率 2/3)
- ▷専門人材などを活用する兼業や副業などの新しい働き方の導入(マッチングサイトの利用料や情報掲載料、規則等の作成委託料など) 上限 20 万円 (補助率 2/3)

【①・②共通事項】

■対象者 市内の中小企業者等

■申請期間 4月1日(木)～令和4年2月28日(日)

※パソコンなど汎用性のあるもの、人件費や経常的に必要となる経費などは対象外です。

③ 事業承継・事業引継ぎ支援事業

○事業承継・事業引継ぎ支援補助金

事業承継を行う場合に必要な経費を支援します。

■対象経費 手続き経費、施設改修費、備品購入費

■補助額等 上限 100 万円 (補助率 2/3) 第二創業と認められる場合は最大で 100 万円を加算

○空き事業所活用創業支援補助金

新型コロナの影響で廃業した空き店舗等を活用し、新たに事業を行う場合に必要な経費を支援します。

■対象経費 店舗購入費、施設改修費、備品購入費等

■補助額等 上限 100 万円 (補助率 2/3)

④ 移住就業支援補助金

東京圏以外の県外から移住し、市内の登録された事業所に就職する際に支援を行います。

■対象経費 移住等に係る経費

■補助額等 上限 30 万円 (単身世帯は 15 万円) 補助率 2/3

市民のみんなで萩の「おいしい」お店をめぐる、食べて応援しよう！

キャンペーン～萩ぐるめぐりクーポンを利用しましょう

4月1日から、市民の皆さんが飲食店(テイクアウト含む)をめぐる食事を楽しみながら、お店を支援できるクーポン券が利用できます。

■使用期限 12月28日(日)

【利用方法】 ①異なる3つの参加飲食店で、それぞれ1,000円(消費税別)以上利用し、クーポン券にスタンプを押してもらおう ②3店舗分のスタンプがたまると ③4店舗目で2,000円分、または4店舗と5店舗目で、それぞれ1,000円分の割引クーポン券として利用できます(消費税別、おつりは出ません)。

※クーポン券は1店舗目で1,000円以上飲食された場合に店舗で発行します。



問い合わせ

商工振興課 ☎ 25-3108

令和3年度予算が決定！

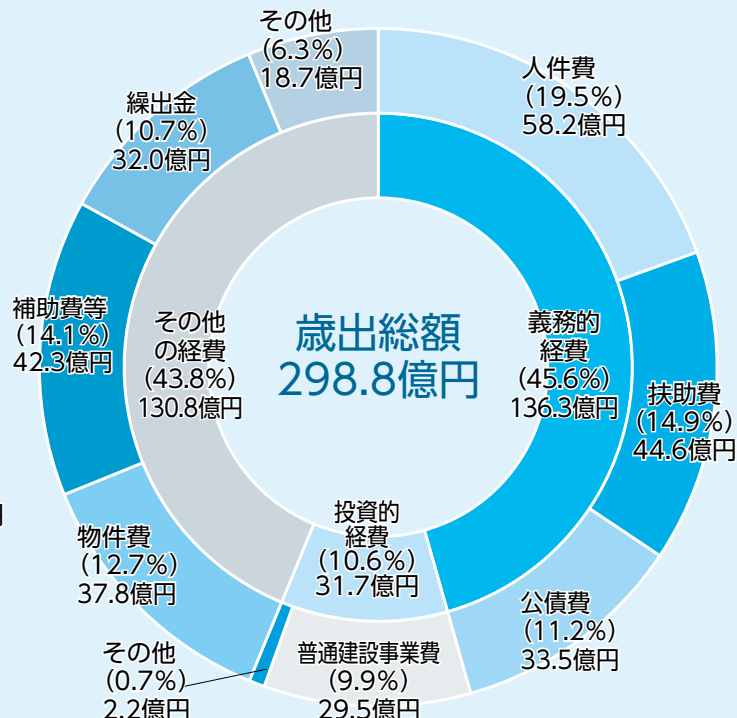
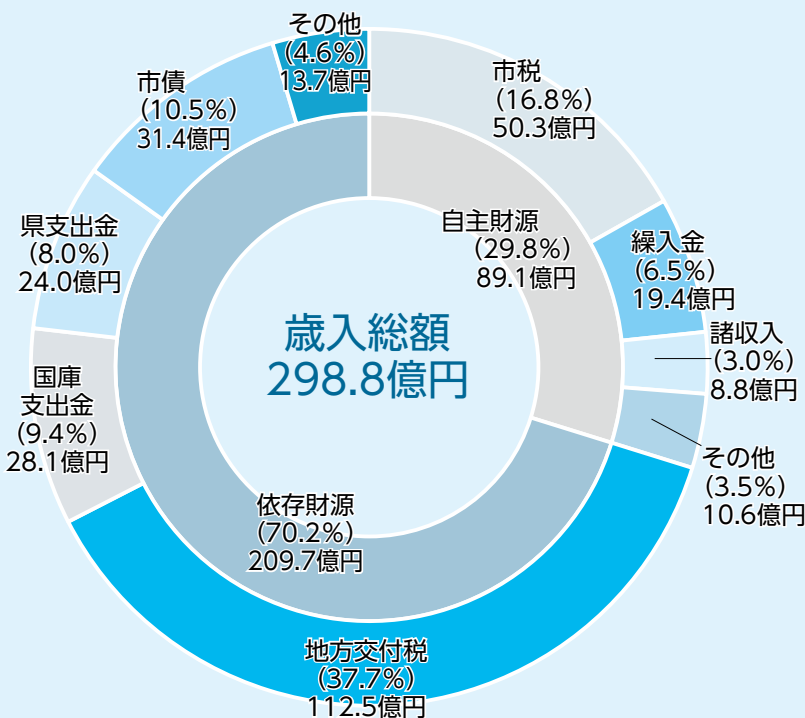

令和3年度の当初予算は、3月に市長選挙を控えていたことから、市民生活に直結する扶助費などの義務的経費や一般行政経費を主体として、投資的経費等は原則として継続事業を中心に新年度予算(骨格予算)を編成しました。新規事業や政策的な経費は、今後の補正予算により対応することとしていますが、国の新制度創設等により住民生活に直接影響を与える事業等については当初予算に計上しています。

市では、これまで新しい産業の創出や道路網整備、交通網の充実、移住・定住の促進、出産・子育て環境の整備、医療体制の整備や教育機会の充実などに取り組んできました。

令和3年度の当初予算では、これら「萩市基本ビジョン」に基づく継続事業等を計上し、引き続き基本的な行政サービスの提供と市勢の発展に取り組む予算としています。

また、新型コロナウイルス感染症対策については、特別会計において、発熱外来・検査センターの運営に係る経費を当初予算に計上したほか、引き続き、状況の変化に応じた的確な対策を補正予算により対応することとしています。

問 財政課 ☎ 25-3349

主な事業

だれもが生きいきと暮らせるまちづくり

大島複合施設整備事業 2億9,310万円
老朽化した大島公民館・出張所および診療所の建て替えに併せ、介護予防センターを一体的に整備することで、住民が安心して生活できるサービスの提供体制を整えます。

<新規>ひきこもり支援推進事業 337万円
「ひきこもり」の問題を抱える当事者およびその家族への支援のため、「ひきこもり」専用の相談窓口の運営や様々なひきこもり支援に繋げていく「ひきこもりサポーター」を派遣します。また、青少年の居場所、活動支援として「萩ユースふれあいスペース」を運営します。

子育ての幸せが実感できるまちづくり

乳幼児・子ども医療費助成事業 1億2,472万円
子育て世帯の経済的負担軽減を図るため、助成対象者を高校生等(18歳に到達した日以後の最初の3月31日までの者)までとし、医療費自己負担額(保険適用分)を助成します。

令和3年度当初予算 主な事業

未来を担うひとを育むまちづくり

小中学校 LED 照明設置事業 1 億 334 万円

小中学校施設の照明設備を LED 照明へ交換することにより、省エネルギー化するとともに、長寿命化によるメンテナンス費用の削減を図ります。

萩グローバル IT 人材確保・育成事業 400 万円

IT 関連企業のサテライトオフィス誘致に係る人材確保のため、IT 企業や行政、教育機関、経済団体等で構成する「萩グローバル IT 人材育成協議会」の運営により、高校生等の IT 関連企業への就業に必要な学習カリキュラムの提供や学習環境を整備します。

産業活力があふれるまちづくり

旧明倫小学校 3・4 号棟整備事業

4 億 1,175 万円

「産業・ひとづくり・交流」をコンセプトとした拠点施設として整備し、起業・創業や企業誘致の推進、若者を中心とした雇用機会の創出、萩の未来を支えるひとづくり、交流人口拡大による賑わいの創出を図ります。



森・職・人づくり事業 3,525 万円

森林所有者と林業経営体をつなぎ適正な経営管理を図るため、所有者の意向を踏まえた森林整備等を行います。

魅力ある歴史・文化・自然をいかしたまちづくり

萩田万川温泉センター改修事業 3 億 940 万円

地域の方や観光客に憩いの場等として親しまれている「萩田万川温泉センター」は、開業後 20 年以上が経過しており、施設の老朽化による機器等の故障や不具合が生じていることから、施設の全面リニューアルを実施するとともに、近年のアウトドアブームにより、利用者が年々増加している隣接するキャンプ場との関連施設として屋外テラスを整備します。

浜崎伝建地区空き家等活用プロジェクト事業

3,200 万円

市が抱える「まちなみ保全」「空き家活用」「移住定住」の課題を解決し、今後の伝建地区におけるまちなみの保存と活用に向けたモデルとなる事業として、令和 2 年度に地域住民や民間事業者等とともに検討し策定した、遊休不動産活用によるまちづくり将来ビジョンに基づき、寄附を受けた伝統的建造物の改修を行うとともに、浜崎地区のみならず市全体における空き家活用を展開する仕組みづくり、まちづくりを目指します。



生活基盤の充実した住みよいまちづくり

新防災行政無線整備事業 2 億 3,137 万円

大雨、地震、津波等の自然災害やテロ、国民保護等の緊急情報を配信するため、防災行政無線を整備します。

木間地区ヘリポート整備事業 5,107 万円

高齢化率が高く、道路網もぜい弱・狭あいである木間地区に、救急活動などで使用できるヘリポートを整備します。

がんばろう萩！光ファイバー整備事業

3 億 7,093 万円

新型コロナウイルス感染症の感染拡大により、在宅勤務やオンライン授業等新たな生活様式への対応が必要となっているため、光ファイバー未整備エリアにおいて、高速・大容量の情報通信を可能とする光回線を整備します。

まあーるバス実証運行事業 1,314 万円

まあーるバスの運行ルートは、市民アンケートや地域意見交換会等で様々な要望が出ていることから、令和 2 年度に運行ルートの調査・分析を行い、ルートの見直し案を作成しています。令和 3 年度は、この見直し案による実証運行を実施し、効果検証します。

だれからも愛されるまち、求められるまちづくり

シティプロモーション事業 750万円

市の魅力ある地域資源などを広く発信するため、「萩・魅力PR大使」や「萩ふるさと大使」等を活用したプロモーション活動を行います。また、コロナ禍により地方移住への関心が高まる中、将来的な移住定住につながるよう、新たな仕組みとして「萩フレンド保険」に取り組み、関係人口の創出・拡大に向けて、県外居住者と本市とのつながりを構築します。

阿武川ダム湖活用地域活性化事業 2,262万円

川上地域の地域資源である阿武川ダム湖を釣りやカヌーなどのアクアレジャーフィールドとして開放し、

都市部からの交流人口増加による地域活性化を図るため、ダム湖への進入路を整備します。

東京2020オリンピック・パラリンピック推進事業 1,898万円

東京2020オリンピック・パラリンピックの開催の年となり、5月には聖火リレーが予定されています。これを契機に、市民の一人ひとりがスポーツに興味を持ち、スポーツ活動に結びつくようスポーツ振興を図ります。

また、阿武川特設カヌー競技場が、オリンピックのキャンプ地になるよう誘致活動に努めるとともに、カヌーの普及を図り、交流人口の拡大や地域の活性化を目指します。

特別会計の概要

6会計を合計した予算規模は、前年度に比べて、5億1,630万円減額(△3.3%)し、149億3,790万円となっています。

| 区分(特別会計名) | 当初予算額 | 対前年度比 | 増減率 |
|----------------|-------------|------------|--------|
| 土地取得事業 | 100万円 | △40万円 | △28.6% |
| 国民健康保険事業(事業勘定) | 69億5,500万円 | △5,200万円 | △0.7% |
| 国民健康保険事業(直診勘定) | 7億2,370万円 | △5,770万円 | △7.4% |
| 休日急患診療事業 | 1億790万円 | 220万円 | 2.1% |
| 後期高齢者医療事業 | 9億8,050万円 | 610万円 | 0.6% |
| 介護保険事業 | 61億6,980万円 | △4億1,450万円 | △6.3% |
| 合計 | 149億3,790万円 | △5億1,630万円 | △3.3% |

特別会計とは？

一般会計とは別に設けられた会計のこと。一般会計と区分して経理することにより、特定の事業や資金運用の状況を明確にします。

介護保険事業特別会計

高齢者人口の減少と介護度が軽度化傾向にあることに伴い、介護給付費が減少することから、減額となっています。

公営企業会計の概要

| 区分 | 当初予算額 | 対前年度比 | 増減率 | |
|-------|-------|------------|-----------|-------|
| 水道事業 | 収益的収入 | 11億1,100万円 | △3,400万円 | △3.0% |
| | 収益的支出 | 11億2,600万円 | △3,600万円 | △3.1% |
| | 資本的収入 | 5億7,041万円 | 6,204万円 | 12.2% |
| | 資本的支出 | 8億4,405万円 | 9,819万円 | 13.2% |
| 下水道事業 | 収益的収入 | 21億600万円 | △5,330万円 | △2.5% |
| | 収益的支出 | 21億600万円 | △5,330万円 | △2.5% |
| | 資本的収入 | 13億7,600万円 | 2億536万円 | 17.5% |
| | 資本的支出 | 18億7,400万円 | 1億9,113万円 | 11.4% |
| 病院事業 | 収益的収入 | 27億1,192万円 | △624万円 | △0.2% |
| | 収益的支出 | 28億8,267万円 | 3,565万円 | 1.3% |
| | 資本的収入 | 4億4,877万円 | 1億4,392万円 | 47.2% |
| | 資本的支出 | 5億6,820万円 | 8,914万円 | 18.6% |

公営企業会計とは？

独立採算による特定の事業を経理する会計のこと。

生活水の安定給水を図るため、老朽施設の更新事業を継続的に推進し、経営の健全化に取り組みます。

生活環境の向上と公共用水域の水質保全を図るため、水洗化の促進に努めます。

急性期医療に求められる病院の役割を果たし、病院機能の維持・強化、医療の質の向上に努めます。

16歳以上の市民の方が対象です

接種費用
無料
(全額公費)

新型コロナウイルスワクチン接種のお知らせ

※3月17日時点の情報であり、変更になる場合があります。

ワクチン接種は、市からクーポン券（接種券）を郵送しお知らせします。ワクチンは徐々に供給量が増える見込みです。少しお待ちいただく可能性があります。希望されるすべての方が順次接種を受けられるように準備を進めています。



←詳細は
こちらから

同意された方に接種

接種を受けることは強制ではありません。接種による感染症予防の効果と副反応のリスクの双方について理解した上で同意がある場合に限り、受けていただきます。病気で治療中の方や体調に不安のある方は、かかりつけ医等とご相談の上、接種を受けるかどうかをお考えください。

職場や周りの方などに接種を強制したり、接種を受けていない方に差別的な扱いをすることのないようお願いします。

接種順位

| | 接種順位と区分 | 接種時期(予定) |
|---|------------------------|------------|
| 1 | 高齢者(昭和32年4月1日以前に生まれた方) | 5月10日(月)～ |
| 2 | 高齢者以外で基礎疾患を有する方(※1) | 7月上旬以降 |
| | 高齢者施設等の従事者 | 7月上旬以降(※2) |
| 3 | 上記以外の方 | 7月下旬以降 |

※1 基礎疾患を有する方とは(出典:厚生労働省HP)

(1) 以下の病気や状態の方で、通院/入院している方

1. 慢性の呼吸器の病気 2. 慢性の心臓病(高血圧を含む) 3. 慢性の腎臓病 4. 慢性の肝臓病(肝硬変等) 5. インスリンや飲み薬で治療中の糖尿病又は他の病気を併発している糖尿病 6. 血液の病気(ただし、鉄欠乏性貧血を除く) 7. 免疫の機能が低下する病気(治療中の悪性腫瘍を含む) 8. ステロイドなど、免疫の機能を低下させる治療を受けている 9. 免疫の異常に伴う神経疾患や神経筋疾患 10. 神経疾患や神経筋疾患が原因で身体の機能が衰えた状態(呼吸障害等) 11. 染色体異常 12. 重症心身障害(重度の肢体不自由と重度の知的障害が重複した状態) 13. 睡眠時無呼吸症候群

(2) 基準(BMI 30以上)を満たす肥満の方 $BMI = \text{体重(kg)} \div \text{身長(m)} \div \text{身長(m)}$

(BMI 30の目安: 身長170cmで体重87kg、身長160cmで体重77kg)

※2 入所高齢者と同施設で同時の接種可

ワクチンの有効性と副反応について

出典: 首相官邸HP から抜粋

○ 新型コロナワクチンは、発症を防ぐ効果が認められています。

2回の接種によって、95%の有効性で、発熱やせきなどの症状が出ること(発症)を防ぐ効果が認められています。(インフルエンザワクチンの有効性は約40～60%)

○ どんなワクチンでも、副反応が起こる可能性があります。

接種部位の痛み、発熱、頭痛などの「副反応」が生じる可能性があります。治療を要したり、障害が残るほどの副反応は、極めて稀ではあるものの、ゼロではありません。(予防接種による健康被害は救済制度の対象です。) 2回接種後に、接種部位の痛みは約80%に、37.5度以上の発熱が約33%、疲労・倦怠感が約60%の方に認められています。急性のアレルギー反応であるアナフィラキシーの発生頻度は、市販後米国で100万人に5人程度と報告されています。日本での接種では、ワクチン接種後15～30分経過を見て、万が一アナフィラキシーが起きてても医療従事者が必要な対応を行います。

接種方法

1

市が発送したクーポン券 (接種券) を受け取る

お届け時期：高齢者の方（3月下旬）、
高齢者以外の方（5月下旬以降）を予定



※クーポン券は、ご自分の接種時まで大切に保管してください。

いずれかを予約

2

個別接種（月～土曜日）

実施場所：市内医療機関
予約方法：直接医療機関へ申込み
4月12日⑨から受付

2

集団接種（原則日曜日）

対象地域：萩地域（離島を除く）
実施場所：市民館、市民体育館、総合福祉センター
5月30日⑩以降、1日に1～2カ所で実施予定
予約方法：市開設のコールセンターへ連絡
4月26日⑨から受付

◎萩地域以外と離島

⇒実情に合わせ萩市立診療所等で実施予定
萩地域の各会場で受けることもできます。

個別接種、集団接種の詳細はクーポン券と一緒に送ります。

予約当日

3

希望の会場で接種を受ける

※肩を出しやすい服装でお越しください。

持参物：①クーポン券、②本人確認書類（運転免許証・健康保険証・マイナンバーカード等）、③健康保険証（万一、副反応があった場合のため）、④予診票（各1枚、事前記入）、⑤お薬手帳（お持ちの方のみ）
接種回数：2回、間隔は3週間（ファイザー社のワクチンの場合）

○住民票がある場所（住所地）以外での接種

- ・入院・入所中の医療機関や施設でワクチンを受ける方⇒医療機関や施設へ相談
- ・基礎疾患で治療中の医療機関でワクチンを受ける方⇒医療機関で相談
- ・その他やむを得ない事情で、住民票所在地以外に長期間滞在されている方⇒実際に住んでいる市町村の相談窓口にお問い合わせ



問い合わせ・相談窓口

萩市のワクチン接種に関するお問い合わせ

■萩市新型コロナワクチン コールセンター（4月1日開設予定）

○接種時期・場所、接種方法に関すること ☎ 21-5672 毎日 9:00～17:00

○集団接種の予約に関すること

■萩市新型コロナウイルス対策室 予防・ワクチン接種班

○萩市のワクチン接種全般に関すること ☎ 21-5925 平日 8:30～17:15

ワクチンや副反応に関する専門的なお問い合わせ

■厚生労働省新型コロナワクチン コールセンター ☎ 0120-761770

○ワクチン全般に関すること 毎日 9:00～21:00

■山口県ワクチン接種専門相談センター ☎ 083-902-2277

○ワクチンの副反応等に関する相談 毎日 8:30～17:30

○副反応発生時の受診に関するアドバイス

○ワクチンの有効性・安全性に関する情報提供

○ワクチン接種の可否に関する相談

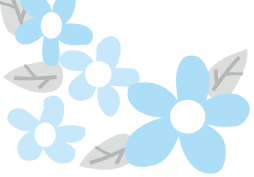

受章おめでとうございます

令和2年度消防庁長官表彰

○永年勤続功労章(3月10日付)

永年勤続し、その勤務成績が優秀かつ他の模範となる者に消防庁長官が授与。

- 磯部 誠 (消防本部消防司令)
- 小林 正史 (新川分団長)
- 石橋 満人 (田万川方面団長)
- 海老谷 勉 (田万川第6分団長)
- 倉増 忠吉 (むつみ第4分団長)
- 浅野 二郎 (須佐第6分団長)
- 羽鳥 常男 (福栄方面団副団長)
- 原田 知美 (福栄第4分団長)

交通栄誉章



○緑十字銀章 交通安全功労者

山内 雪子 (79歳 見島)

昭和57年4月 萩交通安全協会見島婦人部会設立から現在まで、婦人を中心に家庭ぐるみの交通安全活動を推進し、交通事故のない明るい社会づくりに貢献。

全国大会出場おめでとう

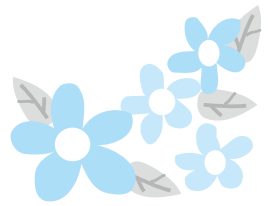

全国高等学校少林寺拳法選抜大会

3月26日～28日 香川県善通寺市

声楽アンサンブルコンテスト全国大会

3月18日～21日 福島県福島市



萩商工高等学校少林寺拳法部

【左から】増田喜伽、吉田圭希 (自由組演武の部、2年)、石光奈央 (自由単独演武の部、2年)、岡崎遥仁 (規定単独演武の部、1年)



萩高等学校合唱部

【前列左から】水津優里、上田桜香、松屋海音、小林ゆり、内海美桜、大田賢太郎、上領洸太
【後列左から】関美心、村木虹雪、仕立蒼依、金子歩実、上田響希 (12人、全員2年)



萩高等学校
高屋 那帆
(自由単独演武の部、1年)

全国ホープス選抜卓球大会

3月27日～28日 徳島県鳴門市



藤田 小春
(椿西小学校5年)

新しい農業委員・農地利用最適化推進委員が決定！

任期満了に伴い、新しい農業委員・農地利用最適化推進委員が決まりました。任期は令和3年3月8日から令和6年3月7日までです。

農地に関することは、農業委員会にご相談ください。

■問い合わせ 農業委員会 ☎ 25-3405

■農業委員

| 地域 | 氏名 |
|-----|--------|
| 萩 | 岡崎 弘明 |
| | 中野 恵子 |
| | 金子 哲也 |
| | 片岡 兼雄 |
| | 原川 久美子 |
| | 横山 喜一郎 |
| | 草野 隆司 |
| | 鈴川 肇 |
| | 長富 繁美 |
| 川上 | 烏田 茂夫 |
| 田万川 | 尾木 武夫 |
| | 品川 民雄 |
| むつみ | 矢次 利典 |
| | 松田 由美子 |
| 須佐 | 田村 廣 |
| 旭 | 守永 正範 |
| | 大石 博則 |
| 福栄 | 藤田 芳昭 |
| | 原田 知美 |

■農地利用最適化推進委員

| 地域 | 担当地区 | 氏名 |
|-----|----------|-----------------|
| 萩 | 川内・椿 | 中原 豊 |
| | 椿東 | 小野村 壽美夫 |
| | 山田 | 阿嶋 忠治 |
| | 三見 | 田村 秀施 |
| | 大井 | 佐伯 利満 |
| | 大島 | 刀祢 健 |
| | 相島 | 中野 良保 |
| | 見島 | 河内 俊男 |
| 川上 | 川上 藤原 正己 | |
| 田万川 | 江崎 | 中村 博 |
| | 小川 | 上杉 重男 高津 府制 |
| むつみ | 吉部 | 末成 農実 |
| | 高俣 | 佐々木 藤一 倉増 隆資 |
| | 須佐 | 松中 邦夫 |
| 旭 | 須佐 | 福島 盛雄 |
| | 弥富 | 下瀬 一馬 |
| 福栄 | 明木 | 大峠 昭夫 |
| | 佐々並 | 能美 寿三 吉本 紀與志 |
| | 福川 | 藤田 幸久 藤原 悟 |
| | 紫福 | 佐々木 康典 野原 明子 |

ごみ収集早見表の訂正

「萩市ごみ収集早見表（2021年3月作成）」を広報はぎ3月号で配布しましたが、電話番号の記載に誤りがありましたので、お詫びして訂正します。

■訂正

家電リサイクル品目の処分方法

指定引取場所

中国名鉄運輸(株)萩営業所（椿東 2918-3）

（正） ☎ 22-0707

■環境衛生課 ☎ 25-3520

市では収集できません

販売店などに回収をお願いしてください。



消火器
発煙筒



魚網



バイク
農機具



タイヤ
バッテリー



ガスボンベ
ドラム缶



業務用電気製品



建設廃材
産業廃棄物 など

家電リサイクル品目の処分方法

- ①買った店に引き取ってもらう。
- ②買い替える場合は、その店に引き取ってもらう。
- ③買った店が不祥の場合は、市内の一般廃棄物収集運搬許可業者に依頼する。
- ④産廃メーカーの指定引取場所へ持ち込む。

※指定引取場所 中国名鉄運輸(株)萩営業所 萩市大字椿東2918-3 ☎22-0707



テレビ
(液晶・プラズマ式含む)



冷蔵庫・冷凍庫



エアコン



洗濯機・衣類乾燥機

旧明倫小学校3・4号棟の 入居希望者見学会を開催

「産業・ひとづくり・交流」をコンセプトに市民のチャレンジを支援する施設として活用するため、令和4年春の供用開始を目指して耐震化や外観の修景などの整備工事を行っています。

この度、旧明倫小学校3・4号棟の入居に関心のある事業者等を対象に現地見学会を行います。

■5月1日④ 13:00～17:00

※都合がつかない方は、ご相談ください。

■場 旧明倫小学校3・4号棟

■対 入居に関心のある個人・事業者・団体

■申 4月28日④までに、産業戦略室に電話またはメールでお申し込みください。

※集合場所などは、個別にお知らせします。

■問 産業戦略室 ☎ 25-3351

メール sangyou@city.hagi.lg.jp

※詳細は、市HPをご覧ください。



萩市総合福祉センターに 音声付触知図案内板を設置

市では、すべての市民にやさしいまちづくりを推進するため、総合福祉センターの正面入口に音声付触知図案内板を設置しました。

この案内板は、触知記号や点字文字で図示した案内図板面を触ることにより総合福祉センター内の各課、各利用施設の配置がわかり、押しボタンにより各施設の利用についての音声案内も行います。

また、すでに総合福祉センターに導入している聴覚障がい者向けの緊急情報システムと連動しているため、視覚障がい者・聴覚障がい者・高齢者の方々が安心して利用できます。

※整備費用は638万円。うち630万円は自治総合センターの宝くじ助成金を活用。

■問 福祉政策課

☎ 25-3585



IT関連企業が萩田町商店街にサテライトオフィス進出！地元雇用期待！！

株式会社バリューアップジャパンと進出協定を締結

IT関連企業「株式会社バリューアップジャパン（本社：東京新宿区）」が、萩田町商店街の空き店舗を改装し、サテライトオフィスを開設することが決定し、山口県の立会いのもと同社と萩市との間で進出協定を締結しました。

同社では、事業所のISO等取得支援や、大手外資系企業の提供するクラウドサービス・システムの導入・開発・運用支援を主な事業としています。また、進出にあたり、「地方における高度IT人材の育成」も目的としていることから、萩のオフィスは、人の集まりやすいカフェスタイルとし、本社業務に加え、一般市民・学生向けのIT関連セミナーを開催する予定です。

将来的に5人の地元雇用を予定しており、採用者は、一定期間の研修を受けた後、萩のオフィスに着任します。

【進出概要】

■協定締結日 3月10日

■企業名 株式会社バリューアップジャパン



■代表者 小林 達司（代表取締役社長）

■所在地 東京都新宿区四谷

■設立 平成15年9月

■従業員数 13人

■資本金 1,000万円

■事業 ○本社業務

○地域IT人材育成事業

■将来雇用規模 5人（開設当初2人）

■開所日 5月（予定）

■問 企業誘致推進課 ☎ 25-3811



バリューアップ
ジャパンHP

子育て支援サービス

市では、子育てと仕事の両立を支援するため、各種子育てサービスを実施しています。詳細は、お問い合わせください。

問 子育て支援課

☎25-3536



応援します！あなたの子育て

助成

新生児おむつ購入費助成

新生児1人につき2万円を上限に助成します。

■必要書類等 購入した物品名、金額、業者名が分かるレシートなど、保護者名義の振込先口座が分かるもの。
※市内の業者で、1歳の誕生日の前日までに購入したものに限り。商品券等で購入したものは対象外。

■申請期限 新生児が1歳半に到達するまでの間

チャイルドシート・ベビーカー・ベビーベッド購入費助成

出生が平成28年4月1日以降の乳幼児1人につき各品目1台ずつの購入費の半額を助成します。

※100円未満切捨・上限額あり。

■必要書類等 購入した物品名、金額、業者名が分かるレシートなど、保護者名義の振込先口座が分かるもの。
※市内の業者で購入したものに限り。商品券等で購入したものは対象外。

■上限額 チャイルドシート1万5,000円、ベビーカー1万円、ベビーベッド8,000円

■申請期限 購入後半年以内

申 子育て支援課（総合福祉センター2階）
各総合事務所市民窓口部門、支所・出張所

育児

はぎファミリー・サポート・センター

育児の援助を提供する方（援助会員）と、育児の援助を受けたい方（依頼会員）が、地域で育児を助け合う相互援助の会員組織。両会員を募集中!!

■主な業務

- ・会員間の育児に関する相互援助活動の支援
- ・会員の交流や情報交換のための交流会等の開催
- ・育児に関する情報提供や相談受付など

問 はぎファミリー・サポート・センター（総合福祉センター内） ☎24-0530



保育

延長保育

場 日

○日の丸保育園 7:00～20:00（2時間延長）

○椿東・住の江・春日保育園 7:00～19:00（1時間延長）

料 保育短時間認定の方は、1日につき400円

24時間保育

市内の保育所等に通園中のおおむね1歳以上の児童または小学1～3年生の児童で、保護者が夜間に就労等のため保育できない児童を保育。

※年度ごとの登録、勤務先の証明が必要。

場 日の丸保育園

日 18:00～22:00（月～金曜日）

18:00～翌朝9:30（月～金曜日のうち週3日）

※利用される前週の月曜日までに要予約。

料 利用1回につき ※寝具・食事等は持参。

○22:00まで800円 ○24:00まで1,200円

○3:00まで1,500円 ○9:30まで2,000円

一時預かり保育

保育所等に入所していない児童の保護者が病気や冠婚葬祭等で一時的に家庭での保育ができない児童を保育。

場 椿東・山田・川上・田万川・田万川小川分園・むつみ・須佐・あさひ・福川・紫福・日の丸保育園

日 8:30～17:00

料（給食代含む）1日1,800円 4時間以内1,000円

休日保育

保育所等に通園中の児童で日曜日・祝日に保護者が、仕事で家庭での保育ができない児童を保育。※年度ごとの登録、勤務先の証明が必要。

場 住の江保育園 日 8:30～17:30

料 保育短時間認定の16:30以降の利用、1日400円

※弁当持参。

病児保育

通園中の児童または、小学1～6年生の児童が、病気等で集団保育が困難な期間、一時的に預かります。

○いわたにこどもクリニック病児保育室

場 いるかのママ（いわたにこどもクリニック横）

☎21-5788

料 1日1,500円 ※弁当持参。

○こどもデイサービスセンターすさ

場 弥富診療センター内 ☎08387-8-2311

料 1日2,000円（給食代含む）

※年度ごとの登録必要。利用料の減免制度あり。

住宅の資金を助成します

詳細は、お問い合わせください。

申・問建築課 ☎25-3693

地震に強い家を応援します

○無料耐震診断員派遣

■**対** 昭和56年5月31日以前に着工された戸建ての木造住宅の所有者

■募集戸数 10戸 (先着順)

■募集期間 4月1日(木)～12月17日(金)



○耐震改修費補助

耐震改修費の一部を補助します。

■**対** 昭和56年5月31日以前に着工された戸建ての木造住宅で、耐震診断の結果、倒壊の危険性があるとされるもの (居住要件あり)

■補助率 費用の80%以内 (上限100万円)

■募集戸数 2戸 (先着順)

■募集期間 4月1日(木)～10月29日(金)

土砂災害特別警戒区域*内にある住宅等の移転、改修の補助

*土砂災害特別警戒区域(通称:レッドゾーン)とは、急傾斜地の崩壊等が発生した場合に、建築物に損壊が生じ、住民等の生命または身体に著しい危害が生じる恐れのある区域として指定されたもの。

○土砂災害対策改修事業

■補助対象

1. 土砂災害特別警戒区域内の居室を有する建築物
2. 建築物の所有者
3. 土砂災害特別警戒区域指定前から土砂災害に対する構造基準を満足していない建築物

■補助率 土砂災害対策改修費用に23%を乗じた額 (限度額75万9,000円/棟)

■募集戸数 1戸 (先着順)



○がけ地近接等危険住宅移転事業

■補助対象

1. 土砂災害特別警戒区域内の住宅
2. 住宅の所有者
3. 土砂災害特別警戒区域指定前から土砂災害に対する構造基準を満足していない、または特定行政庁が是正勧告等をおこなった住宅

■補助金額 住宅の除却などに要する費用で撤去費、動産移転費、仮住居費、跡地整備費等 (限度額97万5,000円/戸)

■募集戸数 1戸 (先着順)

■募集期間 4月1日(木)～12月17日(金)



倒壊の危険性のあるブロック塀等の撤去費用の補助

○暮らしの安全助成事業

■補助対象

- ①高さが60cm以上であるもの
- ②道路(通学路等)に面したものの
- ③点検の結果、危険性の高いもの

■補助率 費用の2/3以内(上限15万円※)
※1mにつき、9,000円が上限

■募集件数 10件程度(先着順)

■募集期間 4月1日(木)～12月17日(金)



危険な空き家の除却費用を助成します

○老朽危険空き家除却促進事業

■対象住宅

- ①市内にある老朽危険空き家
- ②木造・軽量鉄骨造
- ③市の定める基準に該当
- ④交付決定日において、除却工事に着手していない
- ⑤申請年度の2月末日までに除却工事が完了し、実績報告書の提出が可能なもの



■対象者

- ①補助対象住宅の所有者、または相続人とそれらの同意を得た者
- ②世帯の総所得金額の合計が500万円未満である
- ③市税を滞納していない
- ④暴力団の関係者でない

■対象工事

- ①市内に事業所等がある業者に発注する除却工事
- ②住宅のすべてを除却する工事

■補助金額 対象経費の2/3以内、上限100万円

■申請受付期間

4月1日(木)～12月10日(金)



アスベスト含有調査に関する補助

○民間建築物アスベスト対策事業

■補助対象 建築物石綿含有建材調査者による調査

■補助上限額 1棟あたり25万円

■募集件数 2件(先着順)

■募集期間

4月1日(木)～12月17日(金)

萩の環境づくりは下水道等への接続から

整備状況と計画

市では、美しい自然と市民の快適な生活環境を守り、豊かな自然環境を次世代に伝えるために、下水道事業を計画的に進めています。

| 事業 | 地域 | 令和2年度の整備区域 | 令和3年度の整備区域 |
|----------|----|------------------------|-------------|
| 公共下水道事業 | 萩 | 椿東・椿地区の一部 (川内は整備済み) | 椿東・椿地区(継続) |
| 漁業集落排水事業 | | 大井地区の一部 | 大井地区の一部(継続) |



下水道等へ接続して生活環境を改善!

供用開始(下水道等へ接続できる状態)になった区域内の家屋では、供用開始の日から3年以内に下水道等へ接続しなければなりません。

また、浄化槽については、速やかに下水道に切り替えなければなりません。



| 整備済み区域 | |
|--------|--------------------------------------|
| 萩 | 川内、椿東の一部、椿の一部、山田の一部、大井の一部、三見、三見明石、大島 |
| 川上 | 山田、三徳 |
| 田万川 | 江崎、江崎尾浦、下田万、下田万湊、下小川鍋山 |
| むつみ | 吉部、吉部東、後井、高佐、片俣 |
| 須佐 | 須佐 |
| 旭 | 明木市、佐々並市 |
| 福栄 | 福川、紫福 |

市の融資 あっせん制度

下水道等への接続と同時にトイレを水洗化される方に、融資をあっせんしています。

■対象地域 公共下水道事業および集落排水事業の供用開始区域

■融資あっせん条件

- 供用開始区域となった日から3年以内
- 市税、下水道事業受益者負担金(分担金)、下水道使用料を滞納していないこと
- 連帯保証人1人を有すること

■融資あっせん額 5万円～200万円

■融資条件

- ▷無利子(利子は市負担)
- ▷分割回数は最長60回(5カ年)以内

■排水設備と同時に申請してください



浄化槽設置補助制度

新築および、既設住宅に浄化槽を設置する個人に対して、設置費用の一部を補助します。

※借家、集合住宅を除く。

■補助対象地域 次の区域を除く市内全域

- ①公共下水道の事業認可を受けた区域
- ②集落排水処理施設による処理予定区域

■補助金額 設置される浄化槽の人槽により、補助金額を決定します。

| | |
|------|----------|
| 5人槽 | 332,000円 |
| 7人槽 | 414,000円 |
| 10人槽 | 548,000円 |

■浄化槽工事業者へ申し出てください

※設置後の維持管理費・法定検査料は個人負担



受益者負担金・分担金の納付

下水道等の整備により、生活環境の改善、土地利用価値の上昇等の利益を受ける方々に、整備に要する建設費の一部を負担いただき、市民全体の負担の公平を図りつつ、下水道等の整備を促進しています。

該当する受益者(土地所有者)の方には説明会や戸別訪問等で事前にご説明しますので、ご理解とご協力をお願いします。

■問 上下水道局総務課 ☎ 25-2398

■問 下水道建設課 ☎ 25-4651
各総合事務所産業振興部門

令和3年度萩市職員採用試験を次のとおり実施予定です。各職種の募集人数や試験科目等の詳細は、募集要項をご覧ください。なお、募集要項は募集期間の初日から市HP からダウンロード、または請求により郵送します。

| 募集職種 | 募集人員 | 受験資格(すべての条件を満たすこと) | 募集期間 | 試験 | | 採用日 |
|--------------------------------|-----------|--|---|--|------------------------|---------------------------|
| | | | | 第1次 | 第2次 | |
| 上級 (大学卒) | 事務職 | 若干名 | 平成6年4月2日以降に生まれた方(27歳以下) | 6月1日 ^㊄ ～14日 ^㊅ | 7月 11日 ^㊅ | 8月 下旬 |
| | 土木 技術職 | 若干名 | | | | |
| 初級 (高校・ 短大卒) | 事務職 | 若干名 | 平成12年4月2日以降に生まれた方(21歳以下) | | | |
| | 土木 技術職 | 若干名 | | | | |
| 社会人 経験者 | 事務職 | 若干名 | <ul style="list-style-type: none"> ・昭和57年4月2日以降に生まれた方(39歳以下) ・民間企業等での職務経験が5年以上ある方 | | | |
| | 土木 技術職 | 若干名 | | | | |
| 電気技術職 | 1人 程度 | 昭和51年4月2日以降に生まれた方(45歳以下) | | | | |
| 初級消防 (高校卒以上) ※大学卒も可 | 若干名 | 平成8年4月2日以降に生まれた方(25歳以下) | 7月1日 ^㊄ ～ 8月16日 ^㊅ | 9月 19日 ^㊅ | 10月 下旬 | 令和4年 4月1日 ^㊄ |
| 保育士 | 若干名 | 平成6年4月2日以降に生まれた方(27歳以下) | | | | |
| 保育園調理員 | 1人 程度 | 昭和57年4月2日以降に生まれた方(39歳以下) | | | | |
| 文化財専門職 (建築士) | 1人 | <ul style="list-style-type: none"> ・昭和57年4月2日以降に生まれた方(39歳以下) ・1級または2級建築士の資格を有する方 | | | | |
| 文化財専門職 (発掘調査および 文化財保護業務) | 1人 | <ul style="list-style-type: none"> ・昭和57年4月2日以降に生まれた方(39歳以下) ・4年制大学を卒業または大学院を修了した方で、考古学、歴史学、文化財学その他これに準ずる専門課程のいずれかを履修した方 ・埋蔵文化財発掘調査の実務経験を3年以上有する方 | | | | |
| 市民病院看護師 | 10人 程度 | <ul style="list-style-type: none"> ・昭和46年4月2日以降に生まれた方(50歳以下) ・看護師の資格を有する方、または資格取得見込みの方 | 6月1日 ^㊄ ～14日 ^㊅ | 7月 11日 ^㊅ | | |
| 市民病院薬剤師 | 1人 程度 | <ul style="list-style-type: none"> ・昭和56年4月2日以降に生まれた方(40歳以下) ・薬剤師の資格を有する方、または資格取得見込みの方 | | | | |

※満年齢は令和4年4月1日現在の年齢です。

※萩市内に居住できる方(市民病院は特別な事情がある場合を除く)。

※学歴資格要件は令和4年3月末までに卒業または資格取得見込みの方を含みます。

※令和3年4月1日時点の予定であり、今後変更する場合がありますので、各職種の募集要項を必ずご確認ください。

※市民病院看護師・薬剤師(有資格者のみ)は、随時募集しています。

問 人事課 ☎25-1239



萩市職員採用
試験実施計画

キャッシュレス決済に伴う手数料の一部を補助します！

キャッシュレス決済の推進による市内事業者の事業の成長と消費者の利便性の向上およびインバウンドの促進を図るため、キャッシュレス決済事業者に支払った決済手数料の一部を補助します。

■補助対象 令和2年7月1日～令和3年3月31日の間のクレジット決済に伴う決済手数料

■申請期間 4月1日④～8月31日④（予定）

■補助金額 最大10万円

※キャッシュレス決済事業者に支払った決済手数料の1/3の額

※決済手数料率3.25%分の1/3を上限とします

■対象事業者

・市内に主たる事業所（本社等）のある、中小企業基本法第2条第1項、5項に準じる中小企業者・小規模事業者（個人事業主含む）

・中小企業団体、社団法人、財団法人、NPO法人

・補助を受けた後も引き続きキャッシュレス決済を実施する者

■申請方法 所定の申請様式に①キャッシュレス決済に係る契約内容の分かる書類、②補助対象経費の分かる書類、③滞納のない証明を添えて商工振興課へ提出

※様式は市HPからもダウンロードが可能です。

問 商工振興課 ☎ 25-3108

田万川診療所の診察日

4月から、田万川診療所は金曜日も診療します。

■診療日 火・木・金曜日（週3回）

■時間（午前）8:30～12:00

（午後）13:00～17:15

コロナに負けるな がんばろう萩！ 萩ワンデーウォークを開催

3月13日、「萩往還ワンデーウォーク」の代替大会として開催されました。

県内在住の200人が参加し、市内の各世界遺産を巡りました。

問 スポーツ振興課 ☎ 25-7311



4月 保健ガイド

セ…センター ※…要予約

問 健康増進課 ☎ 26-0500

●萩地域

8日・22日④ こころの相談日(※)/萩市保健セ/13:30～

9日⑤ 三見ソナタ/三見公民館/13:30～

9日・23日⑤ 健康づくり応援隊体操/中央公園（雨天時：総合福祉セ）/10:30～

13日・27日④ こころの相談日(※)/萩市保健セ/10:00～

14日④ 白水健康教室/白水会館/10:00～、越ヶ浜グッドヘルス/越ヶ浜介護予防セ/13:30～

15日④ 浜崎タマちゃん体操会/浜崎みんなの家/13:30～

19日④ 御許町健康教室/御許町公会堂/13:30～

●田万川・須佐地域

2日⑤ エアロビクス教室/小川交流セ/10:00～

5日④ 平山台体操/平山台駐車場/11:00～

7日④ 弥富元気クラブ/弥富公民館/9:30～

8日④ みんなの健康運動教室/須佐保健セ/13:30～

9日⑤ 元気もりもり体操会/須佐保健セ/9:30～

15日④ エアロビクス教室/田万川体育館/10:00～

20日④ すくすく相談会/須佐保健セ/10:00～

27日④ 新・健康ちょ筋教室/田万川体育館/9:30～

●旭・川上地域

13日④ 川上健康教室/川上保健セ/9:30～

21日④ 乳幼児相談(※)/川上保健セ/10:00～

27日④ あさひ健康運動教室/旭活性化セ/10:00～

●むつみ・福栄地域

8日④ 福栄楽しく体を動かす会/ふくえ～る/13:30～

21日④ 乳幼児相談(※)/むつみ農村環境改善セ/10:00～

お知らせ

マイナンバーカードの申請はお済みですか？

申請をはじめとするマイナンバーカードに関する手続きとして、臨時窓口を開設します。

【臨時窓口開設日】

4月25日⑩、5月23日⑩、6月27日⑩ 9:00～12:00

申電話で事前予約

持【申請】

- ・本人確認書類（運転免許証など）
- ・写真（当日無料撮影）

【受取】

- ・届いたハガキ
- ・本人確認書類（運転免許証など）
- ・通知カード
- ・住民基本台帳カード（持っている方のみ）

問市民課

☎ 25-3493



国民健康保険の加入・脱退の届出

国民健康保険に加入、脱退等するときは、事由が生じた時から必ず14日以内に届出を行ってください。

特に国民健康保険に加入される場合は、14日を過ぎると届出日間の期間中にかかった医療費が全額自己負担となる場合があります。

問市民課 ☎ 25-3147

各総合事務所市民窓口
部門、支所・出張所



児童扶養手当が変わります

障害基礎年金等を受給しているひとり親のご家庭は、障害基礎年金等の額が児童扶養手当の額を上回る場合、児童扶養手当を受給できませんでしたが、令和3年3月分の手当以降は、児童扶養手当の額が障害年金の子の加算部分の額を上回る場合、その差額を児童扶養手当として受給できるようになりました。

申6月30日⑩までに、

子育て支援課へ

☎ 25-3259



納期のお知らせ

令和3年度の市税の納期は、5月からです。

※コンビニ収納やスマートフォン決済もご利用ください。

※便利で確実な口座振替をぜひご利用ください。

問収納課 ☎ 25-3575

春の全国交通安全運動

4月6日⑩～15日⑩は、春の全国交通安全運動が行われます。

期間中は、市内各所で交通事故撲滅をめざす各種行事が開催されます。

問市民活動推進課 ☎ 25-3601

指定ごみ袋の無料配布

各町内会等へのごみ袋の配送は、4月中旬～5月下旬です。

| 世帯人数 | 燃やせるごみ(大) | プラスチック製容器包装 |
|------|-----------|-------------|
| 1～2人 | 20枚 | 10枚 |
| 3～4人 | 40枚 | 10枚 |
| 5人以上 | 40枚 | 20枚 |

※交換はできますが、今年度配布した枚数が上限です。

問環境衛生課 ☎ 25-3146

各総合事務所市民窓口部門

JR 山陰線工事に伴う運休と代行輸送

線路改良工事のため、昼間の一部列車を運休します。

それに伴いバス等による代行輸送を実施します。

| 区間 | 益田～東萩駅 |
|-------|-------------------|
| 運休日 | 4/20～23 |
| 運休時間帯 | 概ね8:30以降から16:30まで |

問西日本旅客鉄道株式会社お客様センター ☎ 0570-00-2486

エコプラザ・萩情報

椿東 4703-49

☎ 24-5300

○不用品活用銀行

■おゆずりします

萩焼（湯呑等）、学習机、柔道着 S サイズ、七段飾りひな人形、子ども用自転車（24 インチ）、カーオーディオスピーカー、ステアリングホイール、16 インチテレビ、インスタントカメラ、電動自転車、明倫小の制服等、電動ベッド、両開き冷蔵庫

■おゆずりください

プロジェクター、CD プレイヤー、公立小学校制服、体操服（男児）

※登録は3カ月間。登録者と直接交渉。希望者をご連絡ください。

◎休館日 毎週水曜日、毎月第2木曜日

◎簡単小物作り講座

☎ 5月2日⑩ 10:00～12:00

内古布で花のアクセサリーを作る

定 10人程度

料 100円（材料費別）

申 随時受付、定員になり次第終了。

子どもも簡単にできます。

◎雑貨の販売について

☎ 4月11日⑩～25日⑩

◎家具・自転車・人気の雑貨の抽選

■応募期間 4月11日⑩～18日⑩

12:00まで

■抽選日 4月18日⑩ 13:00～

Instagramも

随時更新しています！



EKOPLAZA.HAGI

若年層の性暴力被害予防月間

4月は、進学・就職等に伴い、若年層が被害に遭うリスクが高まる時期です。被害にあった時は、相談してください。

■萩市女性相談窓口（秘密厳守）

◎専用ダイヤル ☎ 25-3366

☎ 市民活動推進課 ☎ 25-3227

訂正とお詫び

広報はぎ3月号、P15「萩市子ども栄光賞」の受賞者のお名前に誤りがありましたので、お詫びして訂正します。

【萩市こども栄誉の記録】

○体育・スポーツ奨励部門

松浦 優汰（越ヶ浜中3年）

寄付

○鈴木隆昭さん（三見）から古写真6件

○明治安田生命保険（相）山口支社から現金20万円

○増野良人さん（山口市）から火薬袋

○山口県LPガス協会萩支部から低圧LPガス発電機

○上野旅行を楽しむ会から現金4

万5,629円

○NPO 萩みんなの図書館から児童図書・一般図書・DVD等108点

募集

山口県食の安心モニター

食品表示などをモニタリングするモニターを募集します。

■応募資格 県内在住の18歳以上

■任期 委嘱日～令和4年3月31日

■募集人数 1人

■申込 4月6日☎までに、市消費生活センターへ ☎ 25-0999

「春の花いっぱい運動」参加者

一年を通じて花にあふれた萩のまちづくりと、花による市民の緑化意識の高揚を目指して実施します。

■応募種類 個人の部、地域・職域団体の部、学校の部

■申込 4月9日☎までに、観光課、各総合事務所備え付けの応募用紙がハガキに、住所、氏名、電話番号、応募種類を記入し、郵送または持参（FAX不可）

☎ 観光課 ☎ 25-3160

移動図書館

移動図書館は、図書館から遠い地域の方にも気軽に利用していただくために、市内全域11コースを巡回しています。どうぞお気軽にご利用ください。

巡回スケジュール等詳細は、図書館HPをご覧ください。

☎ 萩図書館

☎ 25-6355

須佐図書館

☎ 08387-6-5500



初心者向け萩人形教室参加者

☎ 4月19日以降毎月第3月曜日、13:30～16:00（全12回予定）

☎ 渡辺蒿蔵旧宅（江向）

☎ 15人（先着順）

☎ 針金を中心に綿や布を使って、愛らしい萩人形を作ってみませんか。

☎ 岡野芳子（日本手工芸指導協会師範）

☎ 料 初回のみ1,000円、2回目からは300円

☎ 申込 4月1日☎から12日☎までに、まちじゅう博物館推進課 ☎ 25-3290

奇兵隊パレード参加者

明治維新の原動力であった奇兵隊士になって萩の城下町を行進しませんか。

☎ 5月5日☎☎ 10:30～12:00

☎ 萩城城下町

※集合場所等は別途連絡。

☎ 20人程度（先着順）

☎ 持 黒色の靴、ベルト

☎ 締 4月21日☎

☎ 申込 観光課 ☎ 25-3139



側溝清掃（萩地域）にご協力を！

市では側溝汚泥を下記の表のとおり収集します。

☎ 環境衛生課 ☎ 25-3661

| 収集日 | 収集地区 |
|-------------|--|
| 4月12日☎～16日☎ | 新川西・南区、前小畑2区、後小畑、玉江浦2区 |
| 4月19日☎～23日☎ | 城東南・中・北区、恵美須町、樽屋町、今魚店町 |
| 4月26日☎～30日☎ | 霧口 |
| 5月10日☎～14日☎ | 土原1区、江向全区、堀内、東田町東区、西田町、古萩町、今古萩町、倉江、無田ヶ原口の1・2、越ヶ浜全区 |
| 5月17日☎～21日☎ | 土原3区、御許町、河添、中津江全区、上野の1・2、船津、目代、無田ヶ原、県住無田ヶ原団地、県住第2無田ヶ原団地、県住東萩団地、中小畑 |
| 5月24日☎～28日☎ | 浜崎1区、沖原、大屋、椿、濁淵、雑式町、桜江、玉江3区、三見浦全区、三見蔵本 |

※新型コロナウイルス感染症拡大防止のため、マスクの着用や参加者同士の間隔をあけるなど、対策を行ってください。

募 集

地域防災リーダー養成研修会

日 年 5 回開催 (予定)

内 お住まいの地区や町内会等で活動する防災リーダーの育成

対 市内在住で、各地区・各町内会等の防災活動に協力できる方。これまでに地域防災リーダー研修会に参加されたことのない防災士や消防団員の方。

申 4月26日(日)までに、
防災危機管理課へメール
☎ 25-3808



メール bousai@city.hagi.lg.jp

林業即戦力短期育成塾

日 6月7日～11月5日(内60日間)

場 県林業指導センター(山口市)ほか

内 基礎知識、木材生産に必要な資格、チェーンソーや高性能林業機械基本操作習得、派遣研修など

対 山林での作業が可能な原則18歳以上45歳未満(4月1日現在)の方で、研修終了後、県内の林業認定事業体などに就業すること。

定 10人(書類審査、面接等)

申 4月28日(日) (必着) までに、県

森林企画課へ ☎ 083-933-3460

スポーツ安全保険に 加入しませんか

スポーツ安全保険は、誰もが安心してスポーツや文化などの団体・グループ活動ができるよう、傷害保険・賠償責任保険・突然死葬祭費用保険の3つの補償を完備した、4名以上からご加入いただける保険です。

問 公益財団法人山口県体育協会内
スポーツ安全協会山口県支部

☎ 083-921-6185

講演・講座

外国人のための 日本語講座(春期)

日 4月14日～7月7日

毎週水曜日 19:00～21:00

※5月5日は祝日のため休み。

場 オンライン

※初回のみ総合福祉センター1階多目的ホール。

料 1,000円(テキスト代別途)

講 市民ボランティア

※市民ボランティアも募集中です。

申 日本語クラブ萩(中嶋)

☎ 090-7778-5759

手形・足形キーホルダー作り

子どもの成長をキーホルダーにして残しておきませんか?

日 4月29日(日)

① 10:00～ ② 11:00～

③ 13:00～ ④ 14:00～

※要予約・各時間5組ずつ

申 4月3日(土) 9:30～電話受付開始

場 萩・明倫学舎 多目的復元教室

対 0歳～3歳の子どもと保護者

料 1個1,000円(材料・郵送代)

※作品は後日郵送します。

問 NPO 萩明倫学舎 ☎ 21-0304

熱中小学校萩明倫館 第3期オープンスクール

産業界で活躍されている2人の講師をお呼びし、授業や交流を行います。

日 4月17日(土) 13:00～16:30

場 萩・明倫学舎 展示映像室

講 倉崎憲(NHKディレクター)

久米信行(久米繊維工業(株)取締役会長)

定 30人程度(先着順)

料 無料

申 4月14日(日)までに、産業戦略室に電話またはメール。

ペットは愛情と責任をもって飼いましょう!!

ペットを飼うということは、責任をもってその一生の面倒を見ることです。今一度飼い方のマナーについて考えてみましょう。

■犬の飼い方

・散歩のときは必ずリードを付ける。
また、人や他のペットに危害を加えるおそれのある犬には「口輪」を付ける。

・フンは必ず持ち帰る。

・散歩に行く前に自宅で排泄するようしつける。

・適度に運動させ、無駄吠えをさせ

ないようにする。

・住所や飼い主の変更、死亡のときは、市への届け出が必要。

・迷い犬を防ぐためにも、首輪に鑑札を付ける。

◎登録と狂犬病予防注射

生後91日以上になったら、登録(生涯一回)と狂犬病予防注射(毎年一回)の接種が必要。

■猫の飼い方

・近隣住民の財産への危害防止、病気の感染防止や不慮の事故から猫を守るため、屋内飼育に努める。

・不妊・去勢手術などの繁殖制限をする。

・迷い猫を防ぐためにも首輪や名札(飼い主の氏名・連絡先)を付ける。

◎無責任な餌やりはやめましょう。

野良ねこに餌を与えることは、猫の増加につながり「フン尿」等で地域の方に迷惑をかけることになりません。飼う自覚がない無責任な餌やりはやめましょう。

問 環境衛生課

☎ 25-3661



問産業戦略室 ☎ 25-3351
メール sangyou@city.hagi.lg.jp

萩セミナーハウス行事

○ Let's ウォーキング春～寺町・
浜崎 春の出会い～

日 4月10日㊥ 9:00～15:00

定 20人(先着順)

※小学生は保護者同伴。

料 1,000円(保険代、資料代ほか)

○ 笑いヨガ教室【前期】

日 ①土曜教室 毎月第1土曜日

10:00～11:30

②日曜教室 毎月第1日曜日

10:00～11:30

※どちらかを選んで申込。

講 長谷英治(笑いヨガティーチャー)

定 各 15人

料 3,000円(6カ月分)

○ 絵手紙教室【前期】

日 毎月第3土曜日 10:00～12:00

講 吉村孝(雑工房・道楽)

定 20人

料 3,000円(6カ月分)

【共通事項】

場 萩セミナーハウス

問 萩セミナーハウス ☎ 21-7501

ホンシャクナゲ群生地の観察会

日 5月8日㊥、9日㊤

8:00～16:00

※集合：中央公園駐車場(8:00)

川上公民館前(8:20)

場 江舟岳

講 永井要明(自然観察指導員)

持 弁当、水筒、カメラ、雨具、杖等

問 北浦自然観察会(永井)へ

☎ 090-8240-9785

至誠館大学地域公開講座(前期)

○ 第1回

日 5月14日㊤ 10:30～12:00

演 「ノルディックウォーキングで健康寿命を延ばそう！」

講 國木孝治講師

○ 第2回

日 5月28日㊤ 10:30～12:00

演 「子育て・教育と体罰問題」

講 山口季音准教授

【共通事項】

場 萩・明倫学舎

問 至誠館大学

☎ 24-4000



介護福祉士実務者研修

日 6月1日㊤～11月30日㊤

場 福祉複合施設「つばき」

(椿2398-1)

内 面接授業、添削指導(通信講座)

対 介護福祉士の取得に意欲がある方

定 30人

申 4月30日㊤までに、萩市社会福祉事業団「かがやき」へ ☎ 24-4111

相談

消費生活無料法律相談 (借金相談を含む)

日 4月9日㊤ 10:00～12:00

場 市役所本庁

■ 弁護士 小林 亨

対 市民(先着4人、1人30分)

※事前予約制(当日受付可)。

問 消費生活センター ☎ 25-0999

人権・行政・公証相談

日 4月13日㊤ 10:00～12:00

※事前予約制(前日まで)。

場 市役所本庁

問 市民活動推進課 ☎ 25-3373



HAGi_通信 Vol. 9 教育とIT

政府のGIGAスクール構想により、本年度内に義務教育段階の子ども達に一人一台のタブレットPC等の端末が整備され、山口県では独自に県立高校等の生徒にも整備されます。これらの端末はプログラミングや情報教育に留まらず、全ての教科で活用されることが期待されています。そのためには、全校種・教科の先生のICT活用力向上が必要です。授業の方法や考え方も変化することになります。

教育におけるICT活用例として、個人の習熟度に応じた課題提示や自

動採点、学習状況管理などが知られていますが、協働学習での活用も注目すべき点です。情報を収集整理して自分の考えをまとめ、周りと共有するという「協働的な学び」とICTとの親和性は高く、これからの学校での学びの基盤となります。

ICTを上手に活用した教育で育った子ども達は、場所や時間に縛られにくい新しいライフスタイルを身につけていきます。このことは地方創生を実現する上でも欠くことは出来ません。しかし、ICTを活用した教育には、機器トラブル対応など様々

な問題の解決への支援が必須であり、ICT支援員として地域の企業や専門家にお手伝い頂く「地域人材の活用」が現実的な方法となります。

ICT活用は産業のみならず教育にとっても必須です。日本の学校教育現場のICT活用は遅れているという指摘がありますが、地域の企業、教育機関、自治体、そして一般家庭が連携することで、お互いに成長していくことが可能です。

問 企業誘致推進課

☎ 25-3811

萩グローバルIT
人材育成協議会 HP⇒



相談

無料法律相談

日 4月28日(木) 10:00～15:00

場 市役所本庁

■ 弁護士 馬屋原達矢

対 市民(先着12人、1人20分)

※ 事前予約制(4/1から受付開始)。

問 市民活動推進課 ☎ 25-3373

萩健康福祉センター行事

○ 14日(木) 13:30～骨髄ドナー登録会

○ 20日(木) 13:00～心の健康相談

○ 21日(木) 13:00～風しん抗体検査、HTLV-1抗体検査、C型・B型肝炎ウイルス検査、14:00～エイズ即日検査

○ 28日(木) 13:00～お酒に関する困りごと相談

※ いずれも予約制。

問 県萩健康福祉センター

☎ 25-2667

高齢者・障がい者のための 弁護士電話法律相談

日 4月13日・27日、5月11日・25日、
6月8日・22日(いずれも火曜日)
10:00～12:00

■ 相談受付 ☎ 083-920-8730

問 山口県弁護士会

☎ 083-922-0087

身体障がい者巡回相談 (整形外科)

日 5月20日(木)

13:30～14:30(要予約)

場 萩市地域医療連携支援センター

内 補装具交付の要否判定、処方および適合判定

対 身体障害者手帳所持者等

■ 相談員 山口県身体障害者更生相談所の指定医

申 5月6日(木)までに、福祉支援課へ

☎ 25-3523

イベント

萩クライネルコール定期演奏会

日 4月18日(木) 14:00～16:00

場 市民館大ホール

料 500円

問 萩クライネルコール(有田)

☎ 090-1019-9662

春の水彩展

日 4月23日(金)～28日(木)

場 サンライフ萩ロビー

内 水彩画教室受講生による作品展

問 サンライフ萩 ☎ 26-1333

おもしろい自転車に 乗ってみよう!

交通安全学習館には、飛び跳ねて進む自転車やペダルのない自転車な

ツインシネマ

Movie

- 鬼滅の刃 ～4/11
 - 痛くない死に方 ～4/9
 - けったいな町医者 4/3～4/23
 - 花束みたいな恋をした 4/17～
 - 夏時間 4/24～
 - 横浜メリー 5/1～
 - あなたは貴族 5/8～
 - めぐみへの誓い ～上映中
 - えんとつ町のプペル ～上映中
- 問 萩ツインシネマ ☎ 21-5510

どのおもしろ自転車があります。

日 土・日曜日、祝日(月曜日除く)

※ 閉館日 月曜日・年末年始

場 山口県交通安全学習館(山口市)

料 30分 100円

問 山口県交通安全学習館

☎ 083-973-1900



募集

令和3年度中央公民館講座受講生

公民館では講座を開催し、生涯学習を支援しています。

申 4月1日(木)～19日(木)までに、電話または直接申込。

※ 応募多数の講座は、抽選または回数変更あり。

問 中央公民館 ☎ 25-3590

| 会場 | 講座名 | 日程 | 受講料 (別途要実費) |
|--------------------------|----------------|-----------|----------------|
| 公民館教室 | 楽しく作るパン教室(昼・夜) | 5月19日(木)～ | 年5,000円 |
| | 郷土料理教室 | 5月13日(木)～ | 年5,000円 |
| | 薬膳料理教室(5回) | 5月28日(金)～ | 2,500円 |
| | 英会話教室(夜) | 5月27日(木)～ | 年5,000円 |
| | 歴史講座(講義・現地研修) | 5月21日(金)～ | 年3,000円 |
| | ヨーガ教室(5回) | 5月25日(木)～ | 2,500円 |
| あおあお教室 ※おおむね 60歳以上 | ゆうゆうセミナー | | 年500円 |
| | 書道講座 | 6月7日(木)～ | 年1,000円 |
| | 書道講座補修(墨友会) | 11月1日(木)～ | 3,500円 |
| | 老化防止教室 | 4月26日(木)～ | 年5,000円 |
| | 園芸講座 | 7月6日(木)～ | 年1,000円 |
| | 俳句倶楽部 | 4月21日(木)～ | 年6,000円 |
| | 歌謡倶楽部 | 4月10日(土)～ | 年3,500円 |
| | 絵手紙倶楽部(はがき絵) | 4月19日(木)～ | 年6,000円 |
| | 絵手紙倶楽部(布絵) | 4月20日(木)～ | 年6,000円 |

人の動き

人口／45,374人(前月比-58) 男／20,984人(前月比-20) 女／24,390人(前月比-38)
世帯数／23,075世帯(前月比-17) 出生／15人 死亡／72人 (令和3年2月末日)

「広報はぎ」に対するご意見・ご感想をお寄せください。お寄せいただいたご意見・ご感想は、今後の
広報紙づくりの参考にさせていただきます。

●問い合わせ / 秘書広報課 ☎ 25-3178 FAX 26-5458 メール kouhou@city.hagi.lg.jp

4 月 情報カレンダー

● イベント ● 図書館・児童館 ● 相談

夜間・休日当番医

| | | |
|------|---|---|
| 1 木 | <ul style="list-style-type: none"> ● 萩八景遊覧船運航(～11/30)/指月橋そば/9:00～ ● 萩城下の古き雛たち(～3日)/市内14カ所 ● 萩人形展(～3日)/伊藤博文別邸 ● 心を届けるわくわく筆文字展(～5/23)/明木図書館/9:00～ ● 新一年生から新一年生へ(～5/16)/須佐図書館/9:30～ ● 樹木医 草野さんと名木散歩(須佐編)(～5/30)/須佐図書館/9:30～ ● 「〇〇になるには」～救急救命士になるには編～(～5/30)/須佐図書館/9:30～ | 外科 萩市民(25-1200) 内科 わたぬき(25-2020) |
| 2 金 | <ul style="list-style-type: none"> ● おはなしの森(毎週月・金曜日)/子ども図書館/11:00～ | 外科 萩むらた(25-9170) 内科 柳井(22-0748) |
| 3 土 | <ul style="list-style-type: none"> ● 入園式/日の丸・住の江・春日保育園 ● 春期企画展「水の都・萩」(～6/20)/萩博物館/9:00～ ● 流し雛/旧湯川家屋敷・藍場川/10:00～ ● おはなし会おひさま(毎週土曜日)/子ども図書館/14:30～ | 外科 田町(24-1234) 内科 全真会(22-4106) 小児科 いわたに(24-2100) |
| 4 日 | <ul style="list-style-type: none"> ● プラバン工作/児童館/13:30～ | 外科 休日急患診療センター(26-1397) 内科 歯科 |
| 5 月 | | 外科 めづき(22-2248) 内科 市原(22-0184) |
| 6 火 | <ul style="list-style-type: none"> ● 入園式/越ヶ浜・椿・三見・椿東・山田・川上・須佐・あさひ・大島保育園 ● おもちゃ図書館開館日(毎週火曜日)/からふる/10:00～ ● 心配ごと相談/総合福祉センター/13:30～ | 外科 玉木(22-0030) 内科 ふじわら(22-0781) |
| 7 水 | <ul style="list-style-type: none"> ● 入園式/越ヶ浜保育園大井分園 ● ちっちなおはなし会(毎週水曜日)/明木図書館/10:30～ | 外科 都志見(22-2811) 内科 中嶋(22-2206) |
| 8 木 | <ul style="list-style-type: none"> ● 市内小・中学校入学式/各学校 ● 入園式/見島保育園 | 外科 兼田(22-1113) 内科 萩慈生(25-6622) |
| 9 金 | <ul style="list-style-type: none"> ● 入学式/椿東・越ヶ浜小学校 ● 入園式/萩光塩学院幼稚園 ● 行政相談/福栄農業担い手育成センター/9:00～、人権・行政相談/旭活性化センター/10:00～ | 外科 萩市民(25-1200) 内科 わたぬき(25-2020) |
| 10 土 | | 外科 大藤(21-0002) 内科 みやうち(25-2500) |
| 11 日 | <ul style="list-style-type: none"> ● むつみ菜の花まつり/むつみ物産販売交流施設/10:00～ ● めざせゲームマスター(25日)/児童館/13:30～ | 外科 休日急患診療センター(26-1397) 内科 阿北地区/福賀 歯科 (08388-5-0863) |
| 12 月 | <ul style="list-style-type: none"> ● 入園式/萩幼稚園 | 外科 かわかみ(21-7538) 内科 ふじわら(22-0781) |
| 13 火 | <ul style="list-style-type: none"> ● 心配ごと相談/萩市社協旭事務所/9:30～ ● 行政相談/川上公民館/13:30～ | 外科 花宮(25-8738) 内科 全真会(22-4106) 小児科 花宮(25-8738) |
| 14 水 | <ul style="list-style-type: none"> ● ベビーマッサージ教室/児童館/10:00～ ● おはなし・あそびの会/明木図書館/15:30～ | 外科 萩むらた(25-9170) 内科 柳井(22-0748) |
| 15 木 | <ul style="list-style-type: none"> ● ピョピョ「はじめましてピョピョ」/児童館/10:30～ | 外科 都志見(22-2811) 内科 市原(22-0184) |
| 16 金 | | 外科 田町(24-1234) 内科 山本(26-0077) 小児科 いわたに(24-2100) |

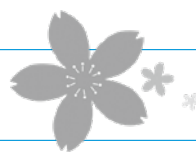
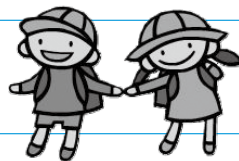

※新型コロナウイルス感染症感染拡大防止のため、急遽中止・延期になる場合があります。

●イベント ●図書館・児童館 ●相談

夜間・休日当番医

| | | | |
|------|---|--|--|
| 17 土 | ●はぎマルシェ/中央公園/11:00～ | | 外科 萩市民 (25-1200) 内科 萩慈生 (25-6622) |
| 18 日 | |  | 外科 休日急患診療センター (26-1397) 内科 歯科 |
| 19 月 | | | 外科 めづき (22-2248) 内科 中嶋 (22-2206) |
| 20 火 | ●楽しい音読会/萩図書館/11:00～ ●絵本の読み聞かせ「ガタンゴトンの会」/からふる/11:00～ ●心配ごと相談/総合福祉センター/13:30～ | | 外科 かわかみ (21-7538) 内科 みやうち (25-2500) |
| 21 水 | ●元気な時にかかる医者/児童館/10:30～ | | 外科 玉木 (22-0030) 内科 わたぬき (25-2020) |
| 22 木 | ●子育て相談/児童館/10:30～ | | 外科 兼田 (22-1113) 内科 柳井 (22-0748) |
| 23 金 | ●こどもの読書週間特別行事「クイズ～こたえは本の中にあるよ～」(～5/12) /子ども図書館/9:00～ ●イラスト教室/明木図書館/15:30～ | | 外科 都志見 (22-2811) 内科 ふじわら (22-0781) |
| 24 土 | ●図書館きてねの日/須佐図書館/10:00～ ●みんなでミュージック/児童館/13:30～ | | 外科 花宮 (25-8738) 内科 市原 (22-0184) 小児科 花宮 (25-8738) |
| 25 日 | ●リサイクル雑誌/萩図書館/9:00～ | | 外科 休日急患診療センター (26-1397) 内科 歯科 阿北地区/弥富 (08387-8-2311) |
| 26 月 | | | 外科 大藤 (21-0002) 内科 萩慈生 (25-6622) |
| 27 火 | ●心配ごと相談/むつみ地域世代交流拠点施設/13:30～ | | 外科 玉木 (22-0030) 内科 全真会 (22-4106) |
| 28 水 | |  | 外科 めづき (22-2248) 内科 中嶋 (22-2206) |
| 29 木 | | | 外科 休日急患診療センター (26-1397) 内科 歯科 阿北地区/須佐 (08387-6-2540) |
| 30 金 | | | 外科 萩むらた (25-9170) 内科 みやうち (25-2500) |

★保健ガイドは、17 ページに掲載しています。

萩・阿武
健康
ダイヤル24

急病時の相談や、医療・健康に関することは、
24時間年中無休・無料
☎ 0120-506-322へ

電話相談
小児救急医療
にかかると前に

☎ #8000
または、☎ 083-921-2755
(受付時間19:00～翌朝8:00)

夜間・休日当番医の診療時間

受付時間 21:30 まで
診療時間 22:00 まで

※月～金曜 18:00～22:00、土曜の当番は、12:00～22:00、日曜・祝日の当番(休日急患診療センター)は、9:00～12:00、13:00～16:00、17:00～22:00、歯科は9:00～12:00、13:00～15:00、阿北(萩地域以外)は、8:30～17:30

※掲載日以外の小児科は、内科で対応します。

※日曜日・祝日の外科は休日急患診療センターで対応します。

※救急医療は急患のためのものです。

■当番医が変わった場合 消防テレホンサービス (☎ 25-7474)、萩・阿武健康ダイヤル 24 で確認してください。

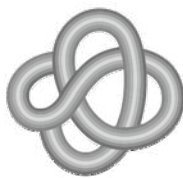

山口県央連携都市圏域

山口ゆめ回廊

YAMAGUCHI YUME KAIRO

山口県央連携都市圏域となった7市町の多彩な情報を紹介します。
市内のイベントと合わせて、お出かけしませんか？



防府 防府天満宮 大石段花回廊

防府天満宮の大石段に地元の農業
大学校や中学校で育てられた花々を
並べて花文字を表現します。

📅 4月14日(水)～5月15日(土)

📍 防府天満宮

☎ 0835-23-7700



山陽小野田 江汐公園のツツジ

市の花「ツツジ」が見頃を迎えます。
江汐公園では、約5万本のコバノミツ
バツツジをはじめ各種ツツジが、園内
を色鮮やかに彩ります。

📅 4月中旬～下旬

📍 江汐公園管理事務所

☎ 0836-83-5378



山口 ホー・ツーニエン:ヴォイス・ オブ・ヴォイダー 虚無の声

ホー・ツーニエンによるVRとアニ
メーションによる新作の映像インス
タレーションを発表する展覧会です。

📅 4月3日(土)～7月4日(日)

10:00～19:00

📍 山口情報芸術センター

☎ 083-901-2222



津和野 安野光雅 追悼展

第1期展は、絹地に岩絵具や金
箔などで美しく着彩された代表作
「繪本 平家物語」を展示します。

📅 6月9日(土)まで 9:00～17:00

📍 安野光雅美術館

☎ 0856-72-4155



宇部 夜桜ライトアップ

ときわ公園内で夜桜のライトアッ
プを行います。昼間とは違う幻想的
な世界に癒やされてみませんか？

📅 4月4日(日)まで 18:30～22:00

📍 宇部市ときわ公園課

☎ 0836-54-0551

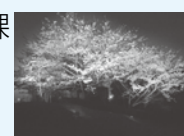

美祢 厚狭川河川敷桜並木

市役所横を流れる厚狭川の両岸に
咲く、約150本の桜をお楽しみく
ださい。

📅 3月下旬～4月初旬

📍 美祢市商工労働課

☎ 0837-52-5224



萩市地域おこし協力隊活動紹介

31

📍 おいでませ、豊かな暮らし応援課
☎ 25-3360

市では、19人(4月1日現在)の隊員が萩市ならではの魅力を生かし、活動しています。
地域振興や魅力づくりに向け活動している隊員をシリーズで紹介します。



にしじま たく 西島 拓

- 着任日 令和2年1月
- 前住所地 東京都墨田区
- 配属先 産業戦略室
- 現在行っている活動
市内事業者のふるさと納税返礼
品の開発支援や首都圏でのPRイ
ベント企画による販路開拓支援

■ 活動の内容 直近では5月30日(日)に東京都足立区にある約30軒の銭湯で「夏みかん湯」を実施します。
銭湯を訪れたお客さんに夏みかんを通じて、萩をPRするとともに、萩製品の販売も計画しています。
販売を希望される方は西島までご連絡ください。
今後もこのように、大消費地の人々に向けて萩をPRする活動を続けていきたいと思っております。



おかもと かおる 岡本 薫

- 着任日 令和2年3月
- 前住所地 山口市
- 配属先 佐々並支所
- 現在行っている活動
農業の観光化事業やITの普及
活動、佐々並地域の魅力を発信す
る「でんけん通信」の運営

■ 活動の内容 佐々並と明木の両地域で、農業や自然を資源とした観光化事業に取り組んでいます。
都市部に住んでいる農業未経験の方を対象に、農作業や収穫した作物で料理を楽しめる体験型事業です。
ITの普及活動は、公民館でパソコン教室を開催し、パソコン・スマホのトラブルやインターネットの利用相談など、地域の方々から幅広い相談を受けています。

春のおでかけ情報

※イベント等は、新型コロナウイルス感染拡大防止のため、急遽中止または延期になる可能性があります。

萩 萩城跡指月公園 夜桜ライトアップ

約 600 本のソメイヨシノの夜桜をお楽しみください。

📅 4月上旬まで (桜の開花状況による)
18:00 ~ 22:00

📍 市民は無料 (市外の方は
8:00~18:30までは入場料
が必要)

📞 観光課 ☎ 25-3139

萩地域の桜の見所 開花状況



萩 萩八景遊覧船 桜観賞コース

橋本川土手の桜並木を眺めるコースを特別運航。

📅 4月上旬まで (桜の開花状況による) 9:00 ~ 16:00

※天候等により、運休の場合あり。

📍 発着場所 指月橋そば (堀内)

🕒 所要時間 約 50 分 (通常より 10分程度延長)

📍 料大人 1,200 円

小学生以下 600 円

3歳未満無料

📞 萩八景遊覧船

☎ 21-7708



萩 萩城下の古き雛たち「流し雛」

子どもの健やかな成長と無病息災を願って開催。

📅 4月3日📅 10:00 ~ 11:00 ※雨天中止。

📍 日湯川家屋敷・藍場川

📍 折り紙製のお雛様を棧俵さんだわらに乗
せて藍場川に流します。

※来場者用のお雛様も用意あり。持ち込み可。

📞 萩城下の古き雛たち実行委員会 (観光課内) ☎ 25-3139



萩 “萩の美味しいもの大集合！” 「はぎマルシェ」

農家さんオススメの季節野菜はもちろん、萩産農水産物を使った料理を購入できます。

📅 4月17日📅 11:00 ~ 15:00

※毎月第3土曜日開催。

📍 中央公園

📞 農政課 ☎ 25-4192

「はぎマルシェ」
公式 Facebook



むつみ 菜の花まつり

今年も 670 万本の菜の花が咲く予定です (見頃は 3月下旬~4月中旬)。

📅 4月11日📅 10:00 ~ 14:00

📍 むつみ物産販売交流施設 (高佐下ひまわりロードそば、萩・むつみの恵前)

📍 菜の花スケッチ体験、各種軽食・物産販売など

📞 萩むつみ産業振興部門 ☎ 08388-6-0211



須佐 癒しの場 「須佐湾フィッシングパーク」

手ぶらで釣りを楽しみ、休息もできる癒しの場です。

📅 4月29日(木)祝~5月5日(水)祝、7月~9月の土日・祝日、8月13日(金)~16日(月) 8:30 ~ 16:30

📍 釣り竿のレンタルができるほか、海上の東屋でのんびりと休息もできます。

📍 利用料無料

※竿のレンタル等は有料。

📍 須佐7248-10

📞 須佐産業振興部門

☎ 08387-6-2219

須佐おもてなし
協会 HP



ゴールデンウィークおでかけ情報

萩

萩・大茶会

日 5月3日(祝)～4日(祝) 10:00～15:00

場 萩城跡指月公園、旧厚狭毛利家萩屋敷長屋、
旧久保田家住宅、松陰神社立志殿

内 献茶式(3日、9:30～志都岐山神社)、薄茶
四席の接待、琴・尺八の演奏(指月公園)、生
け花展(松陰神社立志殿)など

茶券販売中

前売券 四席券1,900円、二席券1,100円

当日券 一席券600円

販売場所 観光課、萩市観光協会、萩商工会
議所、萩温泉旅館協同組合

問 萩・大茶会実行委員会(観光課内) ☎25-3139



川上 萩阿武川温泉公園まつり

日 5月1日(土) 10:00～14:00

場 萩阿武川温泉公園

内 特産品即売、各種出店、公演、
お楽しみ抽選会など

問 川上産業振興部門

☎54-2121



お得情報

萩・石見空港

メールマガジンに登録しよう!

空港利用に役立つ情報をお届けします。

内 運行情報、各種運賃助成
金、空港圏域のイベント情報
のほか、登録者限定でお得な
スポット助成情報
を配信します。



萩博物館 春期企画展 「水の都・萩」

萩博物館 ☎25-6447

休館日 毎週水曜日、6月9日(水)～11日(金)

三角州上に形作られた萩城下町は、水に恵まれた「水の都」と呼べる「まち」です。「水の都・萩」の歴史を振り返り、水辺の景勝地など水に親しんできた文化を紹介します。

日 4月3日(土)～6月20日(日)

江戸時代末期頃に描かれた玉江浦地区
伝統の和船競漕「おしくらごう」

◎関連イベント「水の都」体感ツアー

日 5月1日(土)、8日(土) 運河と水辺の景勝地体感コース
5月15日(土)、22日(土) 溝川と萩三角州の低湿地体感コース

※要事前申込。詳細・申込方法は萩博物館HPへ



萩両大川辺・奈古屋島辺之図(毛利博物館蔵)

併催中

地域特集展示 「クローズアップ三見」

特色ある地域の1つとして三見の魅力を考古資料や江戸～明治期の資料を交えて紹介します。

日 6月20日(日)まで

協力：萩まちじゅう博物館文化遺産活用事業実行委員会

一坂太郎特別学芸員
ギャラリートーク 「久坂玄瑞の生涯(3)」

日 4月17日(土)、29日(水・祝) 各回 13:30より40分程度

場 萩博物館 高杉晋作資料室 ※予約不要



親子で萩の自然を 探求・探究するルーム 「探Qはぎ博」

暖かくなって「いきもの」たちが目覚める季節になりました。4月からは“あの”春らしいいきものを生体展示します。



萩博物館HP



萩城下町

萩まちじゅう博物館 春の特別企画 \親子参加大歓迎/ 古地図を片手に、萩のおたから探し！

萩城下町を歩こう！

地図や写真、ガイドさんの説明からヒントをもらい、住民の方も知らない「へえ〜」というおたから探しです。

■日時・コース ※集合・スタートはいずれのコースも 13:30

4月24日(土) 「歴史ある商店街で食べ歩き！お殿様が通った御成道」

◎集合場所 萩・明倫センター駐車場 ◎所用時間 約2時間

5月1日(土) 「萩藩主の居城・萩城の歴史を感じるお城さんぽ」

◎集合場所 指月第一駐車場 ◎所用時間 約2時間

5月8日(土) 「土堀と夏みかんの謎解きウォーク」

◎集合場所 萩博物館 ◎所用時間 約1.5時間

対市内在住の方 定各回 15人 (先着順)

料大人 500円、子ども 300円 (保険料、資料代等)

申 4月1日(土)から申し込みフォームまたは電話

持マスク、歩きやすい服装、帽子、雨具、飲み物

問萩まちじゅう博物館 ☎ 25-3177



萩城下町

城下町萩・堀内散策

堀内の各観光スポットで住民から説明を受けながら、各自のペースでゴールを目指します。

日 5月3日(月) 9:00 ~ 16:00

※雨天時は4日(火)に延期

場堀内地区 ※受付は萩博物館隣の

素水園および天樹院

問文化財保護課 ☎ 25-3238



萩城下町のほかにも

通年で「まち歩き」を楽しめます！

港町として栄えた「浜崎」や寺院が集まる「寺町」のほか、萩往還の宿場町「佐々並」、永代家老益田家の本領地であった「須佐」などで「まち歩き」を楽しめます。

申込方法などの詳細は、HPからご確認ください。



萩まちじゅう博物館HP



4月から

萩城下町で無料 Wi-Fi が使えます

メールアドレスの登録だけでご利用できます。

内 30分×10回/1日 問観光課 ☎ 25-3139



山口県立萩美術館・浦上記念館 ☎ 24-2400

《4月の普通展示》

○浮世絵

雪月花-花-

日 4月18日(土)まで

橋口五葉

日 4月20日(火)~

橋口五葉《髪梳ける女》
多色摺木版、1920年



○茶室 和田 的「CONTRAST-光と陰-」

日 4月3日(土)~

※以下については4月中展示。

○東洋陶磁

やきもの装飾 刻む・彫る・印す・割る

○陶芸1 -オブジェ陶造形の潜勢力IV

○陶芸2 十三代 三輪休雪の茶陶

料300円、70歳以上18歳以下無料

《学芸員による作品解説・東洋陶磁》

日 4月10日(土) 11:00~

《特別展示》

○第44回山口伝統工芸展

日 4月10日(土)~4月18日(日)

料一般 300円ほか

○ブダペスト国立工芸美術館名品展

ジャポニスムからアール・ヌーヴォーへ
-日本を夢見たヨーロッパ工芸

日 4月24日(土)~6月20日(日)

料一般1,500円ほか

※普通展示も観覧可

内ジャポニスムとアール・ヌーヴォーをテーマに、ガレ、ドーム兄弟、ティファニーやハンガリーを代表するジョルナイ陶磁器製造所などの作品群約170点を紹介。

《学芸員による作品解説》

日 4月25日、5月2日・16日、6月6日・20日 11:00~12:00

■休館日(4月) 12日(月)、19日(月)、26日(月)

■開館時間 9:00~17:00(入場は16:30まで)

■作品解説 要事前予約



ルイス・カンフォート・ティファニー
《孔雀文花瓶》1898年以前
ブダペスト国立工芸美術館蔵



萩美術館・浦上記念館HP

観覧者募集!

東京2020オリンピック聖火リレー 「ミニセレブレーション」

5月14日(金)開催

東京2020オリンピック聖火リレーは、3月25日に福島県をスタートし、萩市へ5月14日に聖火が到着する予定です。聖火を皆さんで迎え入れましょう!

日 5月14日(金) 19時02分~19時19分 場 市民体育館

■募集概要

対市内在住・在勤・在学者 定 50人程度

申ハガキに「ミニセレブレーション観覧希望」と明記のうえ、郵便番号・住所・氏名・年齢・電話番号を記入し、事務局へ郵送。
※観覧希望者全員の氏名を記入してください。

締 4月1日(木)~15日(木) ※当日消印有効

■注意事項

- ・事前申込をされた方以外は観覧できません。
- ・電話やその他の受付はできません。
- ・応募はお一人様1回限りとなります。
- ※当選発表やその他注意事項は市HPをご確認ください。



問 申〒758-0064 萩市椿3395番地1 聖火リレー萩市実行委員会事務局 (スポーツ振興課内) ☎ 25-7311



スマートフォンを活用した 「市民の皆さまとの総合行政ツール」

4月から本格運用

3月1日から、道路施設の不具合や損傷をスマートフォンで気軽に通報・連絡できるアプリを運用しています。

4月からは、道路施設に加え、新たに市の観光・文化財施設、公共施設、農林水産施設等に関する通報分野を追加します。

■通報方法 ※緊急の対応が必要な場合はお電話ください。



■追加される通報分野

- ◎観光・文化財施設(公園、公衆トイレ、文化財施設)
- ◎公共施設(市役所庁舎、福祉施設、スポーツ・文化施設)
- ◎農林水産施設等(農道、林道、漁港施設、有害鳥獣出没)

■愛称募集

「市民の皆さまとの総合行政ツール」について、市民の方から分かりやすく、親しみやすい愛称を募集します。なお、愛称が採用された方には萩市特産品を贈呈します。

※同じ愛称が複数の場合は抽選で決定します。

■応募方法 官製ハガキ、任意の様式で、郵送またはメールにて、下記事項を記入のうえ、ご応募ください。
※お一人何点でもご応募いただけます。

- ① 愛称 ② 愛称の趣旨 ③ 住所
- ④ 氏名 ⑤ 生年月日 ⑥ 連絡先(電話番号)

■応募期間

4月1日(木)~16日(金)必着 ※当日消印消印有効

■応募・問い合わせ先

〒758-8555 萩市秘書広報課広報係
◎電話 25-3178 ◎FAX 26-5458
◎メール kouhou@city.hagi.lg.jp

■友だち募集!

■アプリ登録方法 QRコードを読み取る、またはLINEの友達追加から「LINE ID」で検索

◎アカウント名:萩市 ◎LINE ID:@hagicity

※アプリの利用には、LINEのダウンロードが必要です。



【注意】LINE株式会社における個人情報の取り扱いの不備に関する報道がありました。萩市のシステムでは、個人情報を収集しておらず、市民の方から提供していただいた情報は、市が委託した別の国内サーバーで管理しているため、この通報・連絡システムの停止は行いません。LINEを使うことが不安な方は、このシステムによらず、これまでどおりで直接お電話等で公共施設等の不具合をお知らせください。