

維新の里萩城下町マラソン2021

ハーフ **START** 5km

# 広報 はぎ

# 1

January 2022  
vol.359

新春号



## TOPIC

- 2 市長新年あいさつ
- 6 12月議会で決まった補正予算概要
- 8 新型コロナウイルスワクチン追加接種
- 12 中核病院づくりに向けて
- 18 情報案内板
- 24 情報カレンダー
- 26 慶弔だより
- 28 お出かけ情報

【表紙の説明】 12月12日⑩午前10時、2年ぶりの号砲に合わせ萩城下町マラソン2021がスタートしました。コロナ禍における大会として、さまざまな制約やルールが必要となった中でも、多くのランナーにエントリーいただき、さらにボランティアスタッフのご協力で大会開催へとつながりました。ハーフ、5キロのコースに県内から集まった1,275人のランナーが歴史と文化がかおる城下町を走り抜けました。





# 令和4年(2022) あけまして おめでとうございます



市民の皆様におかれましては、新年を健やかに迎えられたことを心からお慶び申し上げます。また平素より、市政に対し深いご理解とご支援、ご協力に対し、厚くお礼申し上げます。

新型コロナウイルス感染症の流行から2年が経過しようとしております。本年もコロナ禍における「新たな日常」の中での市政運営となりますが、「明るく元気な萩市」を目指し、まちづくりの基本政策「5つの良し」を進めてまいります。

## ○新型コロナウイルス感染症への対応

市内での感染はほとんどなく落ち着いた状況が続いておりますが、新たな変異株による感染の再拡大が懸念されています。市民の皆様におかれましては、ワクチン接種の有無に関わらず、日常生活では、3密を避け、マスクの着用、こまめな手洗い・手指消毒など、新しい生活様式を実践していただき、感染予防対策の徹底をお願いいたします。

ワクチン接種では、新たに12歳を迎える子どもや、まだ未接種の方へのワクチン接種を継続し、2回目接種を完了された方へは、3回目接種を順次、実施してまいります。

## 1. 「住んで良し」のまちづくり

市民の皆様が、地域で安心して暮らしていくためには、医療体制の確保は不可欠です。萩保健医療圏では、医師や看護師等の医療従事者の高齢化や不足が課題となっており、このままでは、救急、周産期・小児、へき地医療などの対応が困難となります。

中核病院に関する検討については、中核病院協議会からの協議結果の報告を受けました。地域で安心して暮らすためには、医療環境の確保は必要不可欠であり、地域活性化、まちづくりの観点からも非常に重要であることから、昨年11月に「萩市民病院と都志見病院の統合による中核病院の形成に向けて検討を進める」という市の方針を決定いたしました。今後、両病院間

での具体的な協議と併せて、医師会など関係機関と連携しながら中核病院づくりに向けて取り組んでまいります。

高齢者の通院や買い物などの外出支援としてスタートした100円バス「HAGICA」は、多くの方にご利用いただいております。高齢化が進む中、住み慣れた地域で暮らすことができるよう、移動手段の確保と利用しやすい環境の整備に、引き続き取り組んでまいります。

「萩循環まゐるバス」は、昨年末、新ルート案による実証運行を実施いたしました。今後、実証結果などをふまえ、夏頃までには利便性の高い新たなルートでの運行が開始できるよう準備を進めてまいります。

周辺部の地域振興では、昨年7月から11月にかけて総合事務所・支所・出張所に「一日市長室」を開設し、また、総合事務所ごとに「地域事業懇話会」を設置し、地域振興に供する事業や地域課題を解消する事業についてご意見をいただきました。総合事務所を中心に、地域の魅力化や課題解消のために必要な事業に取り組むとともに、住民の皆様の活動を支援し、明るく元気な地域づくりに取り組んでまいります。

山陰道(益田～萩間)につきましては、「大井・萩道路」と「益田・田万川道路」の2区間が令和3年度に新規事業化され、国において事業が進められております。引き続き早期の全線開通を目指し、全力で取り組んでまいります。

また、デジタル技術の活用により、新たな価値を生み出し、行政・地域社会の仕組みやあり方を変革させるDX(デジタル・トランスフォーメーション)では、行政分野におけるデジタル化や行政手続きのオンライン化などに取り組んでまいります。

## 2. 「訪れて良し」のまちづくり

長引くコロナの影響により、観光産業は大変厳しい状況にあります。観光需要の早期回復を図るため、歴史やまちなみ、四季折々の花や自然、豊富な食材など萩ならではの観光資源を活用し、切れ目のない観光

キャンペーンを展開するとともに、本年、萩・明倫学舎が開館5周年を迎えることから、記念イベントなどを通じて萩・明倫学舎の魅力を全国に発信し、誘客促進に努めてまいります。

そして、現在、活用に向けて整備を行っている旧明倫小学校3・4号棟は、4号棟を3月から、3号棟を9月から供用開始いたします。4号棟には、本市に進出したIT企業などの事務所が開設されるほか、コワーキングスペース、移住・定住相談窓口や萩と関わりたい人と地域をつなぐ「(仮称)萩暮らし案内所」を開設いたします。また3号棟には、観光関連団体や市観光課の事務所を集約し、観光関係の機能強化を図るとともに、市民ギャラリーや交流室を設けることとしております。供用開始後は、萩・明倫学舎として、市中心部にある文化財施設としての特色を活かしながら、観光のみならず産業・ひとづくり・交流に資する施設となるよう運用してまいります。

また、JR西日本から無償譲渡を受け三見駅舎を改修し、市外からの移住を希望される人が萩暮らしを体験できる「お試し暮らし住宅」を整備してまいります。

### 3. 「働いて良し」のまちづくり

産業を元気にすることは、まちの活力の源にもなります。産業を活性化させることで、まちがにぎわい、働く場所として魅力あるまちづくりを推進してまいります。ウィズコロナ・アフターコロナの時代において、消費喚起や需要拡大、販路拡大の促進に向け、事業者のデジタル化や新たな事業展開、また起業・創業や事業承継に対する支援を積極的に行ってまいります。そして誰もが希望をもって働くことができるよう、これからの時代に対応した産業再生・活性化に取り組んでまいります。

一次産業におきましては、今年度創設しました全国的にも先進的な奨励金制度により、事業拡大と雇用の場の創出支援を強化し、担い手の確保・育成に重点的に取り組むとともに、新たな産業振興施策により生産振興、販路拡大、生産基盤整備等の取組みを進めてまいります。

農業は、「儲かる農業」を促進するため、農業用機械・設備等の整備や販路拡大等への支援、地産地消の取組を推進してまいります。

林業は、森林の適正管理と資源の有効活用に取り組み、関係事業者との連携を強化し、木材の生産から加

### 市長新年のあいさつ放送日程

萩テレビ、萩市総合情報施設		
121ch	1月1日(土)祝	6:00、9:00、12:00、 18:00、21:00、23:00
	4日(火)	6:00、15:00、23:00
FM萩	1月1日(土)祝	8:00、2日(日)12:00
	3日(月)	17:00

工、販売、そして林業に関係する人材育成事業など、林業の6次産業化を推進してまいります。

水産業は、水産資源の保護・回復と環境保全活動の取組を支援し、魚価の向上と魚の消費拡大を図るため、萩の魚のPRとブランド化に取り組んでまいります。

### 4. 「学んで良し」のまちづくり

生まれ育った萩をしっかりと学び、ふるさと萩に誇りをもち、地域とともにある学校教育を推進してまいります。

また、子どもだけでなく大人も、明治維新の原動力となった先人が抱いた高い「志」に学び、自らの可能性を信じ、未来へ向かって挑戦することが出来るよう、教育、文化、芸術、スポーツなどの各分野において、生涯にわたって学習できる機会の創出を図り、笑顔と元気なあいさつがあふれるまちづくりを推進してまいります。

### 5. 「育てて良し」のまちづくり

本市の未来を担うのは子どもたちであり、子は宝であります。昨年、新生児の誕生を祝福し、これから始まる子育てを応援する「子育て世帯応援誕生祝金（市内共通商品券10万円）」を創設しました。年々減少する出生数に歯止めをかけるため、子育てや教育にかかる経済的負担の軽減を図るための新たな施策に取り組むとともに、誰もが安心して子どもを産み、育てたいと思えるまちづくりを推進してまいります。

また、妊娠期から子育て期の相談体制の充実を図り、妊娠から子育てまで一貫したきめ細やかな支援を切れ目なく行い、安心して幅広く子育て支援が受けられる仕組みづくりを進めてまいります。

終わりに、新しい年が皆様お一人おひとりにとって、実り多き素晴らしい一年となりますよう、心からお祈り申し上げまして、新年のごあいさつといたします。



# 受賞おめでとうございます

## 山口県選奨



社会活動功労

横山 賢治 (川上)

昭和 56 年に萩地区安全運転管理者協議会理事に就任し、以来 40 年余の長きにわたり、地域の交通事故防止に尽力。



産業功労

JF江崎フレッシュかあちゃん

(代表: 児玉 カズエ)

地域の漁家の所得向上を図るため、平成 15 年に結成。地域福祉や地域活性化、漁業・漁村の振興発展に大きく貢献。

## 第 53 回山口県水産加工展 農林水産大臣賞

山口県水産加工展は、県内水産加工品の品質・技術の向上を図り、広く山口県の水産加工品を紹介することを目的に開催されています。

農林水産大臣賞を受賞した製品は、翌年の「全国農林水産祭」において、天皇杯の選賞審査対象となります。

■受賞者

(株)村田蒲鉾店

■製品名

「むらてん bits10 種セット」



# 全国大会出場おめでとうございます

## 第 68 回秩父宮妃賜杯 全日本バレーボール大学女子選手権大会

(11月29日～12月5日 東京都)



至誠館大学バレーボール部

## 天皇・皇后杯 2022 年 全日本卓球選手権大会

(1月24日～30日 東京都)



[シングルス]

谷口 依里花

(萩光塩学院 2年)

## 文部科学大臣杯争奪 第 40 回日本学生ゴルフ王座決定戦

(11月30日～12月3日 広島県)



井上 俊樹 (4年)



吉本 翔雄 (3年)  
(至誠館大学ゴルフ部)



片岡 佳央 (1年)

## 皇后杯第 40 回全国都道府県対抗 女子駅伝競走大会

(1月16日 京都府)



藤田 友里恵  
(OHaGi)

## 国際交流員（CIR）が着任



ハナ・ギーチさん

市では、平成 27 年から、英国との交流事業をはじめとする国際交流事業を通じ、市民の異文化に対する関心を高め、外国人とのコミュニケーションや国際感覚を養うとともに、外国人の視点を活用した各行政分野の取組を行うため、国際交流員（CIR）を配置しています。

この度、ハナ・ギーチさんが萩市で 3 人目となる国際交流員として着任しました。

ハナさんはイギリスの出身でオーストラリアのエディス・コーワン大学を卒業されました。在学中に日本留学を経験され、日本語も堪能です。

これまで様々な国に住んだ経験から、それぞれの国の文化を理解し共有することの重要性に気づき国際交流員となりました。

着任式では、多くの方にイギリスやオーストラリアの文化を知っていただき、萩市の魅力を世界中の方へ伝えたいと抱負を述べられました。

## 萩市消防出初式

消防職団員の士気高揚と火災予防思想の普及啓蒙を目的として萩市消防出初式を開催します。災害の一線で活躍する消防車両の分列行進や迫力ある一斉放水をぜひご覧ください。

### ○式典

日 1月9日 9:00～

場 市民館大ホール

◎当日、萩・田万川・福栄地域および消防団器庫の非常サイレンを午前 7 時から 1 分間鳴らしますが、火災とお間違えないようご注意ください。

※新型コロナウイルス感染拡大防止のため、一般の方の入場はできませんのでご注意ください。

問 消防本部 ☎ 25-2772

### ○各方面団観閲式・分列行進・一斉放水等

方面団	ところ	開始時刻
	上段:観閲・行進/下段:一斉放水	
中央	玉江河川公園	10:30
	同上	
川上	川上学校水泳プール前	10:30
	川上学校水泳プール	
田万川	道の駅「ゆとりパークたまがわ」 屋外ステージ	11:15
	道の駅横田万川河川敷左岸	
むつみ	B&G海洋センター	11:00
	宇立ため池	
須佐	須佐総合事務所前	10:45
	中止	
旭(明木)	旭総合事務所前	11:00
	明木橋下手	
旭(佐々並)	旭活性化センター	11:15
	佐々並橋下手	
福栄	紫福山村広場	11:00
	JA山口県阿中支所前	

※島しょ部については各島で実施

## 一日市長室でいただいたご意見

まちづくりへのご意見やご提案などを直接お聴きする「一日市長室」を支所、出張所等で開設しました。

【11/2 ㊦ 三見出張所】○ぐるっとバスが運行していますが、地域外に出れるようになりませんか。○高齢者が集まる場所がないので空き家などを活用できないか検討してほしい。○一部の地区で携帯電話の入りが悪いので改善してほしい。○飯井川の葦が繁殖して土砂が堆積しているので浚渫をしてほしい。

【11/4 ㊦ 大井出張所】○地域が実施するふるさとまつりに助成をしてほしい。○大井に山陰道の IC ができるので、道の駅を整備して活性化させてほしい。○空き家の所有者に空き家バンク制度をもっと PR してほしい。○テトラポットにたくさんのゴミが滞留しているので、対策を検討してほしい。

【11/17 ㊦ 佐々並支所】○世代間交流施設の木工機械を修理してほしい。○旭地域の屋外拡声器の数を減らさないでほしい。○大学と行政が連携し、まちづくりを進めてはどうか。○佐々並中学校跡地に遊具などを設置して住民が憩える場にしてほしい。

※紙面の都合上、一部のご意見のみ掲載しています。詳しくは市 HP をご覧ください。



# 12月萩市議会で決まった補正予算概要

新規

## 子育て世帯への臨時特別給付金給付事業

(5億349万9千円)

新型コロナウイルス感染症による影響が長期化する中で、子育て世帯の生活を支援するため、高校生までの子どもがいる世帯に給付金を支給します。

**対象者** 平成15年4月2日から令和4年3月31日までの間に生まれた児童

**【申請不要】** ※12月27日⑩に支給済み

令和3年9月分(9月生まれの児童含む)の児童手当(※特例給付を除く)の支給を受けている方(公務員の方は申請が必要)

※特例給付とは、所得制限により児童1人につき月額5,000円の支給を受けている方

**支給対象者**

**【申請必要】**

①9月30日時点で高校生等(平成15年4月2日～平成18年4月1日生まれ)の児童を養育している方(保護者の所得が児童手当(特例給付を除く)の支給対象となる金額と同等未満の場合)

※中学生以下の児童も養育している児童手当受給者は、12月27日に支給済み

②令和3年9月分(9月生まれの児童含む)の児童手当(特例給付を除く)の支給を受けている公務員の方

③令和3年10月以降、令和4年3月31日までに生まれた新生児の児童手当(特例給付を除く)の支給を受ける方

**支給額** 児童1人あたり10万円

**受付期間** 1月4日⑪～2月28日⑫(新生児はこの限りではありませんが、速やかに申請してください。)

**申請先**

・①および②の場合は、令和3年9月30日時点で児童の保護者が居住する市町村

・③の場合は、児童手当が認定された時点で保護者が居住する市町村

**支給予定日**

申請後随時支給

**問い合わせ**

子育て支援課子育て支援係 ☎ 25-3536

詳細はこちら⇒



新規

## 特定地域づくり事業協同組合設立支援事業

(30万円)

季節ごとの労働需要に応じて、複数の事業者から労働者(マルチワーカー)の派遣を行う「特定地域づくり事業協同組合」の設立を支援します。

**募集(予定)**

①組合員 ②マルチワーカー(派遣職員<正職員>) ③事務局職員

来年度の事業開始にむけて、今後、この組合に出資いただける組合員(法人・個人事業者)、組合が雇用するマルチワーカー(派遣職員)、事務局職員を募集します。

詳細は決まり次第、広報はぎ、市HP等でお知らせします。

**問い合わせ**

農政課 ☎ 25-4192

詳細はこちら⇒





## コミュニティ助成事業 (480万円)

(一財) 自治総合センターの助成事業に、市内3団体が事業採択を受けたことから、必要な経費を補正します。

## 新規 見島地区光ファイバー整備事業 (5,052万4千円)

情報通信基盤の地域格差の解消を図るため、見島地区において NTT 西日本が実施する光ファイバーおよび関連設備の整備に対し補助します。

## 移住促進対策事業 (350万円)

空き家情報バンク制度を利用して空き家を購入または、賃借した UJI ターン者が空き家を改修する経費を補正します。

## 新型コロナウイルスワクチン接種事業 (1億3,524万2千円)

新型コロナウイルスワクチンの接種について、国から追加接種の方針が示されたことから、接種に係る費用を補正します。

## 新規 川上地域食材供給施設整備事業 (380万4千円)

休業中の川上地域食材供給施設の経営者が決まったことから、来年春の営業再開に向けて、施設の補修および調理機材を購入します。



## 新規 観光案内所整備事業 (119万2千円)

観光の起点である「萩・明倫学舎」での観光情報の発信や市内周遊など、観光客の利便性の向上を図るため、萩・明倫学舎バス停付近にバス待合所を兼ねた観光案内所を整備します。

## 新規 避難所公衆無線 LAN 環境整備事業 (1,288万9千円)

災害時における避難者の通信手段等を確保するため、主要な避難所となる施設に、公衆無線 LAN (Wi-Fi) 設備を整備します。

## 災害復旧事業 (1億3,895万6千円)

昨年8月から9月にかけての豪雨により、被災した農地や農業用施設、林道、市道、河川および公園施設を復旧します。



## 中核病院形成推進事業 (1,790万8千円)

萩市民病院と都志見病院の統合による中核病院づくりに向けて、具体的に検討を行うために必要な事業譲渡資産等の調査に係る経費を補正します。

# 新型コロナウイルスワクチン追加接種(3回目)

## 接種時期と対象者

18歳以上の方で、2回目接種を終了した日から、原則8カ月以上経過した方

## 使用するワクチン

ファイザー社製ワクチンまたは武田/モデルナ社ワクチン

## 接種方法

### 1. 市が発送した接種券等一式(接種券一体型予診票、予防接種済証)を受け取る

お届け時期：2回目接種終了日から8カ月が経過する日の1週間前ごろにお届けします。2回目接種日に応じ、届く時期が異なります。※接種券等一式は、ご自分の接種時まで大切に保管してください。

### 2. 個別接種または集団接種のどちらかを予約 ※詳細についてのご案内文書は接種券等一式と一緒に送ります。

	個別接種(月～土曜日)	集団接種(原則土曜・日曜日)
実施場所	市内医療機関	市内公共施設等
予約方法	直接医療機関へ申込	コールセンター、ウェブ、アプリで申込

### 3. 希望する会場で接種 接種回数は1回

■持参物 ①接種券等一式、②本人確認書類(運転免許証・健康保険証・マイナンバーカード等)、③健康保険証(万一、副反応があった場合のため)、④お薬手帳(お持ちの方のみ)

### ◎ワクチン接種の実施期間が9月30日まで延長されました

1、2回目のワクチン接種を今後希望される方や、市からクーポン券(接種券)が届いた12歳になる方のワクチン接種の新規予約は、下記に電話またはメールでお申し込みください。

萩市予防・ワクチン接種班 ☎ 21-5925 (平日 8:30～17:15) メール:hagi-reserve@city.hagi.lg.jp

## 市民の皆様へお願い

病気や体質、障がいなど様々な事情により、ワクチン接種やマスク着用が困難な方もいらっしゃいます。こうした方々への誹謗中傷や差別は絶対にしないようお願いいたします。

# ワクチンパスポートについて

ワクチンパスポートは、海外渡航向けの公的な接種証明書として活用されていますが、新たに国内でも公的な接種証明書として活用できるようになりました。必要とされる場合、次により申請をしてください。

## 日本国内向け 公的な接種証明書

- ・ワクチンパスポート
- ・予防接種済証
- ・接種記録書

## 窓口申請

市役所本庁(総合福祉センター3階)、総合事務所・支所、出張所にて受付

## 郵送での申請

下記送付先へ郵送

〒758-8555  
萩市大字江向5 1 0番地  
萩市予防・ワクチン接種班

	日本国内向け
必要書類	<ul style="list-style-type: none"> <li>・所定の申請書</li> <li>・住所が確認できる書類(運転免許証等)の写し</li> <li>・84円切手を貼った返信用封筒(定形サイズ)</li> <li>・(代理人の場合)所定の委任状</li> </ul>



## 電子申請

日本政府が公式に提供するアプリから電子申請。

※申請方法の詳細は、デジタル庁 HP でご確認ください。

※電子申請の場合、ワクチンパスポートはスマートフォンへの電子データでの発行となります。デジタル庁 HP



## 萩市のワクチン接種やワクチンパスポートに関するお問い合わせ

■萩市新型コロナウイルス対策室 市民生活係 予防・ワクチン接種班

○萩市のワクチン接種全般に関すること

☎ 21-5925 平日 8:30 ~ 17:15 場所：総合福祉センター 3階

## 山口県が無料で行う集中 PCR 検査

2月28日⑨まで、県が行うPCR検査が無料で受けられます。

### 検査対象

県内に住所を有し、県外行動歴があるなど、感染に関して不安を覚える無症状の方

※この検査は、飲食やイベント等の行動制限の緩和を可能とする「ワクチン・検査パッケージ」の検査とは異なるため、「陰性証明」の発行はいたしません。

### 受付窓口

○県の受付窓口 PCR受付窓口 ☎ 083-920-5670

月～土曜日（祝日除く、年末年始12月29日⑩～1月3日⑨含む）  
10:00～17:00

○萩市の相談窓口

期間	12月30日⑩～1月3日⑨	1月4日⑩～2月28日⑨
窓口	萩市受診相談窓口	健康増進課
受付時間	9:00～15:00	平日 9:00～17:00
電話番号	☎090-3636-0768	☎0838-26-0500

### 検査方法

①申込み ②PCR検査キットが自宅に届く ③だ液を自分でとる

④検査機関に郵送 ⑤検査機関から結果を連絡

※複数回受検可能（ただし、間隔は2週間以上）

### 問い合わせ

健康増進課 ☎ 26-0500

## 年末年始の相談窓口

発熱などの症状がある方や不安な方は、下記相談窓口へご相談ください。

山口県全域：年末年始特別相談窓口 12月29日⑩～1月3日⑨（24時間対応）

○受診・相談センター（#7700）

※IP電話など#7700を利用できない場合は ☎ 083-902-2510

萩市・阿武町：年末年始特別相談窓口

○萩・阿武健康ダイヤル 24 ☎ 0120-506-322（24時間対応）

○萩市発熱者相談ダイヤル ☎ 090-3636-0737（12月30日⑩～1月3日⑨ 9:00～21:00）

### 問い合わせ

地域医療推進課 ☎ 25-2182

# 萩市奨学金制度

申問企画政策課 ☎ 25-3102  
各総合事務所地域振興部門

## 募集期間 1月12日(水)～2月14日(月)

市では、次代を担う人材の育成やふるさと萩における人材確保に資するため、また、経済的な理由により、進学や資格取得を諦めることがないよう、給付型の奨学金制度を設けています。

令和3年は、64件の新規申請に対して、47人に奨学金を給付しました。

### 対象者

■ 4月に高等学校・大学等に進学予定で、新規に申請される方

■ 高等学校・大学等に在学中で新規に申請される方

※現在受給中の方の継続申請については、4月に募集します。



奨学金名	高等学校 進学奨学金 (給付)	至誠館大学 進学奨学金 (給付)	守永洋子・石川幸子 大学等奨学金 (給付)	三輪休和・壽雪 芸術文化奨学金 (給付)	大谷重友 大学進学奨学金 (給付)
対象者	市内高校限定	至誠館大学生	至誠館大学以外の 学生	芸術大学・音楽大学 等の学生	大学生 (入学時限定)
	保護者が市内に住所を有していること		保護者が市内に引き続き5年以上住所を有していること ※市内高校(注)出身者を優先		
	市内に住所を有し、 市内高校(注)へ通 学すること				
萩市の他の奨学金の給付を受けていないこと					
募集人数	14人	10人	8人	2人	3人
給付年額	全日制 12万円	30万円	30万円	15万円	30万円
	定時制・通信制 9万円				

奨学金名	守永洋子・石川幸子大学等奨学金(給付)			
対象者	山口県立 萩看護学生	萩准看護学院生	介護福祉士学生	山口県立農業 大学校生
募集人数	3人	4人	2人	5人
給付年額	30万円	30万円	福祉系高校 15万円	30万円
			養成施設 30万円	
給付条件	■免許取得後、市内に住所を定め、市内医療機関に引き続き3年以上勤務すること等		■免許取得後、市内に住所を定め、市内福祉サービス事業所に引き続き3年以上勤務すること等	
	※「ひとり親家庭高等職業訓練促進給付金」(子育て支援課が担当)の受給者は対象外。			卒業後、市内に住所を定め、引き続き3年以上就農すること 問農政課 ☎25-4192

(注) 萩高校奈古分校、大津緑洋高校海洋技術科・海洋科学科を含む。



## 提出書類(申請時)

- ①奨学金給付申請書
- ②生計を一つにするすべての方の住民票  
または住民票記載事項証明書の写し
- ③生計を一つにするすべての方の所得証明書  
(令和2年中)、令和3年中の収入が分かる書類  
※中学生以下の提出は不要。

## 提出書類(申請後)

進学予定の方	進学予定学校の合格通知
在学中の方	進級後(4月以降)の在学証明書

## 支給方法・時期

### ■進学予定の方

進学にかかる経済的負担を考慮し、3月(進学予定学校の合格通知提出後)に支給します。

### ■在学中の方

進級後の在学証明書提出後の4月に支給予定

## その他

■保証人が1人必要です(保護者可)。

■ご家族の経済状況等を勘案し、給付を決定します。

■高校進学のため島外に通学・居住する高校生への修学支援補助金もあります。 **問**地域づくり推進課 **☎**25-3356

申請方法や提出書類等の詳細については、企画政策課または各総合事務所、支所・出張所に備え付けの「萩市奨学生のしおり」でご確認ください。(※市HPにも掲載しています)



## 奨学金の併給

萩市奨学金については、他の奨学金(日本学生支援機構の奨学金等)との併給ができるようになりました!

### ○メリット1 経済的負担が軽減されます

萩市以外の奨学金と併給が可能になったことにより、経済的負担を軽減することができます。

### ○メリット2 申請しやすくなりました

萩市以外の奨学金と併給が可能になったことにより、申請時に「萩市奨学金に申請したいけれど、もうひとつ申請したい奨学金がある。どっちを申請したらよいの?」と悩む必要がなくなりました。

もちろん、奨学金によっては併給を禁じているものもあるため、申請前に確認は必要ですが、萩市奨学金に関しては、併給を原因として申請するかどうか迷う必要はなくなりました。

※萩市奨学金同士を同年度に併給することはできません。

## 令和2年 国勢調査確定数値

**問**企画政策課 **☎**25-3431

令和2年10月に実施した国勢調査の確定値が、令和3年11月30日に公表されました。

萩市の人口は4万4,626人で、前回(平成27年)に比べ4,934人(10.0%)の減少、世帯数は2万432世帯で、1,188世帯(5.5%)の減少となりました。

市内全地域で人口・世帯数ともに減少しており、特に人口減少率は、福栄地域が18.0%で最も高く、次いでむつみ地域が16.5%となっています。

男女別の人口では、男性が2万610人、女性が2万4,016人となっており、女性の方が3,406人多くなっています。

また、山口県の人口は134万2,059人で、前回に比べ6万2,670人(4.5%)の減少、世帯数は59万8,824世帯で、10世帯(0.002%)の減少でした。

詳細はこちらから⇒



区分	令和2年			
	世帯	人口		
		総数	男	女
萩市全体	20,432	44,626	20,610	24,016
萩	16,118	35,131	16,211	18,920
川上	371	759	371	388
田万川	1,074	2,383	1,099	1,284
むつみ	566	1,241	590	651
須佐	1,048	2,232	1,037	1,195
旭	595	1,382	638	744
福栄	660	1,498	664	834

# 萩市民病院と都志見病院の統合による 中核病院づくりに向けて検討を進めます

中核病院協議会からの報告を受け、市内部での検討や関係機関との調整を進めた結果、将来にわたり市民が安心して暮らせる医療を提供できるよう、市の方針として、「萩市民病院と都志見病院の統合による中核病院づくりに向けて検討を進めていく」ことを決定しました。

今後、両病院間での具体的な協議とあわせて、医師会などの関係機関と連携しながら検討を進め、中核病院づくりに向けて取り組んでいきます。

これまでの協議会資料はこちら▶



## 萩医療圏が目指す2病院統合による中核病院のイメージ

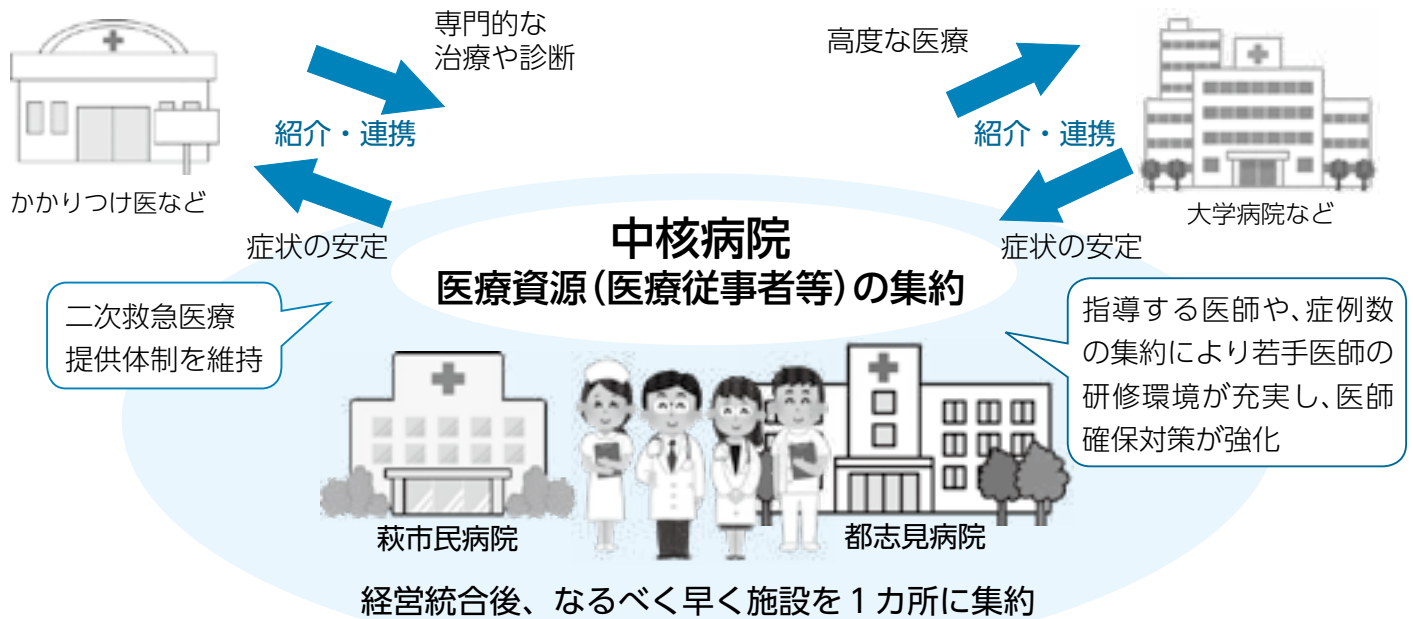

## 中核病院づくりに関するQ&A

【Q】今回の方針決定で、2病院の統合が決まったのですか？

【A】今回の方針決定は、中核病院づくりについてゼロベースで検討した結果、「2病院統合による中核病院づくりに向けて検討を進める」というものであり、「統合そのものを決定した」ものではありません。「統合の決定」に至るには、さまざまな取り決めや条件面での合意等を行う必要があります。

【Q】中核病院ができれば萩医療圏の救急医療は維持できますか？

【A】医師の高齢化をはじめ医療人材の不足が課題となっている萩医療圏において、2つの病院を統合することにより、医療人材を集約し効率的な体制を整え、中核病院を中心とした萩医療圏の救急医療体制の構築を目指します。

### ～市民の皆様の協力が必要です～

救急医療は、行政が中心となって医師会をはじめとした医療関係者の協力を得ながら、地域の救急医療体制を守る仕組みづくりに取り組まれますが、医療を受ける側の市民の皆様のご協力も欠かせません。次のような、地域全体で萩の医療を守る取組が必要です。

<市民の皆様をお願いしたいこと>

【医療機関等の負担軽減】 ○診療時間内の受診 ○救急車の適切な利用 など

【地域ぐるみの医師確保】 ○大学等からの派遣医師を地域で温かく迎え、定住してもらう など

問 中核病院形成推進室 ☎ 21-3120



## 萩市基本ビジョン改定版（案）

平成30年6月に市民と行政が一体となって進めるまちづくりの指針として「萩市基本ビジョン」を策定しました。

このたび、新型コロナウイルス感染症の発生やDXの推進など、大きな社会情勢等の変化に対応するため、「萩市基本ビジョン改定版（案）」（平成30年度～令和9年度）を作成しました。

詳しくは  
こちら▶



- 募集期間 1月18日☉まで
- 閲覧場所 市役所本庁市政情報コーナー、企画政策課、各総合事務所地域振興部門、支所・出張所、市HP
- 提出方法 企画政策課または各総合事務所備え付けの意見等提出用紙（市HPからもダウンロード可）を郵送、FAX、メール、持参
- 提出先 〒758-8555 萩市企画政策課  
☎ 25-3102、FAX 26-3803、  
メール kikaku@city.hagi.lg.jp

## — 雇用の拡大と産業振興を促進 —

### 新たな企業立地促進奨励金制度を創設！



#### 新制度のポイント

- ①対象業種を製造業以外にも拡充
- ②新設、増設に加え改築も対象
- ③市内中小企業等を対象とした奨励金額の拡充
- ④対象要件の緩和
- ⑤雇用奨励金額の拡充

企業の立地を促進し、雇用機会の創出・拡大と産業の振興を目的として、新規雇用を伴う工場等の新設・増設・改修、設備投資を行う事業者に奨励金を交付します。これまで、製造業（工場）の新設・増設の場合に限られていた制度を見直し、対象業種の拡充や対象要件の緩和、奨励金の増額など、市内の中小企業者に対して手厚い支援を行います。

#### ■工場等建設促進奨励金

- 対象事業 工場等の事業所の新設、増設、事業拡大を伴う改築
- 対象事業者（日本標準産業分類による）

日本標準産業分類	対象となる業種
①製造業	製造業
②情報通信業	情報サービス業、インターネット付随サービス業、映像・音声・文字情報制作業
③運輸業・郵便業	道路貨物運送業、倉庫業、こん包業
④卸売業・小売業	卸売業
⑤学術研究、専門・技術サービス業	学術・開発研究機関、デザイン業、広告業
⑥宿泊業、飲食サービス業	旅館・ホテル
⑦その他、市の産業構造の高度化、多角化等に寄与すると市長が特に認める業種	

※萩市と立地に関する協定を締結する事業者に限ります。

#### ○対象要件

- ・固定資産投資額が1億円以上
- ・新規雇用従業員3人以上（雇用期間1年以上）
- ※ただし、中小企業者等にあつては5,000万円以上、市内中小企業者等にあつては3,000万円以上
- ・市税等を完納していること

○対象経費 設置した工場等の用に供する建物およびその附属設備ならびに機械および装置

○奨励金額 新設・増設 固定資産投資額の5% 上限額 1億円  
改築 固定資産投資額の5%の2/3 上限額 5,000万円

※ただし、市内中小企業者等にあつては10%（改築の場合は10%の2/3）

#### ■雇用奨励金

- 対象要件 工場等建設促進奨励金の対象事業者
- 奨励金額 新規雇用従業員（対象：市内居住者、雇用期間1年以上）
  - ・正社員 50万円/人
  - ・正社員以外 10万円/人
  - ・同一人につき1回限り
  - ・限度額 5,000万円

問 企業誘致推進課

☎ 25-3811

# 募集

## 令和4年度 萩市会計年度任用職員希望者登録

会計年度任用職員採用候補者名簿の登録者を募集します。  
この名簿の登録者の中から、選考のうえ採用者を決定します。

登録受付期間 **1月14日(金)まで**

申問 ☎ 758-8555 萩市人事課  
☎ 25-1239

名簿登録期間 4月1日～令和5年3月31日



◀ 募集案内・同意書は  
こちらから

### 勤務条件

勤務場所	本庁・各総合事務所、支所・出張所、各小・中学校、保育園 等
勤務時間	〔基本〕 8:30 から 17:15 のうち、7時間以内 ※職種や勤務場所により異なります。
任用期間	4月1日から令和5年3月31日のうち、必要な期間 ※職種により異なります。 ※採用から1カ月間は条件付き採用期間です。 ※勤務成績が良好な場合、翌年度も採用を行うことがあります。ただし、当該年度の市の予算成立後に決定するものであり、あらかじめ約束するものではありません。
業務内容	一般事務補助、バス運転手、施設清掃作業員 等 ※詳細は募集案内をご覧ください。
給与・報酬	職種により異なるため、詳細は募集案内をご覧ください。
諸手当	給与関係の条例・規則等の定めにより、対象者には通勤手当・期末手当等を支給
休日	〔原則〕 土・日曜日、祝日、年末年始 等 ※職種により異なります。業務内容によっては出勤日になる場合もあります。
社会保険等	勤務条件により健康保険、厚生年金保険、雇用保険を適用

### 応募資格

市税等の滞納がない方  
(滞納がある場合は、3カ月以内の完納が見込める方)

### 応募方法

1月14日(金)までに、下記の提出書類を人事課へ郵送(必着)または持参。郵送の場合は、封筒に「会計年度任用職員名簿登録申込」と朱書きしてください。

### 提出書類

- ①市販の履歴書(写真貼付)  
※希望する職種を必ず記入してください。
- ②同意書(人事課備え付け、または市HPからダウンロード可)
- ③資格・免許の写し(資格等が必要な職種のみ)

### 「募集案内」設置場所

人事課、各総合事務所、支所・出張所  
※市HPからもダウンロードできます。

### 注意事項

- 名簿への登録により、雇用が約束されるものではありません。書類選考・面接を実施し、採用を決定します。
- 名簿登録順に採用するものではありません。成績上位の人から順に採用を行います。
- 業務の必要に応じて採用を行うため、採用時期・任用期間等は異なる場合があります。
- 地方公務員法の規定に基づき、採用後1カ月間は条件付き採用期間とします。採用後1カ月を良好な成績で勤務した場合、正式採用となります。



# 山口県知事選挙および山口県議会 萩市・阿武町選挙区議員補欠選挙

**2月6日㊤が投票日です**  
(大島・相島・見島投票区は2月5日㊤)

## ■投票時間

午前7時から午後7時まで

※木間・川上・田万川・むつみ・須佐・弥富・旭・福栄の全投票区は午後6時まで

## ■投票できる方

平成16年2月7日以前に生まれた方

○萩市に、令和3年10月27日（転入届出日）以前から住民登録し、引き続き萩市に住んでいる方

○萩市より県内市町へ転出され転出予定日から4カ月が経過しておらず、引き続き県内に居住されている方で、現在地の選挙人名簿に登録されていない方は、引き続き県内に居住していることの確認申請、または「居住証明書」を持って萩市で投票することになります。(確認申請の場合、確認に時間を要します。)ただし、萩市で選挙人名簿に登録されていることが必要です。

※転入転出日等で違う場合がありますので、ご不明な場合は選挙管理委員会までお問い合わせください。

## ■投票所の確認を

投票は決められた投票所で行うことになっています。郵送された「投票所入場券」で自分の投票所をご確認ください。また、1月11日以降に市内で転居届を提出された方は、前住所地の投票所で投票してください。

## ■投票の方法

漢字、ひらがな、カタカナでもかまいませんが、候補者の氏名がはっきり正しく書かれていないと無効になる場合がありますので注意してください。

◆**代理投票** 投票は自分で書くのが原則ですが、体の不自由な方や字が書けない方は投票所で補助者が、あなたに代わって、あなたの支持する候補者を書きます。投票に関する秘密は堅く守られます。

◆**点字投票** 目の不自由な方は、点字投票ができますので投票所でお申し出ください。

## ■不在者投票

不在者投票は、特別な事情により選挙期間中に投票所に行くことのできない方のための制度です。

◆**入院中の場合** 指定病院や施設に入院・入所している場合は、病院長や管理者に申し出をすれば、不在者投票をすることができます。

◆**仕事等で市外に滞在中の場合** 郵便等で宣誓書を添え、萩市選挙管理委員会に投票用紙を請求すると、投票用紙など必要書類が送付されますので、滞在地の選挙管理委員会にて投票できます。

◆**船員の場合** 船員で選挙人名簿登録証明書をお持ちの方は、指定港の市町村選挙管理委員会で、選挙人名簿登録証明書および船員手帳を提示して不在者投票をすることができます。

◆**郵便等でできる場合** 身体障害者手帳、戦傷病者手帳を持ち、一定要件に該当する方、介護保険において要介護5と認定された方で「郵便等投票証明書」をお持ちの方は、自宅で投票用紙に記載して郵便等で投票することができます。

郵便等投票証明書の交付申請をされる方や有効期限の過ぎた方は早めに手続きをしてください。

投票用紙は、郵便等投票証明書を添えて2月2日㊤までに萩市選挙管理委員会へ請求してください。

## ■開票

20時30分から萩ウエルネスパーク萩武道館で開票

## ◆期日前投票の場所・期間等

投票所	場 所	期 間	時 間
萩市役所	萩市役所 玄関ロビー	1月21日㊤ ～2月5日㊤ ※ただし、県議 補選は1月29 日㊤からです。	8:30～20:00
三 見	三見出張所	1月31日㊤ ～2月5日㊤	8:30～17:00
大 井	大井出張所	1月31日㊤ ～2月5日㊤	8:30～17:00
大 島	大島公民館	1月31日㊤ ～2月3日㊤	8:30～16:30
		2月4日㊤	8:30～12:00
見 島	見島ふれあい交 流センター	1月31日㊤ ～2月3日㊤	8:30～17:00
		2月4日㊤	8:30～12:00
越ヶ浜	越ヶ浜介護 予防センター	2月3日㊤ ～5日㊤	9:00～17:00
川 上	川上総合事務所	1月31日㊤ ～2月5日㊤	8:30～19:00
田万川	田万川総合事務所		8:30～19:00
小 川	小川交流センター		8:30～17:00
むつみ	むつみ総合事務所		8:30～19:00
高 俣	高俣支所		8:30～17:00
須 佐	須佐総合事務所		8:30～19:00
弥 富	弥富支所		8:30～17:00
旭	旭総合事務所		8:30～19:00
佐々並	佐々並支所		8:30～19:00
福 栄	福栄コミュニテ ィセンター		8:30～19:00
紫 福	福栄老人福祉セ ンター		8:30～17:00

問選挙管理委員会 ☎25-2912

◆短時間（巡回式・移動）  
期日前投票所の場所・期間等

投票日	地域	場 所	時間
2月3日㊦	田万川	尾浦地区集落排水処理場駐車場 ※	10:00～10:30
	むつみ	道の駅 うり坊の郷駐車場 ※	11:40～12:30
		マーケット623 駐車場 ※	14:00～15:00
2月4日㊦	萩	今古萩老人憩の家 駐車場 ※	9:00～11:00
		山口県漁業協同組合大井支店荷捌所(旧大井湊支店前) ※	12:30～14:00
		山口県漁業協同組合(旧大井浦支店 玄関前) ※	15:00～16:30
		白水会館駐車場 ※	9:00～10:00
		山田天神様駐車場 ※	10:40～11:30
		三見飯井公民館駐車場 ※	13:00～14:00
		三見市仁王会館	15:00～16:00
2月5日㊦	川上	江舟集会所	9:30～10:00
		野戸呂構造改善センター	11:00～11:30
		笹尾集会所	13:30～14:00
		立野集会所	15:30～16:30
	田万川	田万川農村婦人の家	9:00～10:00
		下小川ふれあいセンター	11:00～12:00
		江崎ふるさとセンター	14:00～17:00
	むつみ	吉部市公会堂	8:30～10:00
		旧高佐下ふれあいセンター	11:30～13:00
	須佐	高山公民館	9:00～10:00
		須佐三原農事集会所	11:00～12:30
		鈴野川農林漁業者等健康増進施設	14:00～15:00
	旭	矢代公民館	9:30～10:30
		長高公民館	12:30～13:30
		舞谷公民館	15:00～16:00
	福栄	山崎集会所	9:00～10:00
紫福市自治会集会所		11:00～12:00	
京場集会所		13:30～14:30	
黒川集会所		15:30～16:30	

◆あなたの投票所

投票所名	場 所	区 域
旧萩第1	旧土原保育園	川島全区、土原全区
旧萩第2	総合福祉センター 多目的ホール	橋本町、御許町、唐樋町、 江向全区
旧萩第3	萩市保健センター	河添、平安古全区
旧萩第4	萩西中学校音楽室	堀内全区、城東全区、樽屋 町、今魚店町
旧萩第5	日の丸保育園保育室	北古萩1区、細工町、塩屋 町、恵美須町、瓦町、米屋町、 東田町、西田町、津守町、上 五間町、下五間町、吉田町、 古萩町、今古萩町、熊谷町
旧萩第6	浜崎介護予防センター	北古萩2区、浜崎新町全区、 浜崎町全区、東浜崎町全区
椿東第1	県営住宅中津江団地集会所	目代、中津江
椿東第2	椿東小学校地域 ふれあいセンター	上野、椎原、中ノ倉、長山、 松本市、船津、無田ヶ原
椿東第3	新川会館	無田ヶ原口、新川全区、香川 津、鶴江全区、前小畑1区、 前小畑2区の1
椿東第4	中小畑恵比須会館	前小畑2区の2・3、中小 畑、後小畑
越ヶ浜	越ヶ浜介護予防センター	越ヶ浜全区
椿	椿西小学校屋内運動場	霧口、沖原、大屋、笠屋、河 内、椿、濁淵、金谷、椿町、雑 式町、桜江、青海
木 間	木間地域活性化センター	東木間、西木間、北木間
山 田	山田保育園遊戯室	山田全区、玉江全区、玉江浦 全区、倉江、小原
三 見	三見公民館講義室	三見地区
大 井	大井公民館研修室	大井地区
大 島	大島公民館大会議室	大島地区
相 島	相島文化センター集会室	相島、櫃島
見島第1	見島ふれあい交流センター	本村地区
見島第2	見島診療所宇津分室待合室	宇津地区
川 上	川上総合事務所	川上地域
田万川第1	小川交流センター	小川地区
田万川第2	田万川保健センター	江崎地区
むつみ第1	高俣支所	高俣地区
むつみ第2	むつみ総合事務所	吉部地区
須 佐	須佐総合事務所	須佐地区
弥 富	弥富支所	弥富地区
旭第1	旭活性化センター	佐々並地区
旭第2	旭マルチメディアセンター	明木地区
福栄第1	福栄コミュニティセンター	福川地区
福栄第2	農事組合法人ふくえ会議室	紫福地区

※は移動期日前投票所（短時間期日前投票所は、雪等により悪天候の場合は開設できない場合があります。）

◆新型コロナウイルス感染症対策 鉛筆、シャープペンシルを持参し、投票用紙に記入することができます。

ただし、ボールペンはインクがにじむことがありますので推奨できません。

◆投票所へお越しの皆様へのお願い 投票所では可能な限りマスクを着用し、周りの方と距離を保つようにお願いします。



# お知らせ

令和3年12月1日から、川上・須佐・福栄地域、大井地区の防災行政無線の朝と昼の時報は、萩市民の歌「萩のよろこび」へ変更しました。



←音声はこちらで

## 萩市民の歌「萩のよろこび」 作詞 岡 輝明 作曲 津室ひとみ

<p>三</p> <p>めぐる季節の やさしさに 笑顔あふれる 灯がともる 心をつなぐ わがまちは 実り豊かな 恵みのまちは 謳おう 謳おう 萩に住みなす喜びを ああ ふるさと萩は 愛を育てる 人のまちは</p>	<p>二</p> <p>水面きらめく 阿武川に 城下の松も 映えて流く 友と語らう わがまちは 夢をかなえる 学びのまちは 唱おう 唱おう 萩に育った喜びを ああ ふるさと萩は 維新を誇る 永久のまちは</p>	<p>一</p> <p>潮の香運ぶ 朝風に 希望に弾む 窓開ける みんなでつくる わがまちは みどり輝く 花のまちは 歌おう 歌おう 萩に生まれた喜びを ああ ふるさと萩は ふれあいつくる 虹のまちは</p>
--	---	--

### 令和3年度 萩市民秋季バレーボール大会



優勝 つばき



準優勝 玉江浦

### 1月 保健ガイド セ…センター ※…要予約

#### ●萩地域

- 4・25日☎ こころの相談日(要予約)/萩市保健セ/10:00～
- 6日☎ 大井グッドヘルス/大井公民館/13:30～
- 12日☎ 白水健康教室/白水会館/10:00～  
越ヶ浜グッドヘルス/越ヶ浜介護予防セ/13:30～  
城東タマちゃん体操/城東会館/13:30～
- 13・20日☎ こころの相談日(要予約)/萩市保健セ/13:30～
- 14・28日☎ 健康づくり応援隊体操(萩だいたい体操)/  
総合福祉セ/10:30～
- 14日☎ 健康・栄養相談/総合福祉セ/10:30～  
三見ソナタ/三見公民館/13:30～
- 17日☎ 倉江健康教室/倉江公会堂/10:00～
- 20日☎ 浜崎タマちゃん体操会/浜崎みんなの家/13:30～
- 21日☎ 今古萩タマちゃん体操会/今古萩老人憩いの家/  
13:30～
- 25日☎ 江向体操教室/江向1区公会堂/13:30～

#### ●須佐・田万川地域

- 6日☎ エアロビクス教室/小川交流セ/10:00～
- 7日☎ 元気もりもり体操会/須佐保健セ/9:30～

- 11日☎ 萩市健康体操教室/田万川コミュニティセ/10:00～
- 12日☎ 弥富元気クラブ/弥富公民館/9:30～
- 13日☎ みんなの健康運動教室/須佐保健セ/13:30～
- 17日☎ 平山台体操/田万川農村婦人の家/11:00～
- 18日☎ すくすく相談会/須佐保健セ/10:00～
- 20日☎ エアロビクス教室/田万川コミュニティセ/  
10:00～
- 25日☎ 新・健康ちよ筋教室/田万川コミュニティセ/9:30～

#### ●川上・旭地域

- 11日☎ 減るしー教室(食事編)/川上保健セ/9:30～
- 20日☎ 乳幼児相談(要予約)/旭マルチメディアセ/  
10:00～
- 25日☎ あさひ減るしー教室(食事編)/旭活性化セ/  
9:30～

#### ●むつみ・福栄地域

- 5日☎ むつみ楽しく体を動かす会/むつみ農村環境  
改善セ/13:30～
- 6日☎ 乳幼児相談(要予約)/ふくえ～る/10:00～
- 13日☎ むつみ福栄健康づくり教室(栄養編)/  
ふくえ～る/9:30～

☎健康増進課 ☎ 26-0500

# 情報案内板

日 時 場 所 内 容 定 員 料 参加料 申 申し込み  
対 象 講 師 演 演題 締 締切 持 持参品 問 問い合わせ  
※料の記載がないものは参加無料

## お知らせ

### 償却資産の申告をお忘れなく

固定資産税に係る償却資産の申告書を送付していますので、必ず期限内に提出してください。

1月1日現在の事業用償却資産の状況が前年中と変わらない場合や廃業等した場合にも、その旨を申告書に記入して提出してください。

また、令和3年中に新規に事業を開始した方など、新たに申告が必要な方で申告書が届いていない場合は、ご連絡ください。

締 1月31日㊥

問 課税課 ☎ 25-3485



### 大学入学共通テスト 臨時バス

至誠館大学試験場への自動車・バイク等での乗り入れ、送迎での会場入口付近の駐停車は全面禁止です。

JR（臨時便含む）および臨時路線バスをご利用ください。時刻表は、至誠館大学 HP をご確認ください。

日 1月15日㊥、16日㊥

■ 運賃（片道）

玉江駅前（530円）、天樹院入口（460円）、東萩駅（290円）

問 至誠館大学

☎ 24-4012



### 20歳になったら国民年金

20歳になったらどなたも公的年金に加入しなければなりません。

公的年金のうち、厚生年金や共済組合等に加入していない方は、国民年金に加入（手続き不要）することになります。

#### ◎未納のままにしておく

20歳になってから概ね2週間以内に、「国民年金保険料」の納付書が送付されます。保険料を未納のままにしておくとも将来受給する年金額が減るだけでなく、障害年金や遺族年金が受給できなくなります。

#### ◎保険料の納付が困難な場合

申請により保険料の納付が猶予・免除となる制度があります。

また、学生の方にも猶予制度があります。

▽学生納付特例制度

将来年金を受け取ることができなくなることを防止するため、本人の申請により保険料の納付が猶予される制度です。

猶予・免除を希望される方は、市または萩年金事務所へ申請してください。また、年金手帳は大切に保管をしてください。

問 市民課 ☎ 25-3239

萩年金事務所

☎ 24-2158



### マイナンバーカードの申請・受取

申請をはじめとするマイナンバーカードに関する手続きとして、臨時窓口を開設します。

■ 臨時窓口開設日 1月23日㊥、2月27日㊥ 9:00～12:00

申 電話で事前予約

持 【申請】 本人確認書類（運転免許証など）、写真（当日無料撮影）

【受取】 届いたハガキ、本人確認書類（運転免許証など）、通知カード、住民基本台帳カード（持っている方のみ）

問 市民課 ☎ 25-3493

## エコプラザ・萩情報

椿東 4703-49 ☎ 24-5300

休館日 毎週水曜日、毎月第2木曜日

### ◎不用品活用銀行

■ おゆずりします

PC本、ゴルフクラブセット、本棚、ステレオセット、家具調こたつ、道行コート、大人用の着物のつむぎ、レースのテーブルかけ、風鎮、水色のカーテン、子ども用運動靴、スキーウェア、バイク各種、DVD各種、ジープン、ステアリングホイール、インスタントカメラ、スチームクリーナー、電動マッサージチェア、フットマッサージ機、スキー板、石油ストーブ、灯油缶、ボードゲーム、パソコンラック

■ おゆずりください

電動ミシン、溶接機一式

※登録は3カ月間。登録者と直接交渉。希望者にご連絡ください。

### ◎リサイクル講座

日 2月5日㊥・6日㊥

10:00～15:00

内 着物からチュニックを作る

定 15人 料 500円（材料費別）

■ 受付 1月7日㊥～17日㊥

16:00まで

※応募多数の場合は、1月18日㊥

10:00から公開抽選。

※参加する方は事前に連絡をしてください。

### ◎雑貨の販売

日 1月9日㊥～23日㊥

16:30まで

### ◎家具・自転車・人気の雑貨の抽選

申 1月9日㊥～16日㊥

12:00まで

■ 抽選日 1月16日㊥ 13:00～

※エコプラザ・萩は、HPで最新情報を掲載しています。



## 令和3年分 保険料納付額証明書 の発行

確定申告などに必要な保険料の納付額証明書について、普通徴収分と非課税年金（障害年金等）から天引きされた特別徴収分の納付額証明書（国民健康保険料・介護保険料・後期高齢者医療保険料）を令和4年1月下旬に発送します。ただし年末調整で事前に必要な方は、ご連絡ください。

※課税年金（老齢年金等）から天引きされた特別徴収分は、1月中に年金保険者（日本年金機構等）が送付する源泉徴収票に記載されます。

☎ 収納課 ☎ 25-3575

## JR山陰線工事に伴う運休と 代行輸送

線路改良工事のため、昼間の一部列車を運休します。

詳しい内容はJR西日本までお問合せ、またはHP等で確認してください。

■ 運休日等

○ 区間 益田～東萩駅

○ 運休日 1月11日(火)～14日(金)

○ 運休時間帯 概ね8:30以降から16:30まで

☎ 西日本旅客鉄道株式会社お客様センター ☎ 0570-00-2486

## 萩・明倫学舎全館と旧萩藩校明倫館有備館の休館

施設の保守点検のため、下記の期間休館します。

☎ 2月1日(火)・2日(水)

☎ 萩・明倫学舎 ☎ 21-2018

## 萩海上保安署から

○ 1月18日は、「118番の日」

118番は海上保安庁の緊急用電話番号です。海の事件・事故は118番へ通報してください。

○ ライフジャケット着用強化キャンペーン実施中

2月1日(火)から小型船舶乗船者のライフジャケットの着用義務に違反した場合、船長に違反点数が付与されます。

☎ 萩海上保安署 ☎ 22-4999

## 納期のお知らせ

納期限までに忘れずに納めましょう

- ・ 市県民税（4期）
  - ・ 国民健康保険料（8期）
  - ・ 介護保険料（8期）
  - ・ 後期高齢者医療保険料（7期）
- ※納期を過ぎると督促手数料や延滞金がかかる場合がありますのでご注意ください。  
※コンビニ収納やスマートフォン決済もご利用ください。  
※便利で確実な口座振替をぜひご利用ください。

■ 納期限 1月31日(日)

☎ 収納課 ☎ 25-3575

## 訂正とお詫び

広報はぎ10月号、P11「がんばろう萩！中小企業等緊急サポート給付金」の申請期限に誤りがありましたので、お詫びして訂正します。

○ 緊急サポート給付金(第2期・拡充)

■ 申請期限 令和4年2月28日(日)

## 母子父子寡婦 福祉資金

母子・父子・寡婦家庭の経済的自立の援助や扶養している子どもの福祉のため、12種類の資金貸付を行っています。

☎ 子育て支援課 ☎ 25-3259

※ 1 連帯保証人を立てる場合は無利子、連帯保証人を立てない場合は年1.0%

※ 2 母・父が扶養する児童に係る貸付の場合および連帯保証人を立てる場合は無利子、連帯保証人を立てない場合は年1.0%

資金の種類	貸付対象・資金内容	貸付限度額	利率
事業開始資金	事業の開始に必要な設備費、機械・材料等の購入費	3,030,000円	※ 1
事業継続資金	現在営んでいる事業の継続に必要な商品等の購入等運転資金	1,520,000円	※ 1
修学資金	高等学校・大学・大学院・短大・高等専門学校・専修学校での修学に必要な経費	月額27,000円～183,000円	無利子
技能習得資金	自ら事業を開始、または就職するために必要な授業料・材料費等	月額68,000円	※ 1
修業資金	事業の開始、または就職するために必要な知識技能習得の経費	月額68,000円	無利子
就職支度資金	就職に必要な経費	100,000円	※ 2
医療介護資金	医療・介護を受けるために必要な経費	医療340,000円 介護500,000円	※ 1
生活資金	生活の安定・維持に必要な経費	月額105,000円	※ 1
住宅資金	住宅の建設・購入・補修・改築、増築に必要な経費	1,500,000円	※ 1
転宅資金	住宅の移転に必要な経費	260,000円	※ 1
就学支度資金	入学または修業施設への入所に必要な経費	64,300円～590,000円	無利子
結婚資金	母子・父子家庭の母・父が扶養する児童・子、寡婦が扶養する子の婚姻に必要な経費	300,000円	※ 1



## お知らせ

### 寄付

○(株)訪問介護ステーション陽向から  
絵本 18冊

## 募 集

### 令和4年度 国有林モニター

■任期 4月1日～令和5年3月31日

■対山口県内にお住まいで、森林・林業や国有林に関心のある成人の方

■申2月1日迄までに、近畿中国森林管理局企画調整課へ

☎06-6881-3412



### 高校生女子寮の入居者

■場山田 4819 番地 (JR 玉江駅近く)

■入居資格 遠隔地等で市内の高校に通学困難な女子高生

■定1人

※申込多数の場合、入居できない場合があります。

■寮費等 (月額) ▽寮費 = 3,000円、▽食事代 = 3万6,000円程度、▽電気代 = 実費

※エアコン、勉強机、ベッド、クローゼット完備。出入口扉は静脈認証、

防犯用監視カメラを設置。

■申2月25日迄までに、教育委員会備え付けの女子寮入寮許可申請書(市HPからダウンロード可)に必要事項を記入のうえ提出

■問教育政策課

☎25-3141

メール e-soumu@city.hagi.lg.jp



### ふるさとやまぐち農業新規就業ガイダンス

農業への就業のイメージづくりや研修制度等の情報収集の場として就業ガイダンスを開催します。

■日1月26日(水) 13:00～16:00

■場山口県立農業大学校(防府市)

■内農業法人・市町等による個別相談、就農セミナー

■対農業就業希望者、UJI ターン・パート・アルバイト希望者

■申公社HPから事前予約

■問やまぐち農林振興公社

☎083-902-6696



## 講座・講演

### 国際交流員によるイベント

○大人向け文化講座

■日1月から3月までの原則毎月第

4水曜日 10:00～11:00

■場萩図書館

■定15人(要事前申込)

○英語で読み聞かせと遊び

■日1月から3月までの毎月第3水曜日 16:00～16:30

■場わくわく子ども図書館

■対小学生以下

■定15人(申込不要)

【共通事項】

■講ハナ・ギーチ(国際交流員)

■申企画政策課

☎25-3342



### 外国人のための日本語講座

基礎的な日本語と日本文化を学ぶための初級クラスの講座です。

■日1月12日～3月23日の毎週水曜日 19:00～21:00

■場市民館

■講市民ボランティア

■料1,000円(テキスト代別途)

※開講日当日の参加も可能です。

※日本語クラブ萩では、市民ボランティアを募集しています。

■申日本語クラブ萩(中嶋)

☎090-7778-5759



## 令和4年度 児童クラブ入会募集!

新たに入会される方、現在入会中で継続を希望される方、どちらも手続きが必要です。

■対仕事などで放課後に保育出来る方がいない家庭の小学生

■対象校 明倫、椿東、椿西、白水、越ヶ浜、大井、三見、川上、多磨、小川、むつみ、育英、明木、佐々並、福栄の各小学校、萩総合支援学校

■開設時間 月～金曜日は放課後～18:30、土曜日と学校の長期休業期間は8:00～18:30(日曜日、祝

日、盆、年末年始は休み) ※萩総合支援学校は、月～金曜日は放課後～18:00、土曜日と学校の長期休業期間は8:00～18:00

■負担金 通年利用:月額3,500円  
長期休業利用:春休み(4月)1,800円、夏休み9,600円、冬休み2,400円、春休み(3月)1,500円

※前年度以前の負担金に滞納がある場合は、入会決定を行いません。

■申1月14日(金)～31日(日)に、各児童クラブ、各対象校、保育園、認定

子ども園、子育て支援課、各総合事務所、支所・出張所備え付けの申込書に雇用証明書等(保育園の申し込みで提出された方は省略可)を添えて提出

※長期休業のみ利用の方も申し込みが必要(令和3年度から継続で利用を希望する方は各児童クラブへの提出可)

※定員を超える場合は選考

■問子育て支援課 ☎25-3259  
各総合事務所市民窓口部門  
支所・出張所

## 史都萩を愛する会 第76回例会講演会

### 「文化財の復元・修復について」

県下最大級城下町絵図「萩城下町大絵図（萩博物館所蔵）」の修復をされた、国選定の保存技術保持者である馬場良治氏による講演会です。

日 1月16日◎ 14:00～15:30

場 総合福祉センター多目的ホール

定 150人

講 馬場 良治氏（国選定保存技術保持者・建造物彩色）

申 萩博物館 ☎ 25-6447

### 自然体験～はじまりの詩Ⅲ～

日 1月22日◎ 9:30～14:30

場 萩セミナーハウスほか

内 ネイチャーゲームとランチづくり

対 どなたでも

定 15人（先着順）

料 1,600円（昼食代込）

申 1月20日◎までに、萩セミナーハウスへ ☎ 21-7501

### クルーズセミナー in 萩

ウィズ・アフターコロナ時代の新しい旅のカタチをテーマに、クルーズ船の魅力や安全・安心対策について専門家から話を聞きます。

会場では、市内事業所で実践されている感染症対策の取り組み事例を紹介します。

日 2月1日◎ 14:00～16:00

場 総合福祉センター多目的ホール

講 くぼこまき氏（イラストレーター）、中島 秀二氏（株）JTBクルーズ部

定 100人（先着順）

申 1月28日◎までに、（株）JTB山口支店へ ☎ 083-976-2306

問 萩おもてなし推進協議会（観光課内） ☎ 25-3139

### メンタルヘルス講座

日 2月12日◎ 14:00～15:30  
（13:30開場）

場 総合福祉センター多目的ホール

内 ささまざまなストレスの軽減や対処法について楽しく学びます

対 市民の方

定 120人

演 「マイナス思考と上手につきあう～心の柔軟体操でつらい気持ちと折り合う力をつけよう～」

講 竹田 伸也教授（鳥取大学大学院医学系研究科）

申 2月3日◎までに、健康増進課へ ☎ 26-0500

### 若手社会人向け 「おもてなし講座」

アジアの空の玄関口、福岡空港で実際に接客対応する日本航空（JAL）グランドスタッフが大切にしている「おもてなしの心」について考え、実践を交えながら体感する講座。

若手社会人向けの実践的な接遇について学べます。

日 2月3日◎ 18:30～20:00

（開場 17:30）

場 総合福祉センター大会議室（3階）

対 市内の事業所に勤務している入社2年以内の方（令和4年4月に市内事業所に入社が決まっている学生の方も参加できます）

※事業者単位での申込み可

定 30人（先着順）

申 1月28日◎までに、

QRコードから申込  
または商工振興課へ

☎ 25-3108



### 萩ものしり博士の会手作り講座

日 2月20日◎ 13:00～16:00

場 萩博物館講座室

定 20人（先着順）

演 ①「参勤交代と萩藩について」、

## 萩市内共通商品券の 新規加盟店舗

◎雑貨屋 LiNK!!（土原）／夢参花（平安古）／松美屋醤油（浜崎町）／すし処豊月（江向）／レストランエスカイヤ城門（土原）／萩ぷりん亭（呉服町）／ユニクロ萩店（土原）／唐揚げすえ永（東田町）中村酒造（新川）（令和3年11月20日～12月19日、順不同）

商品券に使用期限はありませんが、ぜひお早めにご利用ください。

問 萩市共通商品券協同組合（萩商工会議所内）

☎ 25-3333



②「元治の内乱の直接的原因を探る」、③「花南理の庭の美 山水画 I」、④「萩藩三の丸の人々のルーツ」

料 300円（資料と茶菓子代）

申 2月10日◎までに、萩ものしり博士の会事務局（まちじゅう博物館推進課内）へ ☎ 25-3290

## 試験

### 予備自衛官補

■受付期間 1月6日◎～4月8日◎

■受験資格

①一般公募 日本国籍を有し、18歳以上34歳未満の者

②技能公募 日本国籍を有し、18歳以上で国家免許資格等を有する者（保有資格により年齢上限が53歳未満～55歳未満となります。）

■年齢基準日 令和4年7月1日

■試験期日

4月16日◎・17日◎のいずれか1日を指定

問 自衛隊萩地域事務所

☎ 22-2409



## 相談

### 人権・行政・公証相談

日 1月11日(木) 10:00～12:00

※事前予約制(前日まで)

場 市役所本庁

問 市民活動推進課 ☎ 25-3373

### 消費生活無料法律相談 (借金相談含む)

日 1月14日(金) 10:00～12:00

場 市役所本庁

■ 弁護士 馬屋原 達矢

対 市民(先着4人、1人30分)

※事前予約制(当日受付可)

問 消費生活センター ☎ 25-0999

### 無料法律相談

日 1月26日(木) 10:00～15:00

場 市役所本庁

■ 弁護士 ながたに よしあき 長谷 義明

対 市民(先着12人、1人20分)

※事前予約制(1/4から受付開始)

問 市民活動推進課 ☎ 25-3373

### 萩健康福祉センター行事

○5日(木) 13:00～風しん抗体検査、

13:30～HTLV-1抗体検査、C型  
B型肝炎ウイルス検査、14:00～  
エイズ即日検査

○12日(木) 13:30～骨髄ドナー登録会

○25日(木) 13:00～心の健康相談(担  
当:三隅病院公認心理師)

○26日(木) 13:00～お酒に関する困  
りごと相談

○27日(木) 13:30～暮らしと心身  
の総合相談会(担当:弁護士など)

※いずれも予約制

問 県萩健康福祉センター

☎ 25-2667



### 高齢者・障がい者のための 弁護士電話法律相談

日 1月11日・25日、2月8日・  
22日、3月8日・22日(いずれ  
も火曜日) 10:00～12:00

■ 相談受付 ☎ 083-920-8730

問 山口県弁護士会

☎ 083-922-0087



## イベント

### アート盆栽展

日 1月13日(木)～2月27日(日)

9:00～16:30

場 渡辺菫蔵旧宅

■ 作者 岡野 芳子 (日本手工芸指  
導協会師範)

問 まちじゅう博物館推進課

☎ 25-3290

### 手作りたこの展示

日 1月13日(木)～30日(日)

9:00～16:30

場 渡辺菫蔵旧宅

■ 制作者 久保田 勝一

問 まちじゅう博物館推進課

☎ 25-3290

### あったかマルシェ

障がいのある方が利用施設等で育  
てた野菜や手づくりのお菓子、オリ  
ジナル雑貨などを販売します。

日 1月14日(金) 10:30～13:30

場 総合福祉センター多目的ホール

問 萩市社会福祉協議会

(山本・服部・稲田)

☎ 22-2289



## 萩・石見空港 令和3年度下期運賃助成



萩・石見空港利用拡大促進協議会  
では、現在運賃助成を下記のとおり  
拡充しています。

■ 搭乗後、下記①②③いずれかの方  
法により申請区分に応じた申請書お  
よび必要書類を提出してください。

①窓口にて提出、②郵送による提出、③  
萩・石見空港での提出

■ 窓口・提出先

〒698-0024 島根県益田市駅前  
町17-1 萩・石見空港利用拡大促  
進協議会事務局

☎ 0856-23-0990

問 観光課 ☎ 25-3139

### ■ 運賃助成

助成名称	利用条件	拡充対象 期間	1人あたり助成額 申請期限	
			助成金	申請期限
今だけ! いっしょに旅	2人以上の同一便 の往復限定	～2月	助成金	10,000円
			申請期限	※①
早トク45	搭乗45日前までに 予約の往復限定	～3月	助成金	10,000円
			申請期限	※①
アンダー25	25歳以下の方と 同行者2人までの 同一便の往復限定	～3月	助成金	20,000円
			申請期限	※①
地元出身者応援	助成対象市町出身 の方が2往復	～3月 ※②	助成金	10,000円
			申請期限	※①

※①復路搭乗月の翌月末(ただし、3月搭乗分は4月20日(木))

※②助成対象の2往復の期間は令和3年4月～令和4年3月末



## 松元ヒロ ソロライブ

日 1月16日◎ 14:00～17:00

場 サンライフ萩 多目的ホール

内 パントマイムやトーク、一人コントを交えたスタンダップコメディ

料 2,000円(当日2,500円)

※小学生以下はご遠慮ください。

■販売所 NPO 法人萩子どもセンター

問 松元ヒロソロライブ実行委員会事務局(有田) ☎090-1019-9662

## 萩市笠山椿群生林再生保全検討シンポジウム 「妙なる椿群生林～過去・現在そして未来へ～」

笠山椿群生林は、整備後50年以上が経過し、樹勢の衰退などが現れています。全国の椿の自生樹林の先駆けとして、今後、健全な椿群生林の再生に向けた整備についてシンポジウムを開催します。

日 1月17日◎ 14:00～16:00

場 総合福祉センター多目的ホール

内 【第1部】講演「笠山椿群生林のこれまでといま」

【第2部】パネルディスカッション「未来に向けた提言」

講 パネリスト 箱田 直紀(日本ツバキ協会会長)、濱野 周泰(東京農業

## 「旧久保田家住宅」で高校生の版画展

萩高校の生徒が美術の授業の一環として、市内で活動される作家さんの指導の下、文化財施設で版画のワークショップを行い、現代の浮世絵を制作しました。

歴史ある建物で高校生の力作をご覧ください。

日 1月16日◎まで

9:00～17:00

場 旧久保田家住宅

料 100円(入館料)

問 文化財保護課 ☎25-3835



△生徒作品



△作業工程スケッチ

大学客員教授)、山崎 誠子(日本大学短期大学部准教授)ほか

※入場無料、詳しくは市HPをご覧ください。

申 1月11日◎までに、住所、氏名、電話番号をFAX・メールまたは電話で観光課へ

☎25-3160、FAX26-0716  
メール kankouka@city.hagi.lg.jp



## ツインシネマ

☎21-5510

007 No time to die 1/1～1/14  
漁港の肉子ちゃん ～1/7  
マスカレードナイト ～1/14  
ハニーレモンソーダ ～1/14  
Shari(シャリ) ～1/14  
彼女は夢で踊る ～1/14  
燃えよ剣 1/15～  
きのう何食べた? 1/29～

最新情報は  
こちらから⇒



## HAGi\_(ハギアンダーバー) 通信 vol.17

## 行政とIT

9月にデジタル庁が発足し、国を挙げたデジタル化の一大プロジェクトが始動しました。デジタル庁の掲げる目標は「誰一人取り残さない、人に優しいデジタル化」、すべての人がデジタル化の恩恵を受けることのできる社会の実現を目指し、先進技術を活用したさまざまな実証実験が進められています。

萩市では、特別定額給付金や、児童手当現況届に関するオンライン申請の受け付けや、市税や保険料等のスマートフォンを使ったバーコード

決済等、市民の皆さまの利便性向上に努めるとともに、市職員が行うパソコン入力などの定型業務を、ソフトウェアロボットに代行作業してもらう「RPA」という技術を導入し、人間でなければ出来ない住民サービスに人的資源を注力させるなど、積極的にデジタルの活用をすすめています。

その一方で、デジタルツールに慣れておらず、効果的に使えない方もいらっしゃるかと思います。そこで今年度、社会福祉協議会との連携に

より、身近なデジタルツールであるスマホの活用講座を各地域で開催し、多くの方にデジタル活用の利便性を実感いただきました。

今後も、DX推進室を中心にデジタル技術やデータの活用により、新たな価値を生み出し、行政・地域社会の仕組みやあり方を変革させる「DX」をより一層推進し、便利で豊かな、幸せを実感できるまちづくりを進めてまいります。

問 企業誘致推進課

☎25-3811



# 1

## 月情報カレンダー

●イベント ●図書館・児童館 ●相談

夜間・休日当番医

1土	<ul style="list-style-type: none"> <li>●須佐イルミネーション(～3日)/JR須佐駅周辺/17:00～</li> <li>●萩イルミネフェスタ2021(～5日)/JR萩駅前ロータリー/17:30～</li> <li>●「旧久保田家住宅」で高校生の版画展(～16日)/旧久保田家住宅/9:00～</li> <li>●本の福袋2022(～14日)/萩図書館/9:00～</li> </ul>	外科 休日急患診療センター 内科 (26-1397) 歯科 阿北地区/弥富 (08387-8-2311)
2日	<ul style="list-style-type: none"> <li>●テーマ展「古写真で見る幕末明治萩の人物編」(～3/6)/萩博物館/9:00～</li> <li>●年始のおもてなし/県立萩美術館・浦上記念館/11:00～「和太鼓」、13:30～「神楽」</li> <li>●NewYear 箏Concert by ストゥリングス/萩・明倫学舎/11:00～、13:30～</li> <li>●萩市成人式/市民館/13:30～</li> </ul>	外科 休日急患診療センター 内科 (26-1397) 歯科 阿北地区/須佐 (08387-6-2540)
3月		外科 休日急患診療センター 内科 (26-1397) 歯科 阿北地区/齋藤 (08388-2-2838)
4火	<ul style="list-style-type: none"> <li>●おもちゃ図書館開館日(11日、18日、25日)/からふる/10:00～</li> <li>●心配ごと相談/旭マルチメディアセンター/9:30～</li> </ul>	外科 兼田(22-1113) 内科 市原(22-0184)
5水	<ul style="list-style-type: none"> <li>●萩市役所ロビーコンサート/市役所1階ロビー/12:15～</li> <li>●先生のおすすめの本～須佐中学校編～(～14日)/須佐図書館/9:30～</li> <li>●子育てアドバイス(毎週水・木・土曜日)/児童館/9:30～</li> <li>●ちっちゃなおはなし会(毎週水曜日)/明木図書館/10:30～</li> </ul>	外科 めづき(22-2248) 内科 ふじわら(22-0781)
6木		外科 大藤(21-0002) 内科 わたぬき(25-2020)
7金	<ul style="list-style-type: none"> <li>●おはなしの森(毎週月・金曜日)/子ども図書館/11:00～</li> </ul>	外科 花宮(25-8738) 内科 山本(26-0077) 小児科 花宮(25-8738)
8土	<ul style="list-style-type: none"> <li>●ザ・卓球(15日、22日)/児童館/10:30～</li> <li>●お正月会/萩図書館/14:00～</li> </ul>	外科 玉木(22-0030) 内科 全真会(22-4106) 小児科 いわたに(24-2100)
9日	<ul style="list-style-type: none"> <li>●萩市消防出初式/市民館、玉江河川公園/9:00～</li> <li>●めざせゲームマスター(23日)/児童館/13:30～</li> </ul>	外科 休日急患診療センター 内科 (26-1397) 歯科
10月	<ul style="list-style-type: none"> <li>●プラバン工作/児童館/13:30～</li> </ul>	外科 休日急患診療センター 内科 (26-1397) 歯科
11火	<ul style="list-style-type: none"> <li>●行政相談/川上公民館/13:30～、田万川総合事務所/14:00～</li> <li>●心配ごと相談/総合福祉センター/13:30～</li> </ul>	外科 萩むらた(25-9170) 内科 柳井(22-0748)
12水	<ul style="list-style-type: none"> <li>●ベビーマッサージ教室/児童館/10:00～</li> <li>●未就園児への園舎開放日「てんしぐみ」(26日)/萩光塩学院幼稚園/10:00～</li> <li>●おはなし・あそびの会/明木図書館/15:30～</li> </ul>	外科 かわかみ(21-7538) 内科 みやうち(25-2500)
13木	<ul style="list-style-type: none"> <li>●アート盆栽展(～2/27)/渡辺菫蔵旧宅/9:00～</li> <li>●手作りたこ展示(～30日)/渡辺菫蔵旧宅/9:00～</li> <li>●行政相談/むつみコミュニティセンター/10:00～</li> </ul>	外科 田町(24-1234) 内科 萩慈生(25-6622)
14金	<ul style="list-style-type: none"> <li>●イラスト教室(28日)/明木図書館/15:30～</li> <li>●だんすダンス(28日)/児童館/19:00～</li> <li>●行政相談/福栄コミュニティセンター/9:00～、旭マルチメディアセンター/10:00～</li> <li>●人権相談/小川交流センター/10:00～、旭マルチメディアセンター/10:00～</li> </ul>	外科 兼田(22-1113) 内科 中嶋(22-2206)
15土	<ul style="list-style-type: none"> <li>●はぎマルシェ/中央公園/11:00～</li> <li>●マスク似顔絵展 この先生、だあれ?(～2/27)/明木図書館/9:00～</li> <li>●おはなし会おひさま(22日、29日)/子ども図書館/14:30～</li> </ul>	外科 大藤(21-0002) 内科 市原(22-0184)
16日	<ul style="list-style-type: none"> <li>●松元ヒロ ソロライブ/サンライフ萩/14:00～</li> <li>●うどん作り/児童館/10:00～</li> </ul>	外科 休日急患診療センター 内科 (26-1397) 歯科 阿北地区/福賀 (08388-5-0863)

※萩図書館行事については、人数制限等ある場合があります。詳細は、萩図書館(25-6355)までお問い合わせください。

※新型コロナウイルス感染症感染拡大防止のため、急遽中止・延期になる場合があります。

●イベント ●図書館・児童館 ●相談

夜間・休日当番医

17月	●萩市笠山群生林再生保全検討シンポジウム/総合福祉センター/14:00～	外科 めづき(22-2248) 内科 わたぬき(25-2020)
18火	●絵本の読み聞かせ「ガタンゴトンの会」/からふる/11:00～ ●心配ごと相談/むつみ地域世代交流拠点施設/13:30～	外科 玉木(22-0030) 内科 ふじわら(22-0781)
19水	●元気な時にかかる医者/児童館/10:30～	外科 花宮(25-8738) 内科 全真会(22-4106) 小児科 花宮(25-8738)
20木	●子育て応援講座(楽しく音あそび)/児童館/10:30～	外科 田町(24-1234) 内科 萩慈生(25-6622) 小児科 いわたに(24-2100)
21金	●人権相談・行政相談/須佐総合事務所/10:00～	外科 兼田(22-1113) 内科 みやうち(25-2500)
22土		外科 かわかみ(21-7538) 内科 柳井(22-0748)
23日	●リサイクル雑誌/萩図書館/9:00～	外科 休日急患診療センター(26-1397) 内科 歯科
24月		外科 大藤(21-0002) 内科 中嶋(22-2206)
25火	●未就園児への園舎開放日「ひよこぐみ」/萩幼稚園/10:00～ ●心配ごと相談/総合福祉センター/13:30～	外科 玉木(22-0030) 内科 ふじわら(22-0781)
26水		外科 萩むらた(25-9170) 内科 市原(22-0184)
27木	●子育て相談/児童館/10:30～	外科 花宮(25-8738) 内科 全真会(22-4106) 小児科 花宮(25-8738)
28金		外科 めづき(22-2248) 内科 みやうち(25-2500)
29土	●図書館きてねの日/須佐図書館/10:00～ ●おはなしの日/須佐図書館/10:15～	外科 田町(24-1234) 内科 わたぬき(25-2020)
30日		外科 休日急患診療センター(26-1397) 内科 阿北地区/弥富(08387-8-2311) 歯科
31月		外科 かわかみ(21-7538) 内科 柳井(22-0748)

★保健ガイドは、17 ページに掲載しています。

萩・阿武  
健康  
ダイヤル24

急病時の相談や、医療・健康に関することは、  
24時間年中無休・無料  
☎ 0120-506-322へ

電話相談

☎ #8000

小児救急医療  
にかかると

または、☎ 083-921-2755  
(受付時間19:00～翌朝8:00)

夜間・休日当番医の診療時間

受付時間 21:30 まで  
診療時間 22:00 まで

※月～金曜 18:00～22:00、土曜の当番は、12:00～22:00、日曜・祝日の当番(休日急患診療センター)は、9:00～12:00、13:00～16:00、17:00～22:00、歯科は9:00～12:00、13:00～15:00、阿北(萩地域以外)は、8:30～17:30

※掲載日以外の小児科は、内科で対応します。

※日曜日・祝日の外科は休日急患診療センターで対応します。

※救急医療は急患のためのものです。

■当番医が変わった場合 消防テレホンサービス (☎ 25-7474)、萩・阿武健康ダイヤル 24 で確認してください。



## 人の動き

人口／44,669人(前月比-68) 男／20,713人(前月比-36) 女／23,956人(前月比-32)  
世帯数／23,015世帯(前月比-25) 出生／15人 死亡／91人 (令和3年11月末日)

「広報はぎ」に対するご意見・ご感想をお寄せください。  
お寄せいただいたご意見・ご感想は、今後の広報紙づくり  
の参考にさせていただきます。

●問い合わせ / 秘書広報課 ☎ 25-3178 FAX 26-5458  
メール kouhou@city.hagi.lg.jp

## 市の広報番組

◎ケーブルテレビ「マイタウン萩」

▶放送局 はあぶビジョン 121ch

◎エフエム萩「情報ウェーブ萩」

▶放送時間 月～金曜日の 8:50・12:50・16:50

▶周波数 FM77.5MHz

## 令和4年度 地域おこし協力隊の活動を支援する市内団体等を募集！

令和4年度より、支援団体となる市内の地域団体に「地域おこし協力隊活動支援業務」を委託することで、地域の担い手不足や地場産業の衰退などの課題解決と隊員の退任後のさらなる定住を図ります。

- 募集期間 1月4日㊦～2月10日㊦
- 応募方法 所定の応募用紙に必要事項を記入のうえ、郵送またはメール、FAXで提出
- 応募・問い合わせ先 おいでませ、豊かな暮らし応援課  
☎ 25-3360、FAX 26-3803、  
メール teijyu@city.hagi.lg.jp



応募書類はこちらから

### 萩市地域おこし協力隊とは

平成27年度より、都市部から移住して地域活性化に取り組んでいただける方を「萩市地域おこし協力隊」として採用しており、現在20人の隊員が市内各地で精力的に活動しています。



詳しい隊員の活動をFacebookで更新中



## 「萩市地域おこし協力隊1日体験学校」を開催！ \ 参加無料 /

地域おこし協力隊の活動を市民の皆さんに知っていただくために活動報告会を開催します。

- 2月5日㊦ 10:00～16:20
- 場 萩・明倫学舎 多目的復元教室ほか
- 内 隊員による活動報告、活動資料展示、ワークショップなど
- 申 どなたでも自由参加・観覧できます。ただし、ワークショップへ参加希望の方は申込フォームよりお申し込みください。  
※応募者多数の場合、抽選とさせていただきます。
- 問 おいでませ、豊かな暮らし応援課 ☎ 25-3360



詳しくはこちら



申込フォーム

## 萩市地域おこし協力隊活動紹介 39

市では、20人（1月1日現在）の隊員が萩市ならではの魅力をいかし、活動しています。地域振興や魅力づくりに向け活動している隊員をシリーズで紹介します。



### 広瀬 耕

- 着任日 令和元年11月
- 前住所地 下関市
- 配属先 三見公民館
- 現在行っている活動

空き家を活用した地域の交流

拠点「古三堂」をつくり、定期的にイベントの開催や週一回フリースペースとしての開放を行っています。

#### ●今後の展望

任期が残り1年を切り、現在の活動と関連して収益化できる仕組みづくりを行っています。

具体的には、飲食店営業、簡易宿泊業、古物営業を計画しており、三見地区に整備した「古三堂」を拠点とした地域内外の交流促進を考えています。



### 岡本 薫

- 着任日 令和2年3月
- 前住所地 山口市
- 配属先 佐々並支所
- 現在行っている活動

農業体験や田舎暮らし体験など

を観光資源として提供することで、佐々並地域の交流人口増加に取り組んでいます。

#### ●今後の展望

稲作について地元農家さんに指導してもらいながら、山間地の農業について基本を学ぶことができました。今後は、これまで学んだことを活かして、多くの方に佐々並地域で農業を楽しんでもらえるような仕組みづくりを進めていきたいです。

# お出かけ情報

※新型コロナウイルス感染症感染拡大防止のため、急遽中止・延期になる場合があります。

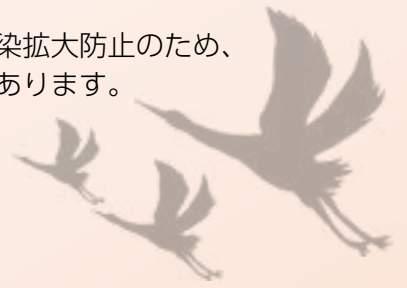

## 年始のおもてなし

**萩・明倫学舎** 1月1日から開館!

「オリジナル萩にゃん。缶バッジ」プレゼント!

対 2号館 (有料) に入館した方で  
1日 50人限定!

日 1月1日(土)～3日(月)



New Year 箏 Concert by ストゥリングス

お正月の晴れやかな日に優雅な  
音色が館内に響き渡ります♪

日 1月2日(日) 11:00～、13:30～

場 萩・明倫学舎

インフォメーションセンター

問 NPO 萩明倫学舎 ☎ 21-0304



**萩博物館ミュージアムショップ** 1月2日から営業!

「開運みくじ付き萩博オリジナル缶バッジ」プレゼント!

対 1,000円以上お買い上げの方で  
1日 30人限定!

日 1月2日(日)～4日(火)

問 NPO 萩まちじゅう博物館

☎ 25-3177



**県立萩美術館・浦上記念館** 1月2日から開館!

迫力の和太鼓演奏と平穏な年を願う神楽公演

日 1月2日(日) ・11:00～ 大板山たたら太鼓同好会

・13:30～ むつみ神楽保存会

場 美術館入口(屋外)

問 県立萩美術館・浦上記念館 ☎ 24-2400

## 第3回 萩市役所ロビーコンサート

市民の皆さんに親しみやすい明るい市役所の雰囲気  
づくりと、文化意識の高揚を図ることを目的に、毎月  
1回(原則第1水曜日)開催しています。

日 1月5日(水) 12:15～12:45

場 市役所ロビー

内 二胡とピアノによる演奏会

■演奏者 おうたん 王丹 (二胡)、演奏内容等は  
のぞみ 大橋 希 (ピアノ伴奏) [こちら▼](#)

問 文化・生涯学習課

☎ 25-3511



## はぎマルシェ テーマ“おん温マルシェ”

農家さんオススメの季節野菜はもちろん、萩産  
農水産物を使った食べ物などを購入できます。

日 1月15日(土)

11:00～15:00

※毎月第3土曜日開催

場 中央公園

問 農政課 ☎ 25-4192

※出店情報など詳細は公式

FaceBook、Instagram

をご覧ください。



山口県立萩美術館・浦上記念館 ☎ 24-2400

■休館日(1月) 1日(土)祝、11日(火)、17日(日)、24日(日)、31日(月)

■開館時間 9:00～17:00 (入場は 16:30 まで)

### 《1月の普通展示》

料 300円、70歳以上18歳以下無料

・浮世絵

吉田博の風景版画 (1/2～1/30)

「日本アルプス十二題の内 剣山の朝」  
大正15年(1926)



・東洋陶磁 やきものの装飾 描画(4/10まで)

・茶室 和田的 CONTRAST-光と陰-(3/27まで)

・陶芸 オブジェー陶造形の潜勢力IV(3/6まで)

・工芸 山口県の伝統工芸II(5/15まで)

《学芸員による作品解説》 ※要事前予約、無料

○工芸 山口県の伝統工芸II 日 1月8日(土) 11:00～

○浮世絵 吉田博の風景版画 日 1月22日(土) 11:00～

### 《イベント》

○お正月は美術館へ行こう!

・館内をめぐるキーワードを集めると美術館

オリジナルグッズをプレゼント(1/2～1/10)

・令和4年の新成人は観覧無料(1/2、1/10)

・アート年賀状2022作品展示(1/30まで)



公式HP



公式Twitter





山口県央連携都市圏域

# 山口ゆめ回廊

YAMAGUCHI YUME KAIRO

山口県央連携都市圏域となった7市町の多彩な情報を紹介します。市内のイベントと合わせて、お出かけしませんか？



## 防府 企画展「祝いの美 - 毛利家の正月飾り -」

毛利家伝来の「正月飾り」をはじめ、吉祥の意匠が描かれた絵画や工芸品などを展示します。

日 1月23日㊤まで  
9:00～17:00(入館は16:30まで)

料 大人700円、小中学生350円

場 問 毛利博物館 ☎0835-22-0001

## 山陽小野田 第13回 名産品フェア

県内の名産品の販売や屋台グルメなど約50店舗が出店します。

日 1月8日㊤～10日㊤㊤  
10:00～18:00(最終日は17:00まで)

場 おのだサンパーク

問 山陽小野田名産品推進協議会

☎0836-82-1313

## 山口 企画展「れきみん40年の歩みと所蔵資料展」

開館40周年を記念して、これまでの歩みを紹介するとともに所蔵資料を分野別に選んで展示します。

日 1月8日㊤～3月21日㊤㊤  
9:00～17:00(入館は16:30まで)

場 問 山口市歴史民俗資料館

☎083-924-7001

## 津和野 第4期 安野光雅 追悼展 「繪本 かなでほんちゅうしんぐら 仮名手本忠臣蔵」

歌舞伎や人形浄瑠璃で代表的な演目を題材に34場面を描いた作品展示です。

日 3月9日㊤まで 9:00～17:00

休館日 木曜日(祝日は除く)

場 問 安野光雅美術館

☎0856-72-4155

## 宇部 まちじゅう エヴァンゲリオン

「シン・エヴァンゲリオン劇場版」の大ヒットを記念し、庵野秀明総監督の生まれ故郷の宇部市で様々なイベントを開催します。

日 5月8日㊤まで

場 宇部市全域

問 宇部市 ☎0836-31-4111(代表)



詳しくは公式HPへ

## 美祿 KAMA～AKAGO イルミナイト

嘉万・赤郷公民館周辺を約3万球の光で冬の夜を明るく照らします。

日 1月4日㊤まで 16:00～0:00

場 嘉万公民館・赤郷公民館周辺

問 嘉万公民館 ☎0837-64-0001

赤郷公民館 ☎08396-2-0304

## 萩博物館

■開館時間 9:00～17:00(入館は16:30まで)

■休館日 毎週水曜日、1月26日㊤～28日㊤

■観覧料 大人520円、高校・大学生310円、

小・中学生100円、未就学児無料

### 企画展「古写真で見る幕末明治 萩の人物編」

古写真を手がかりに、幕末から明治に活躍した萩出身の人物がどのような容姿をしていたのかを浮き彫りにします。初公開となる井上馨の古写真にもご期待ください。

日 1月2日㊤～3月6日㊤

場 萩博物館 企画展示室



木戸孝允 肖像 (萩博物館蔵)

### 没後100年記念特集展示「山県有朋」

山県有朋の没後100年を記念して、明治維新前後に数々の功績を残した彼の足跡を初公開資料とともに紹介します。

日 1月2日㊤～3月15日㊤

場 萩博物館 人と自然の展示室



山県有朋 肖像 (萩博物館蔵)

問 萩博物館 ☎25-6447

HPはこちら▶



### 長州萩・寄り来るミンククジラ・ニタリクジラ塗り絵コンテスト



萩の地・人と関わりの深い2種類のクジラをテーマに開催中の塗り絵コンテストの2次募集を行います。

★入賞者には特製クジラ下敷きを贈呈!

(一般財団法人日本鯨類研究所提供)

■募集期間 1月末まで(消印有効)

※2月に3次募集予定

■応募方法

萩博物館HPの専用ページを確認のうえ、郵送または展示会場内のポストへ投函

■ミニ展示

クジラの形態や生態、萩や人との関わり、これまでの応募作品などを展示(一部HPでも公開)

日 3月21日㊤㊤までの開館日

場 萩博物館内「探Qはぎ博」(無料ゾーン)

■共催 一般財団法人日本鯨類研究所



# 萩の美味しい地魚グルメキャンペーン

第二弾!

■期間 1月5日(水)～3月27日(日)



## 1 食べて応援! 買って応援! 萩の地魚シールラリー

■応募締切 3月28日(日) (当日消印有効)

飲食店での食事や店舗で地魚商品を買って、シールを集めて応募すると、抽選で賞品が当たる!  
※お一人様何口でもご応募いただけますが、当選はお一人様1回までとさせていただきます。

### ■賞品と応募条件

・特賞:天然とらふぐセット(30,000円相当)  
条件:四角シール3枚、丸シール9枚

3本



※イメージ

・A賞:萩の地魚加工品セット(5,000円相当)  
条件:四角シール2枚、丸シール6枚

10本

・B賞:萩の地魚お食事券(3,000円相当)  
条件:四角シール1枚、丸シール3枚

30本

・萩にゃん賞:萩市ペア宿泊券(25,000円相当)  
条件:応募者全員の中から

ペア  
5組

### ■応募方法

対象店舗で配布された「萩にゃん。四角シール」、または対象商品に貼付されている「萩にゃん。丸シール」を専用応募ハガキに貼り、住所・氏名等を記入のうえ応募。



四角シール



丸シール

## 2 期間限定の地元飲食店による地魚特別メニューの提供

対象店舗 8店舗

対象店舗等の詳細は市HPをご覧ください。

## 3 ガラポン抽選会の開催 空くじなし!

お買い上げレシート2,000円(税込)ごとにガラポンくじで鮮魚セット等が当たる!

■1月9日(日)、2月13日(日) 場道の駅/萩シーマート



■シールラリーの応募・問い合わせ先 萩・魚まつり実行委員会事務局(水産課) ☎25-4195

## 萩商工会議所 青年部企画



萩商工会議所青年部では、コロナ禍でもできる地域活性化策として、“萩で働く大人たち”によるダンスリレー動画を制作し、YouTubeで配信しています。地元で働く楽しさを呼び掛けるとともに、多くの方々に元気を与える内容となっています。是非ご覧ください♪

動画視聴はこちら▼



■出演 市内の事業所等 約40団体(総勢約300人)

■楽曲 「ハピネス」/ Aqua GeeCharm

※萩市の20代の若者で結成するバンド

問萩商工会議所青年部事務局 ☎25-3333

