



萩観光キャンペーン「GO TO 萩」

広報 はぎ

4

April 2022
vol.362

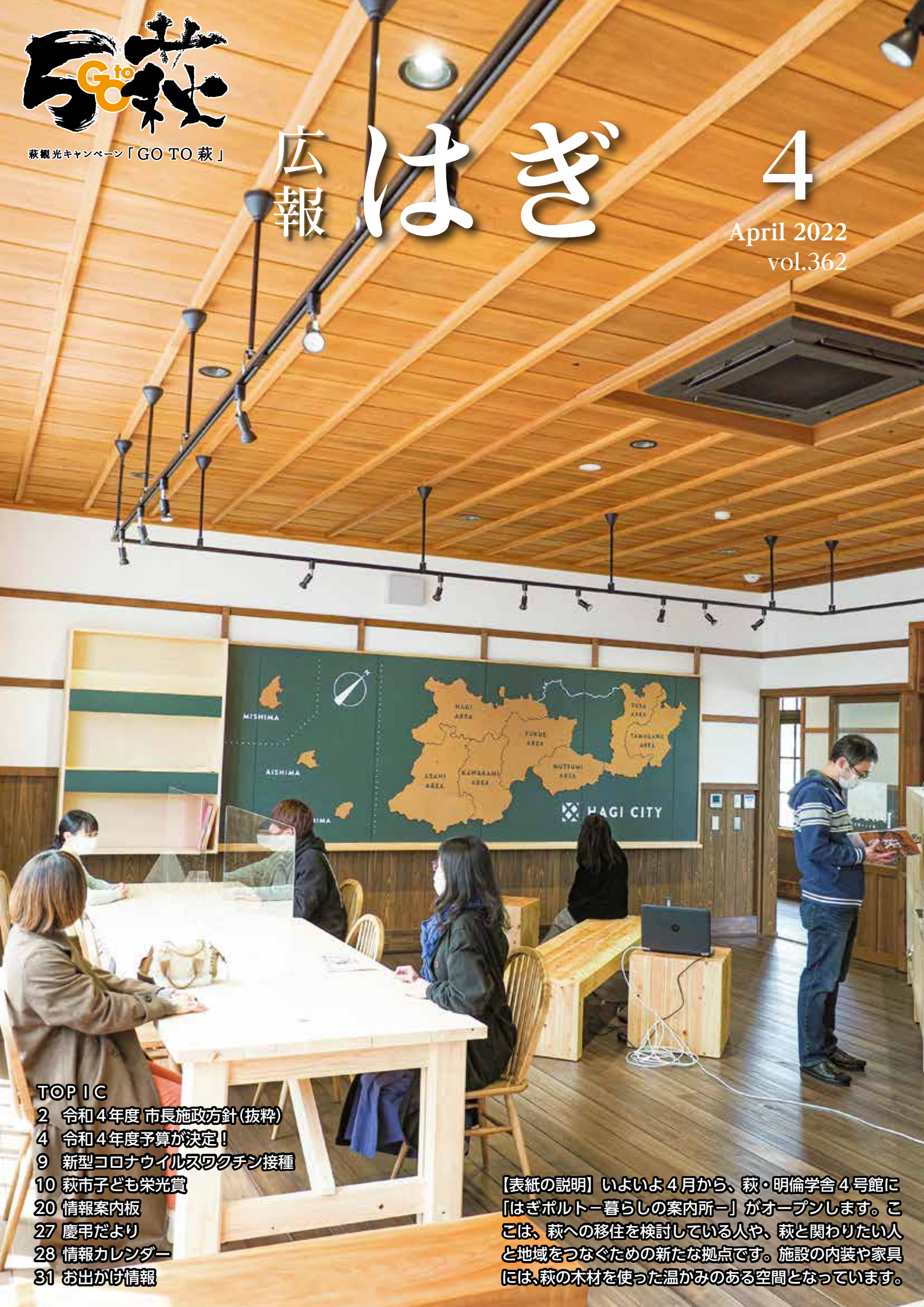

TOPIC

- 2 令和4年度 市長施政方針(抜粋)
- 4 令和4年度予算が決定!
- 9 新型コロナウイルスワクチン接種
- 10 萩市子ども栄光賞
- 20 情報案内板
- 27 慶弔だより
- 28 情報カレンダー
- 31 お出かけ情報

【表紙の説明】 いよいよ4月から、萩・明倫学舎4号館に「はぎポルトー暮らしの案内所」がオープンします。ここは、萩への移住を検討している人や、萩に関わりたい人と地域をつなぐための新たな拠点です。施設の内装や家具には、萩の木材を使った温かみのある空間となっています。

市長就任以来、「5つの良し」のまちづくりの基本政策を掲げ、地域力を向上し、活力を創生するまちづくりに全身全霊を捧げてきました。一日市長室の開設など「現場第一主義」を基本に、「有言実行」の姿勢で、市政発展に向け、全力を傾注して取り組んでいるところです。

萩市を取り巻く環境は、人口減少・少子高齢化問題や、新型コロナウイルス感染症への対応など、多くの課題に直面していますが、「和顔愛語」の精神で市民の皆様の声をしっかりとお聴きし、萩の未来を切り拓くまちづくりに積極的に挑戦し、「明るく元気な萩市」を創ってまいります。



1 だれもが生きいきと暮らせるまちづくり

●持続可能な医療体制の構築

萩保健医療圏の中核病院づくりについて、中核病院協議会から協議結果の報告を受け、「萩市民病院と都志見病院の統合による中核病院の形成に向けて検討を進める」という市の方針を昨年11月に決定しました。

今後、両病院間での具体的な協議と併せて、関係機関と連携しながら、スピード感をもって取り組みます。

2 子育ての幸せが実感できるまちづくり

●妊娠・出産・子育て環境の充実

少子化こそが萩市の人口減少の最大の要因ととらえ、様々な取組を行います。子育て世代の経済的、精神的負担の軽減を図り、市内外の若い世代の方々が、「萩市に住んで、萩市で子育てがしたい」と思えるまちづくりに取り組みます。

●仕事と子育ての両立支援・子どもたちの笑顔があふれる居場所づくり

子育て世代の働き方の変化に伴う保育ニーズに対応するため、引き続き、放課後児童クラブの充実など、仕事と子育てを両立しやすい環境づくりを進めます。

また、新たな取組として、子どもたちへの食事の提供、学習支援および相談支援により、子どもの居場所づくりに取り組む団体を支援します。

●出逢い・結婚サポートの充実

結婚を希望する独身男女が、一人でも多く出逢いの場に恵まれるよう、新たに長門市および美祢市と連携して結婚支援に取り組み、定住人口の増加および若者の定着を図ります。

3 未来を担うひとを育むまちづくり

●新しい時代に必要となる資質・能力の育成

新型コロナウイルス感染症の影響により、加速したGIGAスクール構想に基づき、ICTを効果的に活用し、新しい時代に求められる資質・能力の育成に取り組み、次代の萩を担う人材を育成します。

また、IT松下村塾として、市内在住の学生・社会人などを対象にIT知識・技術の習得カリキュラムを提供するなど、これからの時代に対応した人材の育成に努めます。

●萩の未来を支える教育機会の充実

萩市では、給付型の奨学金制度を、国に先駆けて実施してきました。学ぶ意欲のある子どもたちが、経済的要因により進学や資格取得をあきらめることがないように、引き続き支援します。

また、奨学金返還による経済的負担を軽減するため、貸与型奨学金の返還支援制度の創設に向けた準備を進めます。

4 産業活力があふれるまちづくり

●ウィズコロナ・アフターコロナを見据えた事業者支援と地場産業再生

中小事業者等の支援制度の充実、新たな起業・創業や就業支援の促進、地場産業の振興などとともに、「新たな日常」に対応したデジタル化の推進、事業承継への支援など、市内事業者の今のニーズに対応した支援に積極的に取り組みます。

●力強い農林水産業の推進

農林水産業は、過疎化、高齢化等による担い手の減少や異常気象、コロナ禍等による不安定な市場価格など

方針

(抜粋)

萩市議会 3月定例会初日(2月22日)に、田中市長が市政運営の基本的な考え方や主要施策について表明しました。

非常に厳しい状況にあります。農林水産業を魅力ある産業として持続可能なものとするため、担い手の確保・育成に重点を置き、県内トップ水準の就業支援体制により、萩市の農林水産業を牽引する人材を育成するとともに、新たな産業振興施策により生産振興、販路拡大等に積極的に取り組みます。

●地域経済の発展を加速化する高速道路ネットワークの形成

山陰自動車道や小郡萩道路の整備については、早期全線開通に向け、引き続き国や県に対して力強く要望活動に取り組みます。また、山陰自動車道の大井・萩道路に(仮称)萩東インターチェンジが設置されることから、このインターチェンジから市街地や、主要観光地へのアクセス道路を整備します。

5 魅力ある歴史・文化・自然をいかしたまちづくり

●観光地経営の視点に立った観光地域づくりの推進

萩・明倫学舎開館5周年、世界文化遺産「明治日本の産業革命遺産」の萩の5資産、長州ファイブなど、「5」をキーワードとした「GO(5)TO萩」をテーマに、観光事業者、地域、行政が一体となり、切れ目のない観光キャンペーンを展開するなど、低迷する観光需要の回復に向け取り組みます。

本年9月から供用開始する萩・明倫学舎3号館については、萩市観光協会や萩温泉旅館協同組合、市役所の観光担当部署などを集約し、観光地づくりの拠点としての機能強化を図ります。



6 生活基盤の充実した住みよいまちづくり

●暮らしに密着した交通網の形成

まあるバスについては、これまでの運行ルートに対する要望や、昨年実施した実証運行と検証等を踏まえ、本年の夏を目途に利便性の高い新たなルートで本格運行を開始します。

また、利用者の利便性の向上を図るため、交通系ICカードシステムを導入する交通事業者に対し、整備費用の一部を支援します。

●防災体制の強化

近年の気候変動などを要因とする自然災害や異常気象に対して、総合防災システムを本格稼働させるとともに、地域防災リーダーおよび自主防災組織の育成などに取り組み、市民一人ひとりの防災意識を高め、被害の軽減に努めます。

7 だれからも愛されるまち、求められるまちづくり

●萩の魅力をいかした移住・定住

全国的にテレワーク等の新しい働き方が普及し、地方への関心が高まる中、定住総合相談窓口を通じた相談件数および移住世帯数は増加傾向にあります。

萩市への移住相談件数が増加している今、更に移住・定住を加速させるため、4月から萩・明倫学舎4号館に「はぎポルトー暮らしの案内所」を開設し、総合相談窓口の機能の充実を図るとともに、萩と関わりたい人と地域を結ぶ拠点として運営し、地域の活性化へとつなげます。



●地域の特色をいかしたまちづくりと花を活用した交流人口の拡大

新たに、地域住民活動チャレンジ補助金を創設し、総合事務所管内の住民団体が取り組む、地域振興や地域課題の解決に向けた活動に対して支援します。

また、花の名所は交流人口の拡大による経済効果を生むとともに、地域の魅力となることから、全地域で花を活用した取組を進めます。

●DXによる幸せなまちづくり

デジタル技術やデータの活用により、新たな価値を生み出し、行政・地域社会の仕組みやあり方を変革させるDXを推進し、行政サービスの利便性向上や行政事務の効率化を図るなど、市民の方がデジタル技術の恩恵を受けることのできる社会の実現を目指します。

令和4年度 市長施政方針
全文はこちら▶

問 企画政策課 ☎ 25-3102



令和4年度予算が決定！

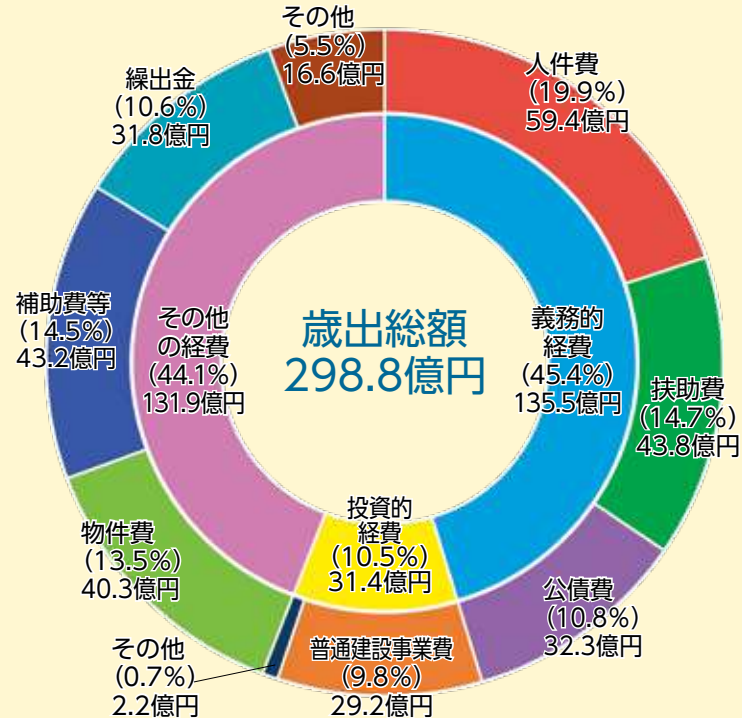
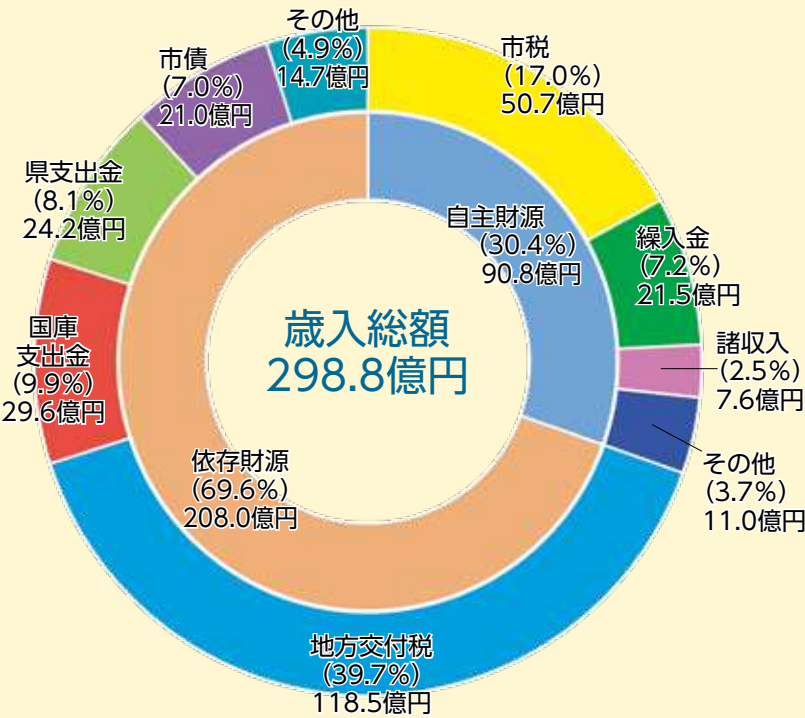

令和4年度の当初予算は、「5つの良し」のまちづくりを基本とした「明るく元気な萩市」の実現に向け、「萩市基本ビジョン」のもと、重要課題に積極的に取り組む予算としています。

なかでも人口減少、少子化対策として、中学校に通う生徒の学校給食費の助成をするなど、子育て世帯の経済的負担の軽減を図るとともに、引き続き、産業・経済を活性化させ雇用を創出することにより、若者等の移住・定住を促進させる課題に取り組みます。

農林水産業においては、担い手不足対策として、特定地域づくり事業協同組合を支援するとともに、新たな産業振興施策に積極的に対応した予算としています。

また、各総合事務所が主体となり、地域事業懇話会と一体となり作成した「地域事業計画」のもと、地域の魅力化を推進するため、花を活用し交流人口の拡大を図るなど、明るく元気な萩市を創出します。

問 財政課 ☎ 25-3349

主な事業

だれもが生きいきと暮らせるまちづくり

<新規> 看護師確保対策事業 200万円
市内医療機関の看護師確保を目的に、勤務されていない有資格者（潜在看護師）で働く意思のある方に対し、相談から技術指導、研修、再就職まで包括的な支援に取り組みます。

中核病院形成推進事業 4,711万円
将来にわたり市民が安心して医療を受けられる体制の構築に向け、萩市民病院と都志見病院の統合による地域の医療連携の核となる中核病院づくりに向けた検討や準備を行います。

子育ての幸せが実感できるまちづくり

<新規> 多子世帯応援誕生祝金事業 5万円
多子世帯の経済的負担を軽減し、安心して生み育てることができるよう、強力に後押しするとともに、子育て世帯の移住・定住の促進を図るため、令和4年4月1日以降に出生する第2子以降の子どもを持つ世帯に対し、祝金を給付します。令和4年度は、チラシ等を作成し、対象者を含め、市民等に幅広く周知を図ります。

<新規> 子育て世帯応援学校給食費助成事業 4,689万円
子育て世帯の経済的負担を軽減し、子育て環境の充実を図るため、市内に住所を有し、市内の中学校に通う生徒の学校給食費を助成します。なお、就学援助制度等により、給食費の負担が軽減されている生徒は対象外となります。

未来を担うひとを育むまちづくり

<新規>奨学金返還支援事業 5万円

大学等の高等専門教育への進学を支援するため、萩市に定住する若者の奨学金返還の経済的負担を軽減する「奨学金返還支援制度」の令和5年度からの開始に向け、周知および登録者の募集を行います。

<新規>スポーツ合宿誘致推進事業 59万円

スポーツ合宿の誘致を行い、児童、生徒、学生および指導者との交流を促進し、交流人口の拡大やスポーツ競技水準の向上を図ります。

産業活力があふれるまちづくり

<新規>次世代農業経営拡大支援事業 1,017万円

地域農業の担い手となる個人経営体等が、農地集積や規模拡大によって経営発展を目指す取組に必要な機械・施設の導入経費等を支援します。

<新規>特定地域づくり事業協同組合支援事業 948万円

担い手や後継者が不足している農林水産業や観光業等の事業者に対し、労働者を派遣することを目的とした、事業協同組合の設立および運営を支援します。

<新規>水産物魚価向上対策支援事業 300万円

モデル地区の漁業者に対して外部専門家を派遣し、活魚の取り扱い方法の確立や販売戦略の策定などの取組に対する支援を行い、魚価の向上・高値安定および販路拡大に取り組めます。

魅力ある歴史・文化・自然をいかしたまちづくり

<新規>むつみ昆虫王国ドーム施設改修事業 2,943万円

施設の老朽化に伴い、むつみ昆虫王国入場口のテントの更新、かぶと虫ドームのネットの張替等を行います。



<新規>畳ヶ淵公衆トイレ整備事業 1,913万円

観光客等への利便性向上を図るため、萩ジオパークのジオサイトである畳ヶ淵の駐車場内に水洗トイレを整備します。



観光案内所整備事業 4,813万円

観光客等の利便性向上を図るため、萩・明倫学舎駐車場バス停付近に、バス待合機能を有する観光案内所を整備します。

<新規>萩阿武川温泉改修事業 7,626万円

萩阿武川温泉ふれあい会館は、平成5年の開業から28年が経過しており、施設の老朽化等により利用者が減少傾向にあるため、施設のリニューアルを行うことで、利用客の増加を図るとともに、温泉周辺の賑わいの創出を図ります。



<新規>萩・明倫学舎外構整備事業 1億3,979万円

旧萩藩校明倫館遺構の周遊促進、来館者へのおもてなしの向上のため、排水路および舗装等の環境整備を行います。

生活基盤の充実した住みよいまちづくり

ケーブルテレビ放送光ファイバー整備事業 2億8,814万円

萩市総合情報施設が提供するケーブルテレビ放送について、地域間格差の解消および災害に強い情報通信基盤を構築するため、川上・福栄地域のケーブルテレビの光化に取り組めます。

<新規>長門大井駅トイレ整備事業 1,637万円

大井地区の下水道整備に伴い、交通拠点となる長門大井駅に公衆トイレを整備します。

だれからも愛されるまち、求められるまちづくり

自治体 DX 推進事業 4,833 万円

デジタル社会の実現に向けて国が策定した「自治体 DX 推進計画」を踏まえ、デジタル技術の活用による行政サービスの利便性向上や市の業務効率化などの推進を図ります。

<新規> 佐々並地区交流促進施設整備事業 3,248万円

旭地域佐々並地区の定住促進と関係人口の創出を図るため、佐々並市にある市所有の伝統的建造物を改修し、住民と地域外の人が活動を通じて交流できる施設として整備します。

<新規> 地域住民活動チャレンジ支援事業 360万円

明るく元気な地域を創出するため、総合事務所管内の地域振興に資する新たな住民活動を行う団体に対し、補助金を交付します。

<新規> 地域彩り交流促進事業 1,907 万円

各地域の道の駅等の拠点施設周辺等に花を植栽し、交流人口の拡大による地域活性化を図ります。



特別会計の概要

6 会計を合計した予算規模は、前年度に比べて、3億1,410万円減額(△2.1%)し、146億2,380万円となっています。

区分 (特別会計名)	当初予算額	対前年度比	増減率
土地取得事業	80万円	△20万円	△ 20.0%
国民健康保険事業(事業勘定)	66億9,650万円	△2億5,850万円	△ 3.7%
国民健康保険事業(直診勘定)	7億530万円	△1,840万円	△ 2.5%
休日急患診療事業	1億480万円	△310万円	△ 2.9%
後期高齢者医療事業	9億9,200万円	1,150万円	1.2%
介護保険事業	61億2,440万円	△4,540万円	△ 0.7%
合計	146億2,380万円	△3億1,410万円	△ 2.1%

特別会計とは？

一般会計とは別に設けられた会計のこと。一般会計と区分して経理することにより、特定の事業や資金運用の状況を明確にします。

国民健康保険事業(事業勘定)特別会計

一人当たり保険給付費は増加傾向ですが、被保険者数の減少に伴い保険給付費総額および事業費納付金は減額となっています。

公営企業会計の概要

区分	当初予算額	対前年度比	増減率	
水道事業	収益的収入	10 億 9,900 万円	△ 1,200 万円	△1.1%
	収益的支出	10 億 9,900 万円	△ 2,700 万円	△2.4%
	資本的収入	6 億 4,024 万円	6,983 万円	12.2%
	資本的支出	9 億 9,971 万円	1 億 5,566 万円	18.4%
下水道事業	収益的収入	20 億 9,700 万円	△ 900 万円	△0.4%
	収益的支出	20 億 9,700 万円	△ 900 万円	△0.4%
	資本的収入	11 億 1,800 万円	△ 2 億 5,800 万円	△18.8%
	資本的支出	16 億 800 万円	△ 2 億 6,600 万円	△14.2%
病院事業	収益的収入	28 億 6,325 万円	1 億 5,133 万円	5.6%
	収益的支出	29 億 3,888 万円	5,621 万円	1.9%
	資本的収入	4 億 1,612 万円	△ 3,265 万円	△7.3%
	資本的支出	5 億 3,608 万円	△ 3,212 万円	△5.7%

公営企業会計とは？

独立採算による特定の事業を経理する会計のこと。

生活用水の安定給水を図るため、耐用年数を経過した水道管の更新と災害に強い水道施設の構築に取り組みます。

生活環境の向上と公共用水域の水質保全を図るため、水洗化の促進に努めます。

急性期医療に求められる病院の役割を果たし、病院機能の維持・強化、医療の質の向上に努めます。

萩市の2つの誕生祝金を紹介

～第4子なら総額100万円！子育てにやさしいまちづくりに取り組みます～

出生時に給付される「子育て世帯応援誕生祝金」に加え、令和4年度から新しい誕生祝金制度「多子世帯応援誕生祝金」が始まります。多子世帯の経済的負担を軽減し、安心して生み育てることができるように、そして若い世代の移住・定住を促進するため、令和4年4月1日以降に出生する第2子以降の子どもを持つ世帯に祝金を給付します。

<継続> 子育て世帯応援誕生祝金 … 下表(A)



- ★給付時期：出生届提出後、福祉医療費受給者証の手続きの際に、原則窓口でお渡し
- ★給付方法：萩市共通商品券
※申請手続きはありません。

<新規> 多子世帯応援誕生祝金 … 下表(B)～(D)

第2子以降



さらに

- ★給付時期：1歳、6歳、12歳に達する誕生日以降
 - ★給付方法：現金
 - ★申請期間：給付時期に達した日から1年間
※対象者には別途ご案内します。
- <申請期間内に転入された方も対象となります！>

支給区分	子育て世帯応援誕生祝金	多子世帯応援誕生祝金			支給総額
	(A) 出生届提出時	(B) 1歳に達した時	(C) 6歳に達した時 (小学校入学前)	(D) 12歳に達した時 (中学校入学前)	
第1子	10万円	—	—	—	10万円
第2子	10万円	10万円	—	—	20万円
第3子	10万円	10万円	10万円	20万円	50万円
第4子以降	10万円	30万円	30万円	30万円	100万円

募集

子どもの居場所づくり支援事業

～子どもの居場所づくりを支援していただける団体を支援します～

家庭や学校に次ぐ地域の居場所として、団らんを通して子どもも大人も安心して過ごすことができるように、食事提供（子ども食堂）、学習支援、相談事業といった「子どもの居場所づくり」に取り組む民間団体に対して、安定的・継続的に事業が実施できるように支援します。

●整備費支援

補助金額：1カ所につき20万円（上限額）
補助率：10/10
対象経費：工事請負費、備品購入費など

●活動費支援

補助金額：1カ所につき年間12万円（上限3年間）
補助率：10/10
対象経費：報償費、消耗品費、食材料費など

申請期間：5月31日☎までに申請書等を子育て支援課へ提出

募集要項など
詳しくは▶



がんばろう萩!

中小企業者等 一次産業事業者 事業復活特別支援金

新型コロナウイルス感染症の影響を受け、売上が減少した事業者のうち、国が実施している「事業復活支援金」の売上減少の要件により対象とならない市内中小企業者等と一次産業事業者に対し、市独自の支援金を支給します。

給付対象

要件①～③を満たす、**▶市内に本社、または主たる事業所がある中小企業者等**
▶令和元年中の収入のうち、農業・漁業収入が最も高い一次産業事業者

要件

- ① **新型コロナウイルス感染症の影響を受けた中小企業者等**（営業活動を行っている社団法人や財団法人、NPO法人等）、または一次産業事業者であること
- ② 令和3年11月から令和4年3月までのいずれかの月（**対象月**）の売上高が、平成30年11月から令和3年3月までの同じ月（**基準月**）の売上高と比較して、**10%以上30%未満減少していること**
※山口県時短要請協力金を受給している場合は、対象月の売上に計上されます。
- ③ 市税の滞納がないこと など

給付額

基準期間の売上高 - (対象月の売上高×5カ月分) ※上限額 10万円

基準期間 ▶ 平成30年11月～平成31年3月、令和元年11月～令和2年3月、令和2年11月～令和3年3月のいずれかの期間のうち、基準月（対象月と同じ月）を含む期間

対象月 ▶ 令和3年11月から令和4年3月までのいずれかの月

申請方法

所定の申請書兼請求書を提出 ※市HPからダウンロード可

提出先 ▶ 中小企業者等：商工振興課  申請書兼請求書はこちら▶
一次産業事業者：農政課または水産課  申請書兼請求書はこちら▶

申請期間 ▶ 中小企業者等、一次産業事業者ともに**4月4日(月)～6月30日(木)**

問い合わせ ▶ 中小企業者等：商工振興課 ☎ 25-3108
一次産業事業者：農政課 ☎ 25-4192
水産課 ☎ 25-4195

小学校休業等対応助成金（厚生労働省）

新型コロナウイルスの影響で休んだ子どもの世話をを行うため、休業せざるを得ない、パートを含む従業員に特別の有給休暇を取得させた事業主には、国から助成金が給付されます。

特別相談窓口 ▶ ☎ 0120-603-999

また、ハローワーク萩では事業主だけでなく、休業された従業員からの相談にも応じています。

ハローワーク萩 ▶ ☎ 22-0714

厚生労働省
HP



市民・事業者向け
各種支援制度



新型コロナウイルスワクチン接種について

※令和4年3月23日現在の情報であり、変更になる場合があります。

追加接種(3回目接種)に関するお知らせ

接種はお済みですか？

■18歳以上の方

市では、新型コロナウイルスワクチンの追加接種について、昨年10月末までに2回目接種を完了した18歳以上の接種希望者へ、4月末の接種完了を目指し取り組んでいます。

3月17日時点で3回目接種を終えられた18歳以上の方は52.49%、このうち65歳以上の方は75.44%、18～64歳の方は30.13%です(令和3年9月末住民基本台帳人口に対する接種率)。

接種をご希望の方で予約がまだの方は、個別接種は医療機関へ、集団接種は市のコールセンターへお早めにご予約ください。

※萩市へ転入する前に2回接種をした方は、接種券等の発行手続が必要なため、萩市ワクチン接種対策室までご連絡ください。



■12歳以上18歳未満の方 決まり次第、お知らせします。

1・2回目接種に関するお知らせ

■12歳以上の方

3月13日時点で2回目のワクチン接種を終えられた12歳以上の方は90.58%です。ワクチン接種の予約は、下記申込先へ電話またはメールでお申し込みください(ワクチン接種の実施期間は令和4年9月30日まで)。

■5歳以上12歳未満の方

接種をご希望の方は下記申込先まで電話またはメールでお申し込みください。萩市ワクチン接種対策室で接種日時・接種医療機関を調整し、接種となります(接種回数は2回、間隔は原則3週間)。

申込先

萩市ワクチン接種対策室 ☎ 0838-21-5925 (平日 8:30 ~ 17:15)
▼hagi-vaccine@city.hagi.lg.jp

新型コロナウイルスワクチン接種証明書の電子申請

日本政府が公式に提供する、デジタル庁新型コロナウイルスワクチン接種証明書アプリをインストールし、アプリから電子申請ができます。

■接種証明書の記載内容

- ・氏名
- ・生年月日
- ・接種記録(ワクチンの種類、接種年月日、ロット番号など)
- ・二次元コード(氏名、生年月日、接種記録等の情報を含んだもの)

※申請方法の詳細は、デジタル庁HPでご確認ください。

※電子申請の場合、接種証明書はスマートフォンへの電子データでの発行となります。



◀ デジタル庁
HPはこちら

萩市のワクチン接種に関するお問い合わせ

■新型コロナウイルスワクチンコールセンター

- ☎ 0838-21-5672 (毎日 9:00 ~ 17:00)
- 接種時期・場所、接種方法に関すること
- 集団接種の予約に関すること

■萩市ワクチン接種対策室

- ☎ 0838-21-5925 (平日 8:30 ~ 17:15)
- 萩市のワクチン接種全般に関すること

接種後の副反応に関するお問い合わせ

■山口県ワクチン接種専門相談センター

- ワクチンの副反応等に関する相談
- 副反応発生時の受診に関するアドバイス

☎ 083-902-2277 (毎日 24 時間対応)

- ワクチンの有効性・安全性に関する情報提供
- ワクチン接種の可否に関する相談

萩市 子ども栄光賞

問 学校教育課
☎ 25-3558

小学校6年間・中学校3年間の在学期間を通じ、文化・スポーツ・教育諸活動等において、特に顕著な活動で、榮譽を与えるに値する業績を収めた児童生徒を顕彰します。



文化奨励部門

3月15日⑩に授賞式が開催され、13人の児童生徒に授与されました。

■小学校 ▶明倫小 秋山 紗希 (6年)、▶椿東小 山本 明希 (6年)

体育・スポーツ奨励部門

■小学校 ▶明倫小 塚本 大地 (6年)、中村 沙弥香 (6年)、中村 結 (6年)

■中学校 ▶越ヶ浜中 井町 守志 (3年) ▶萩東中 河野 愛希 (3年)、佐々木 凜 (3年) ▶萩西中 浅井 晴充 (3年)、石津 星稀 (3年)、中村 友紀 (3年) ▶旭中 久保 瑞乃 (3年) ▶福栄小中 中学部 中村 遥斗 (3年)

活動の詳細は
こちら▶



萩市子ども栄誉の記録

文化・スポーツ等において、県1位等の記録を残した児童生徒を紹介します。(3月31日現在)

■対象となる大会等

①県およびそれ以上の規模で公募された大会 ②原則として文部科学省、山口県教育委員会、または学校教育に深い関わりのある県以上の研究会等が主催したコンクール・発表会等

記録の詳細は
こちら▼



文化奨励部門

■小学校 ▶椿東小 岡本 唯花 (5年) ▶多磨小 山根 唯翔 (2年) ▶育英小 久原 心暖 (1年) ▶明木小 西村 友歌 (5年)

■中学校 ▶萩東中 藤永 裕斗 (3年)、河野 翔太 (3年)、井町 百芭 (2年)、水津 颯太 (2年) ▶萩西中 小田 美桜 (3年)、西村 萌杏 (3年)、横山 香保 (3年)、宮内 若奈 (2年) ▶川上中 尾崎 光大朗 (1年) ▶むつみ中 小野 こむぎ (2年)、▶萩光塩学院中 門田 夕峰 (3年)

体育・スポーツ奨励部門

■小学校 ▶明倫小 塚本 大地 (6年)、中村 結 (6年)、中村 沙弥香 (6年)、武田 和穂 (6年)、長瀬 紗也 (6年)、平田 咲月 (6年)、間野 心梨 (6年) 小田 陸人 (5年)、木村 究徹 (5年)、辻野 温大 (5年)、藤枝 流空 (5年)、金子 美姫 (5年)、田中 琴乃 (5年)、弘長 唯人 (5年)、阿部 真一 (4年) ▶椿西小 中野 有大 (6年)、藤田 小春 (6年)、有田 虎徹 (5年)、石川 司 (5年)、河村 渚 (5年)、吉松 優 (5年) ▶白水小 田中 颯太 (6年)

■中学校 ▶越ヶ浜中 井町 守志 (3年) ▶萩東中 石丸 結大 (3年)、烏田 凜太郎 (3年) 河野 愛希 (3年)、佐々木 凜 (3年)、藤内 芽衣 (2年)、山本 胡桃 (2年)、杉尾 丞翼 (2年) ▶萩西中 浅井 晴充 (3年)、石津 星稀 (3年)、小野 友暉 (3年)、高橋 椋 (3年)、長田 彬良 (3年)、中村 友紀 (3年)、福永 一仁 (3年)、藤崎 優太 (3年)、真板 勝吾 (3年)、乙丸 權成 (3年)、繁田 侖汰 (3年)、渡邊 維央 (3年)、柴田 幸士郎 (2年)、山本 祐成 (2年)、木村 啓運 (1年)、田邊 佳之 (1年)、杉原 蒼士 (1年) ▶旭中 久保 瑞乃 (3年) ▶福栄小中 中学部 中村 遥斗 (3年)、齊藤 朋謙 (3年)

令和3年度 消防庁長官表彰 受章おめでとうございます



◆永年勤続功労章(3月2日付)

問消防総務課 ☎ 25-2780

永年勤続し、その勤務成績が優秀かつ他の模範となる者に消防庁長官が授与。

- | | | |
|---------------------------------------|--|--|
| ○山根 進 <small>すすむ</small> (消防本部消防司令) | ○安富 眞澄 <small>ますみ</small> (田万川第3分団長) | ○佐内 忠治 <small>ちゅうじ</small> (佐々並第3分団員) |
| ○河野 兼廣 <small>かねひろ</small> (大井第2分団長) | ○三浦 眞秀 <small>まひで</small> (旭方面団長) | ○美村 嘉一 <small>よしかず</small> (佐々並自動車分団長) |
| ○大浴 康司 <small>やすし</small> (田万川方面団副団長) | ○杉山 淳一 <small>じゅんいち</small> (佐々並第3分団長) | ○阿武 美治 <small>よしはる</small> (福栄第3分団長) |

山口県 "初の快挙" 出場おめでとう！ 「全国高校生マイプロジェクトアワード全国サミット」

実践型の探究活動に取り組む全国の高校生が参加する大会です。

鎌田さんが取り組んでいる探究活動が、全国6,195のプロジェクトの中から、代表48のプロジェクトの一つとして選考され、3月25日から開催の全国大会に出場！

●受賞テーマ：「守りたい！地域の祭り＝コミュニティ」

椿地区に伝わる祭礼「伊達小荷駄だてこんだ」は、現在は簡素化され、地域住民であってもその存在を知らない人がいる状況になっている。「伊達小荷駄」という無形文化の保護のために、地域の活性化に向けた具体的な提案を発表するとともに「祝い唄」の音源のデジタル化に取り組んだ。

伊達小荷駄の「祝い唄」▼



かまだ みはぎ
鎌田 美萩さん
(萩高校自然科学科2年)

学舎維新祭を開催！

3月5日から27日までの土・日曜日、祝日に萩・明倫学舎の開館5周年記念として「学舎維新祭」を開催しました。

企画展を開催するとともに、萩光塩学院高等学校書道パフォーマンスを皮切りに、火縄銃による砲術演武（長府藩櫟木流、松江城鉄砲隊）、歴史パフォーマンスなど、萩・明倫学舎ならではの迫力あるパフォーマンスや、マルシェやワークショップなどの体験イベント「萩・明倫学舎の文化祭」を開催し、約2,300人の方にご来場いただきました。

企画展は11月27日㊤まで、「学舎維新祭」は、12月31日㊤まで引き続き開催します。



オープニングのテープカット



書道パフォーマンス



歴史パフォーマンス



火縄銃砲術演武

萩市議会議員一般選挙

4月24日(日)が投票日です
(大島・相島・見島投票区は4月23日(土))

■投票時間

午前7時から午後7時まで

※木間・川上・田万川・むつみ・須佐・弥富・旭・福栄の全投票区は午後6時まで

■投票できる方

平成16年4月25日以前に生まれた日本国民で、萩市に住民票があり、令和4年1月16日(転入届出日)以前から引き続き萩市に住んでいる方

※選挙権の有無について、ご不明な場合は選挙管理委員会までお問い合わせください。

■投票所の確認を

投票は、決められた投票所で行うことになっています。郵送された「投票所入場券」で自分の投票所を確かめておきましょう。また、4月11日以降に市内で転居届をされた方は、前住所地の投票所で投票することになります。

■投票の方法

漢字、ひらがな、カタカナでもかまいませんが、候補者の氏名がはっきり正しく書かれていないと無効になる場合がありますので注意してください。

◆**代理投票** 投票は自分で書くのが原則ですが、体の不自由な方や字が書けない方は投票所で補助者が、あなたに代わって、あなたの支持する候補者を書きます。投票に関する秘密は堅く守られます。

◆**点字投票** 目の不自由な方は、点字投票ができますので投票所でお申し出ください。

■不在者投票

不在者投票は、特別な事情により選挙期間中に投票所に行くことのできない方のための制度です。

◆**入院中の場合** 指定病院や施設に入院・入所している場合は、病院長や管理者に申し出をすれば、不在者投票をすることができます。

◆**仕事等で市外に滞在中の場合** 郵便等で宣誓書を添え、萩市選挙管理委員会に投票用紙を請求すると、投票用紙など必要書類が送付されますので、滞在地の選挙管理委員会で投票できます。

◆**船員の場合** 船員で選挙人名簿登録証明書をお持ちの方は、指定港の市町村選挙管理委員会で、選挙人名簿登録証明書および船員手帳を提示して不在者投票をすることができます。

◆**郵便等でできる場合** 身体障害者手帳、戦傷病者手帳を持ち、一定要件に該当する方、介護保険において

要介護5と認定された方で「郵便等投票証明書」をお持ちの方は、自宅で投票用紙に記載して郵便等で投票することができます。

郵便等投票証明書の交付申請をされる方や有効期限の過ぎた方は早めに手続きをしてください。

投票用紙は、郵便等投票証明書を添えて4月20日(水)までに萩市選挙管理委員会へ請求してください。

■開票

午後8時30分から萩市民体育館で開票

◆期日前投票の場所・期間等

投票所	場所	期間	時間
萩市役所	萩市役所 玄関ロビー	4月18日(日) ～23日(土)	8:30～20:00
三見	三見出張所		8:30～17:00
大井	大井出張所		8:30～17:00
大島	大島公民館	4月18日(日) ～21日(水)	8:30～16:30
		4月22日(金)	8:30～12:00
見島	見島ふれあい交流センター	4月18日(日) ～21日(水)	8:30～17:00
		4月22日(金)	8:30～12:00
越ヶ浜	越ヶ浜介護 予防センター	4月21日(水) ～23日(土)	9:00～17:00
川上	川上総合事務所	4月18日(日) ～23日(土)	8:30～19:00
田万川	田万川総合事務所		8:30～19:00
小川	小川交流センター		8:30～17:00
むつみ	むつみ総合事務所		8:30～19:00
高俣	高俣支所		8:30～17:00
須佐	須佐総合事務所		8:30～19:00
弥富	弥富支所		8:30～17:00
旭	旭総合事務所		8:30～19:00
佐々並	佐々並支所		8:30～19:00
福栄	福栄コミュニ ティセンター		8:30～19:00
紫福	福栄老人福祉セ ンター		8:30～17:00

■こんなときは期日前投票を

投票日に仕事や旅行、出産予定等で投票所へ行けない方は期日前投票を行うことができます。投票できる期間、時間、場所は上表のとおりです。

また、令和2年に投票区の統廃合を行いました投票区の地域では、右表のとおり短時間期日前投票所を開設します。

問 選挙管理委員会 ☎ 25-2912

◆短時間（巡回式・移動）
期日前投票所の場所・期間等

投票日	地域	場 所	時間
4月21日 ㊦	田万川	尾浦地区集落排水処理場駐車場 ※	10:00～10:30
	むつみ	道の駅 うり坊の郷駐車場 ※	11:40～12:30
		マーケット623駐車場 ※	14:00～15:00
4月22日 ㊧	萩	今古萩老人憩の家駐車場 ※	9:00～11:00
		山口県漁業協同組合大井支店荷捌所(旧大井湊支店前) ※	12:30～14:00
		山口県漁業協同組合(旧大井浦支店玄関前) ※	15:00～16:30
		白水会館駐車場 ※	9:00～10:00
		山田天神様駐車場 ※	10:40～11:30
		三見飯井公民館駐車場 ※	13:00～14:00
		三見市仁王会館	15:00～16:00
4月23日 ㊨	川上	伊藤様方駐車場(川上江舟) ※	9:30～10:00
		野戸呂構造改善センター駐車場 ※	11:00～11:30
		笹尾地区防火水槽横空地 ※	13:30～14:00
		立野集会所駐車場 ※	15:30～16:30
	田万川	田万川農村婦人の家	9:00～10:00
		下小川ふれあいセンター	11:00～12:00
		江崎ふるさとセンター	14:00～17:00
	むつみ	吉部市公会堂	8:30～10:00
		旧高佐下ふれあいセンター	11:30～13:00
	須佐	高山公民館	9:00～10:00
須佐三原農事集会所		11:00～12:30	
鈴野川農林漁業者等健康増進施設		14:00～15:00	
旭	矢代公民館	9:30～10:30	
	長高公民館	12:30～13:30	
	舞谷公民館	15:00～16:00	
福栄	山崎集会所	9:00～10:00	
	紫福市自治会集会所	11:00～12:00	
	京場集会所	13:30～14:30	
	黒川集会所	15:30～16:30	

※は移動期日前投票所

◆あなたの投票所

投票所名	場 所	区 域
旧萩第1 ※	萩東中学校教室(ひだまり)	川島全区、土原全区
旧萩第2	萩市総合福祉センター多目的ホール	橋本町、御許町、唐樋町江向全区
旧萩第3	萩市保健センター	河添、平安古全区
旧萩第4	萩西中学校音楽室	堀内全区、城東全区樽屋町、今魚店町
旧萩第5	日の丸保育園保育室	北古萩1区、細工町、塩屋町恵美須町、瓦町、米屋町東田町、西田町、津守町上五間町、下五間町、吉田町古萩町、今古萩町、熊谷町
旧萩第6	浜崎介護予防センター	北古萩2区、浜崎新町全区浜崎町全区、東浜崎町全区
椿東第1	県営住宅中津江団地集会所	目代、中津江
椿東第2	椿東小学校地域ふれあいセンター	上野、椎原、中ノ倉、長山松本市、船津、無田ヶ原
椿東第3	新川会館	無田ヶ原口、新川全区、香川津、鶴江全区前小畑1区、前小畑2区の1
椿東第4	中小畑恵比須会館	前小畑2区の2・3、中小畑後小畑
越ヶ浜	越ヶ浜介護予防センター	越ヶ浜全区
椿 ※	萩市民体育館ロビー	霧口、沖原、大屋、笠屋河内、椿、濁淵、金谷、椿町雑式町、桜江、青海
木 間	木間地域活性化センター	東木間、西木間、北木間
山 田	山田保育園遊戯室	山田全区、玉江全区、玉江浦全区、倉江、小原
三 見	三見公民館講義室	三見地区
大 井	大井公民館研修室	大井地区
大 島	大島公民館大会議室	大島地区
相 島	相島文化センター集会室	相島、櫃島
見島第1	見島ふれあい交流センター	本村地区
見島第2	見島診療所宇津分室待合室	宇津地区
川 上	川上総合事務所	川上地域
田万川第1	小川交流センター	小川地区
田万川第2	田万川保健センター	江崎地区
むつみ第1	高俣支所	高俣地区
むつみ第2	むつみ総合事務所	吉部地区
須 佐	須佐総合事務所	須佐地区
弥 富	弥富支所	弥富地区
旭第1	旭活性化センター	佐々並地区
旭第2	旭マルチメディアセンター	明木地区
福栄第1	福栄コミュニティセンター	福川地区
福栄第2	農事組合法人ふくえ会議室	紫福地区

※は場所が変更となった投票所

◆新型コロナウイルス感染症対策 鉛筆、シャープペンシルを持参し、投票用紙に記入することができます。

ただし、ボールペンはインクがにじむことがありますので推奨できません。

◆投票所へお越しの皆様へのお願い 投票所では可能な限りマスクを着用し、周りの方と距離を保つようお願いします。

皆さんの大切な命を守るために 救急医療は正しく利用しましょう

救急医療は、急な病気やケガなどですぐに治療が必要な方のために行うものです。
緊急性のない軽症の方が救急医療を利用すると…

問 地域医療推進課

☎ 25-2182

- ・緊急性の高い重症患者の治療が遅れ、支障を来す危険性があります。
- ・医師などの医療スタッフの負担が増加し、地域の救急医療が崩壊してしまう恐れがあります。

安心して救急医療が受けられるよう、救急医療の適正利用にご協力をお願いします。

救急医療の正しい利用のポイント

体調がすぐれないとき

早めに日中の診療時間内に医療機関を受診

夜間・休日当番医の診療時間

平日夜間	18:00～22:00
土曜昼夜間	12:00～22:00
日曜・祝日	9:00～12:00
休日急患診療センター	13:00～16:00
	17:00～22:00

※受付はいずれも 21:30 まで

夜間・休日に急に体調が悪くなったとき

①まずは電話で相談を

- 「萩・阿武健康ダイヤル 24」 ☎ 0120-506-322 (24 時間年中無休)
- 小児の場合は、「山口県小児救急医療夜間電話」 ☎ # 8000 (受付 19:00～翌朝 8:00)

②受診を促された場合

当番医に電話してから、

- 平日・土曜は在宅当番医を受診
- 日曜・祝日は、休日急患診療センターを受診
- ★受付はどちらも 21:30 まで



休日急患診療センター(市民病院横)

③重症の場合

救急車を呼ぶ (119 番通報)

こんな時は救急車を呼びましょう (119 番通報)

- 顔 : 顔半分がしびれる、顔の片方がゆがむ、ろれつが回らない
- 頭 : 突然の激しい頭痛
- 胸・腹 : 突然の激痛、急な息切れ・呼吸困難、吐血・下血
- 手 足 : 突然のしびれ、突然片方の腕や足の力が入らなくなる
- 外 傷 : 大量の出血、広範囲のやけど、負傷による激しい痛み
- その他 : 意識がない、けいれんが止まらない、物をのどにつまらせて呼吸が苦しい



医療従事者の皆さんに感謝の気持ちを

24 時間 365 日、昼夜を問わず救急現場の最前線で奮闘されている医療従事者の皆さんに感謝の気持ちを伝えましょう。感謝の言葉が医療従事者の皆さんを元気づけます。

限りある萩の医療資源をみんなで守っていきましょう！

萩市基本ビジョンを改定しました

問企画政策課 ☎ 25-3102

平成30年6月、市民と行政が一体となって進めるまちづくりの指針として「萩市基本ビジョン」を策定しました。このたび、パブリックコメントや萩市総合戦略推進委員会、市議会等での意見を踏まえ、「萩市基本ビジョン改定版」(平成30年度～令和9年度)を作成しました。

■主な改定の内容

- 新型コロナウイルス感染症の発生やDXの推進など、大きな社会情勢等の変化に対応します。
- 人口目標を「**2027年(令和9年)に、社会増減のマイナスを100人以内、出生数を200人以上とすることを目指し、目標人口を40,000人**」とします。

改定版はこちら▼



萩の環境づくりは下水道等への接続から

整備状況と計画

市では、美しい自然と市民の快適な生活環境を守り、豊かな自然環境を次世代に伝えるために、下水道事業を計画的に進めています。



↑詳細はこちらへ

下水道等へ接続して生活環境を改善！

供用開始(下水道等へ接続できる状態)になった区域内の家屋では、供用開始の日から3年以内に下水道等へ接続しなければなりません。

また、浄化槽については、速やかに下水道に切り替えなければなりません。



浄化槽設置補助制度

新築および既設住宅に浄化槽を設置する個人に対して、設置費用の一部を補助します。

※借家、集合住宅を除く。

■補助対象地域 次の区域を除く市内全域

- ①公共下水道の事業認可を受けた区域
- ②集落排水処理施設による処理予定区域

■補助金額 設置される浄化槽の人槽により、補助金額を決定します。

申浄化槽工事業者へ

※設置後の維持管理費・法定検査料は個人負担



市の融資 あっせん制度

下水道等への接続と同時にトイレを水洗化される方に、融資をあっせんしています。

■融資あっせん条件

- 供用開始区域となった日から3年以内
- 市税、下水道事業受益者負担金(分担金)、下水道使用料を滞納していないこと
- 連帯保証人1人を有すること

■融資あっせん額 5万円～200万円

■融資条件 ○無利子(利子は市負担)

○分割回数は最長60回(5カ年)以内

申排水設備と同時に申請してください



受益者負担金・分担金の納付

下水道等の整備により、生活環境の改善、土地利用価値の上昇等の利益を受ける方々に、整備に要する建設費の一部を負担いただき、市民全体の負担の公平を図りつつ、下水道等の整備を促進しています。

該当する受益者(土地所有者)の方には説明会や戸別訪問等で事前にご説明しますので、ご理解とご協力をお願いします。

問上下水道局総務課 ☎ 25-2398

問下水道建設課 ☎ 25-4651、各総合事務所産業振興部門

「はぎ縁結び応援団」へ登録しませんか？

結婚を希望する独身男女をさまざまな形で応援する「はぎ縁結び応援団」を募集しています。

■対象者

市内に事業所等がある企業・団体（実行委員会等の任意団体を含む）、個人事業主等

※企業や団体の内部組織単位でも登録可

■登録方法

企画政策課備え付けの登録申込書・誓約書
(市HPからダウンロード可)を郵送または持参

■登録によって受けられる支援

- ・婚活イベントを実施する場合に補助金を交付
- ・市HP等で応援企業（団体）を紹介、結婚応援に関する取り組み、事業等をPR

詳しくは
こちらへ→



「結婚相談所」へ登録しませんか？

結婚を希望する独身の男女を応援するため、相談ができる結婚相談所を開設しています。

■対象者

市内在住の20歳以上で独身の方
※市外在住の方でも結婚後に市内へ
定住する意思のある方は対象

■登録料

年間2,000円（令和4年度は無料）

■開設日

毎月の相談日を市HPに掲載（予約制）
※相談希望日の3日前までに電話予約

■登録の流れ

- ①開設日に都合の良い日時を予約
- ②結婚相談員から概要説明
- ③結婚相談申込書、紹介カードを記入のうえ、
必要書類等を提出

■必要書類

- ①独身証明書1通
- ②本人確認ができるもの（運転免許証等）
- ③写真2枚（1カ月以内に撮影したもの）



↑詳しくは
こちらへ

★イベント等の役立つ情報をメールマガジンで配信中！

※どなたでも登録でき結婚相談所への登録は不要

■「メールマガジン配信希望」と件名に明記し、
hagicity.kekkonsoudan@gmail.comへ送信

問 企画政策課 ☎ 25-3102

就学援助制度申請（7月～令和5年6月分）

市では、小・中学生のお子さんが安心して勉学できるように、ご家庭の経済的事情に応じて支援する「就学援助制度」を設けています。新入学児童生徒学用品費、学用品費、学校給食費、修学旅行費、校外活動費などの就学援助費を希望される方は申請をお願いします。

■支給方法

学校給食費を除き、原則として保護者の口座に振り込み

■対象者

市内の小・中学校に就学する児童生徒の保護者で、次のいずれかに該当する方

①障がい者・高齢者・寡夫または寡婦世帯のうち、令和4年度市民税非課税世帯の方

②児童扶養手当を受給している方

（ただし、支給の制限を受けている方は、認定基準により否認定の場合もあります）

③前年中の世帯の収入が教育委員会の定めた基準額を下回る方

④事業の休廃止、失業等により収入が著しく減少した方

（自己都合による退職、定年退職などは除く）

⑤災害その他特別な事情により経済的に困りの方

■申請方法

4月1日☎～28日☎までに、教育委員会・総合事務所、在籍している小・中学校へ

申請（年度途中に受給の必要が生じた場合は随時受付）

■その他

認定期間は「7月から翌年6月」となります。なお、令和4年6月分までの

申請も5月31日☎まで、随時受付をしています。

問 学校教育課 ☎ 25-3141

詳しくは
こちらへ→



応援します！あなたの子育て 子育て支援サービス

市では、子育てと仕事の両立を支援するため、各種子育てサービスを実施しています。

詳しくは
こちらへ→



育児

はぎ ファミリー サポート センター

育児の援助を提供する方（援助会員）と育児の援助を受けたい方（依頼会員）が、地域で育児を助け合う相互援助の会員組織で、両会員を募集します。

■内 保育所等までの送迎、学童保育終了後の預かり等

■問 はぎファミリー・サポート・センター（総合福祉センター内） ☎ 24-0530

保育

■問 子育て支援課 ☎ 25-3536

延長保育

- 対象園・時間 ○日の丸保育園 7:00～20:00（2時間延長）
○椿東・住の江・春日保育園 7:00～19:00（1時間延長）
- 利用料 保育短時間認定の方が利用する場合は1日につき400円

24時間 保育

市内の保育所等に通園中のおおむね1歳以上の児童または小学1～3年生の児童で、保護者が夜間に就労等のため保育できない児童を保育します。

- 対象園 日の丸保育園
- 時間 18:00～22:00（月～金曜日）、18:00～翌朝9:30（月～金曜日のうち週3日）
- 利用料（利用1回につき）○22:00まで800円、○24:00まで1,200円
○3:00まで1,500円、○9:30まで2,000円

※利用される前週の月曜日までに、子育て支援課に予約が必要（寝具・食事等は持参）
※年度ごとの登録、勤務先の証明が必要。

一時 預かり 保育

保育所等に入所していない児童の保護者が病気や冠婚葬祭等で一時的に家庭での保育ができない児童を保育します。利用を希望する施設に事前予約してください。

- 対象園 椿東・山田・川上・田万川・田万川小川分園・むつみ・須佐・あさひ・福川・紫福・日の丸保育園
- 時間 8:30～17:00
- 利用料（給食代含む）1日1,800円、4時間以内1,000円

休日保育

保育所等に通園中の児童で日曜日・祝日に保護者が、仕事で家庭での保育ができない児童を保育します（お弁当持参）。

- 対象園・時間 住の江保育園 8:30～17:30

※年度ごとの登録、勤務先の証明が必要。年度登録は子育て支援課、利用申込は直接住の江保育園で行う。保育短時間認定の方が16:30以降も利用する場合は1日につき400円。

病児保育

通園中の児童、または小学1～6年生の児童が、病気等で集団保育が困難な期間、一時的に預かります（お弁当持参）。

- ところ いるかのママ（いわたにこどもクリニック横 ☎ 21-5788）
- 時間 月～金曜日（8:30～17:30）、土曜日（8:30～14:00）
- 利用料 1日1,500円、土曜日1,000円

※平日は18:00まで延長保育あり。延長保育の利用者は別途250円必要。
利用料の減免制度あり。年度ごとに登録が必要。

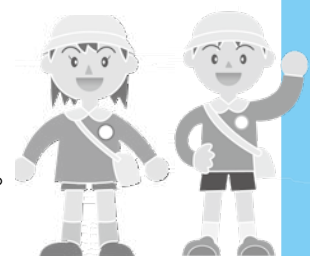

住まいの資金を助成します

詳細はお問い合わせください

申問建築課 ☎25-3693

●住宅改修資金助成事業

市内で自らが所有または取得し居住するもので、市内施工業者を利用し、既存住宅のリフォームを行う場合に予算の範囲内で、その経費の一部を助成します(工事に着手していないものに限る)。

また、子育て世帯や三世帯同居・近居、居住のための空き家リフォームを行う場合は助成額等の加算を行います。

■募集期間 4月1日(金)～令和5年1月31日(火) (先着順)

■申請方法 建築課に備え付けの申請用紙に記入し、必要書類(金額や工事内容が証明出来るものの写し、工事前の写真等)を添えて提出してください。申請用紙は、市HPからダウンロードできます。

■補助金の額

助成額	加算
工事に要した経費の10%かつ上限10万円(ただし、加算後の上限は30%、50万円)	子育て世帯、新たに三世帯同居・近居に該当する場合+10%(上限20万円)
	空き家のリフォーム+10%(上限30万円)
	仕上げ等に地域産木材を10㎡以上使用する場合 上限10万円

※地域産木材を使用する部分の費用に対し、1/2の補助率とする。



詳細はこちらへ→



地震に強い家を応援します

○無料耐震診断員派遣

■対 昭和56年5月31日以前に着工された戸建ての木造住宅の所有者

■募集戸数 10戸(先着順)

■募集期間 4月1日(金)～12月9日(金)

○耐震改修費補助

■対 昭和56年5月31日以前に着工された戸建ての木造住宅で、耐震診断の結果、倒壊の危険性があるとされるもの(居住要件あり)

■補助率 費用の80%以内(上限100万円)

■募集戸数 2戸(先着順)

■募集期間 4月1日(金)～10月28日(金)



倒壊の危険性のあるブロック塀等の撤去費用の補助

○暮らしの安全助成事業

■補助率 費用の2/3以内(上限15万円※)

※1mにつき、9,000円が上限

■募集件数 10件程度(先着順)

■募集期間 4月1日(金)～12月9日(金)



アスベスト含有調査に関する補助

○民間建築物アスベスト対策事業

■補助上限額 1棟あたり25万円

■募集件数 2件(先着順)

■募集期間 4月1日(金)～12月9日(金)

土砂災害特別警戒区域内にある住宅等の移転、改修の補助

○土砂災害対策改修事業

■補助率 土砂災害対策改修費用に23%を乗じた額(限度額75万9,000円/棟)

○がけ地近接等危険住宅移転事業

■補助金額 住宅の除却などに要する費用で撤去費、動産移転費、仮住居費、跡地整備費等(限度額97万5,000円/戸)

【共通事項】

■募集戸数 各1戸(先着順)

■募集期間 4月1日(金)～12月9日(金)



危険な空き家の除却費用を助成します

○老朽危険空き家除却促進事業

■対 ①市内にある老朽危険空き家、②木造・軽量鉄骨造、③市の定める基準に該当、④交付決定日において、除却工事に着手していない、⑤申請年度の2月末日までに除却工事が完了し、実績報告書の提出が可能なもの

■補助金額 対象経費の2/3以内(上限100万円)

■募集件数 10件程度(先着順)

■募集期間 4月1日(金)～12月16日(金)

■申問建築課 ☎25-2314



令和4年度 萩市職員採用試験実施計画

令和4年度萩市職員採用試験を次のとおり実施予定です。各職種の募集人数や試験科目等の詳細は、募集要項をご覧ください。なお、募集要項は募集期間の初日から市HPからダウンロード、または請求により郵送します。

募集職種	募集人員	受験資格(すべての条件を満たすこと)	募集期間	試験		採用日				
				第1次	第2次					
上級 (大学卒)	事務職	若干名	6月1日㊟ ～14日㊤	7月 10日 ㊤	8月 下旬	令和5年 4月1日 ㊤				
	土木 技術職	若干名								
保育士	若干名	平成7年4月2日以降に生まれた方(27歳以下)								
文化財専門職 (建築士)	1人	・昭和58年4月2日以降に生まれた方(39歳以下) ・1級または2級建築士の資格を有する方								
文化財専門職 (発掘調査および 文化財保護業務)	1人	・昭和58年4月2日以降に生まれた方(39歳以下) ・4年制大学を卒業または大学院を修了した方で、 考古学、歴史学、文化財学その他これに準ずる専門 課程のいずれかを履修した方 ・埋蔵文化財発掘調査の実務経験を3年以上有す る方								
市民病院看護師	10人 程度	・昭和47年4月2日以降に生まれた方(50歳以下) ・看護師の資格を有する方、または資格取得見込 みの方								
市民病院薬剤師	2人 程度	・昭和57年4月2日以降に生まれた方(40歳以下) ・薬剤師の資格を有する方、または資格取得見込 みの方								
初級 (高校・ 短大卒)	事務職	若干名					7月1日㊤ ～ 8月15日 ㊤	9月 18日 ㊤	10月 下旬	
	土木 技術職	若干名								
社会人 経験者	事務職	若干名								
	土木 技術職	若干名	・昭和52年4月2日以降に生まれた方(45歳以下) ・民間企業等での職務経験が5年以上ある方							
初級消防 (高校卒以上) ※大学卒も可	若干名	平成7年4月2日以降に生まれた方(27歳以下)								
保育園調理員	若干名	昭和58年4月2日以降に生まれた方(39歳以下)								
学校給食調理員	5人 程度	昭和58年4月2日以降に生まれた方(39歳以下)								

※満年齢は令和5年4月1日現在の年齢です。

※萩市内に居住できる方（市民病院は特別な事情がある場合を除く）。

※学歴資格要件は令和5年3月末までに卒業または資格取得見込みの方を含みます。

※令和4年4月1日時点の予定であり、今後変更する場合がありますので、各職種の募集要項を必ずご確認ください。

※市民病院看護師・薬剤師・見島限定看護師（有資格者のみ）は、随時募集しています。

問 人事課 ☎25-1239



萩市職員採用
試験実施計画

お知らせ

定住総合相談窓口の変更

4月から萩市へ移住を希望される方等の相談窓口が変わります。

■相談場所

○変更前 萩暮らし応援センター
(萩市役所内)

○変更後 萩ポルト
— 暮らしの案内所 —
(萩・明倫学舎4号館内)

問おいでませ、豊かな暮らし応援課
☎ 25-3360

対象年齢で風しん抗体検査等がまだの方へ

対昭和37年4月2日～昭和54年4月1日生まれの男性で、令和元～3年度までに風しん抗体検査や検査で抗体価が低かったにもかかわらず風しん予防接種を受けていない方

■自己負担金 無料

■実施場所 全国の契約医療機関

■接種方法 必ず契約医療機関に直接予約し、風しんクーポン券と予診票、本人確認の出来るものを持参して検査または接種

※令和元～3年度に送付している風しんクーポンを使用できます。対象者で、手元にない場合は健康増進課までお問い合わせください。

問健康増進課 ☎ 26-0500

子宮頸がんワクチンの接種勧奨再開

対令和4年度に中学1年生と高校1年生相当(16歳になる年度)女子で、これまでに子宮頸がんワクチンを未接種の方。該当者には、4月上旬に個別通知をします。

※対象は、小学6年生から高校1年生までの女子。対象年齢内で3回目まで完了されていない方も接種できます。通知がない方で接種を希望される場合は、健康増進課または、かかりつけ医療機関にご相談ください。

■自己負担金 無料

■実施場所 山口県内と益田市の契約医療機関

■接種方法 必ず契約医療機関に直接予約し、母子健康手帳と予診票を持参して接種してください。

問健康増進課 ☎ 26-0500

高齢者肺炎球菌予防接種

対市民の方で、今年度中に65歳、70歳、75歳、80歳、85歳、90歳、95歳、100歳となる方。対象者には、4月上旬にハガキを送付します。※全額自己負担で接種を受けた場合を含め、過去に高齢者肺炎球菌ワクチン予防接種を受けた方は、対象となりません。

■自己負担金 2,850円

※生活保護受給者は免除(医療依頼証を必ず提示)

■実施場所 山口県内と益田市の契約医療機関

■接種方法 必ず契約医療機関に直接予約し、通知ハガキを提出したうえで、接種してください。

問健康増進課 ☎ 26-0500

国民健康保険は加入・喪失の手続きが必要です

■国保加入 退職・離職等で社保を辞めた時は、職場の喪失証明書をもって加入の手続きが必要です。

■国保喪失 就職や扶養等で社保に加入した時は、職場の保険証をもつ

エコプラザ・萩情報

椿東 4703-49 ☎ 24-5300

◎不用品活用銀行

■おゆずりします 漬物桶と重石、水やり用ホース、学習机、電気ストーブ、アイロン台(足付き)、電動ルームランナー、電動ミシン2種、シルバニアファミリーセット、テレビ台2種、くまのぬいぐるみ、ヘアドライヤー、冷蔵庫2種、大名膳、漆椀セット、焼肉ホットプレート、プリンターのインク、キャッチャーマスク、軟式野球ファースト用グローブ

■おゆずりください 原付バイク、電子レンジ、ビデオデッキ、煎茶器セット、キャットタワー

◆登録は3カ月間。登録者と直接交

◎休館日 毎週水曜日、毎月第2木曜日

渉していただきます。希望者は、エコプラザ・萩へご連絡ください。成立した場合や登録を取り消される場合もご連絡ください。

◎リサイクル講座

○草木染め講座

日 5月29日 10:00～12:00

内 古布を季節の草花で染める

定 10人 料 200円(材料費別)

申 4月1日 16:00までに電話で申し込み

※応募者多数の場合、4月15日 10:00から公開抽選。抽選に参加する方は事前に連絡してください。

◎雑貨の販売

日 4月10日 16:30まで

◎家具・自転車・人気の雑貨の抽選

締 4月10日 12:00まで

■抽選日 4月17日 13:00

◎制服でつなぐ、思いやりリレー!

市内小中高校の制服をお譲りします。

日 4月1日 8:30～

■条件 児童生徒1人につき、1年間に2回、1回2着まで。ご希望の方はご来館ください。譲渡時は本人確認(保護者・児童生徒)が必要。

随時制服の寄付も

受け付けています。

詳細はこちらから⇒



※新型コロナウイルス感染症感染拡大防止のため、急遽中止・延期になる場合があります。

て、喪失の届出が必要です。

※無保険となった場合、医療費が10割負担となる場合があります。

問市民課 ☎ 25-3147
各総合事務所、支所・出張所



マイナンバーカードの申請・受取

申請をはじめとするマイナンバーカードに関する手続きとして、臨時窓口を開設します。

【臨時窓口開設日】

4月10日㊤、30日㊤、5月15日㊤、29日㊤、6月12日㊤、26日㊤
いずれも9:00～12:00

場市役所本庁

申電話で事前予約

持【申請】本人確認書類(運転免許証など)、写真(当日無料撮影します)

【受取】届いたハガキ、本人確認書類(運転免許証など)、通知カード、住民基本台帳カード(持っている方のみ)

問市民課 ☎ 25-3493

道路交通法の改正

5月13日㊤から、免許更新時の誕生日において、75歳以上となる方で信号無視など一定の違反がある方は、新たに「運転技能検査」を受けようになりました。

対象の方には免許更新の前に、検査を受けるようハガキが届きます。

問山口県警察本部運転免許課
☎ 083-973-2900

指定ごみ袋の無料配布

各町内会等へのごみ袋の配送は、4月下旬～6月です。

世帯人数	燃やせるごみ(大)	プラスチック製容器包装
1～2人	20枚	10枚
3～4人	40枚	10枚
5人以上	40枚	20枚

※交換は今年度配布した枚数が上限

です。

問環境衛生課 ☎ 25-3146
各総合事務所市民窓口部門
支所・出張所

前期(4月～9月)移動図書館巡回予定表

移動図書館は、図書館から遠い地域の方にもお気軽にご利用いただくために巡回しています。巡回スケジュール等の詳細は、図書館HPをご覧ください。

問萩図書館

☎ 25-6355
須佐図書館

☎ 08387-6-5500



市有地等の一般競争入札による売却

■入札関係書類、物件説明書の配布、物件の事前確認、入札参加申請書の提出期間 4月1日㊤～15日㊤

■入札参加者の決定 4月25日㊤

■入札期間

4月27日㊤～5月13日㊤

※郵便入札による

納期のお知らせ

令和4年度の市税の納期は、5月からです。

※コンビニエンスストアやスマートフォン決済で納付する事が出来ます。

※便利で確実な口座振替をぜひご利用ください。

問収納課 ☎ 25-3575

※詳しくは4月1日から配布する入札説明書、申請書、(市HPからダウンロード可)をご覧ください。財産管理課でも配布します。

■物件 物件番号:1

物件名:土原市有地(雑種地)

所在地:土原字土原385番13

地籍:80.39㎡

問物件に関すること:財産管理課

☎ 25-3143

入札に関すること:契約監理課

☎ 25-3474



側溝清掃(萩地域)にご協力を!

市では側溝汚泥を表のとおり収集します。

問環境衛生課 ☎ 25-3661



収集日	収集地区
4月11日㊤～15日㊤	新川西・南区、前小畑2区、後小畑
4月18日㊤～22日㊤	平安古、城東中・北区、恵美須町、米屋町、瓦町、上五間町
4月25日㊤～28日㊤	霧口
5月9日㊤～13日㊤	土原1区、江向全区、堀内、城東南区、東田町東区、古萩町、今古萩町、倉江、無田ヶ原口の1・2、越ヶ浜全区
5月16日㊤～20日㊤	川島、土原3区、橋本町、御許町、中津江、上野の1・2、船津、目代、無田ヶ原、県住無田ヶ原団地、県住第2無田ヶ原団地、県住東萩団地、中小畑
5月23日㊤～27日㊤	浜崎2区、東浜崎1区、沖原、大屋、濁淵、椿町、雑式町、金谷、桜江、三見浦全区、三見蔵本

※新型コロナウイルス感染症感染拡大防止のため、マスクの着用や参加者同士の間隔をあけるなど、対策を行ってください。

お知らせ

若年層の性暴力被害予防月間

4月は、進学・就職等に伴い、若年層が被害に遭うリスクが高まる時期です。被害にあった時は、相談してください。

■萩市女性相談窓口（秘密厳守）
専用ダイヤル ☎ 25-3366

■市民活動推進課
☎ 25-3227

指定給水装置工事事業者の廃止、排水設備指定工事店の取消

■事業者名 豊田建設株式会社
水道工事等を行う際は、必ず市の指定業者（工事店）へお申し込みください。

■水道工務課 ☎ 25-2398
下水道建設課 ☎ 25-4651

マリナー萩 テニスコート利用再開

■利用再開日 4月1日（金）～
■施設利用時間
4月～9月 9:00～17:00
10月～3月 9:00～16:00

※不定休（株）マリナー萩の営業日と同じ

■料 1面1時間 1,000円

■問（株）マリナー萩

☎ 26-5005



JR山陰線工事に伴う運休と代行輸送

線路設備改良工事のため、昼間の一部列車を運休します。それに伴いバス等による代行輸送を実施します。

区間	益田～東萩駅
運休日	4月12日（金）～15日（日）
運休時間帯	概ね8:30以降～16:30まで

■問西日本旅客鉄道株式会社お客様センター ☎ 0570-00-2486

下関税関支署萩出張所から

不正薬物・テロに関する怪しい言動や不審な漂流物などの情報は、税関にお知らせください。

■情報提供先

門司税関密輸ダイヤル
☎ 0120-461-961

※ 24時間受付

■問下関税関支署萩出張所

☎ 25-5120

寄付

○山口県立萩商工高等学校から木製ベンチ3台

募集

萩の和船大競漕参加チーム

■日 6月5日（日） 8:30～

■場 玉江浦（橋本川下流域）

■内 約300mの直線コース

■対 高校生以上の県内在住者

■種目 女性の部（新設）
一般の部

■定 合計21チーム程度

■料 1人200円

■申 4月18日（日）までに水産課備え付けの申請書（市HPからダウンロード可）に参加料を添えて水産課へ

■問 水産課

☎ 25-4195

萩フレンド保険加入者

加入者が被災した際の一時避難先として市内宿泊施設等を提供するほか、萩製品の送付や市内宿泊の助成等の加入者特典があります。



ペットは愛情と責任をもって飼いましょう!!

ペットを飼うということは、責任をもってその一生の面倒を見ることです。今一度飼い方のマナーについて考えて見ましょう。

■犬の飼い方

- ・散歩のときは必ずリードを付ける。また、人や他のペットに危害を加えるおそれのある犬には「口輪」を付ける。
- ・フンは必ず持ち帰る。
- ・散歩に行く前に自宅で排泄するようしつける。
- ・適度に運動させ、無駄吠えをさせないようにする。
- ・住所や飼い主の変更、死亡のとき

は、市への届け出が必要。

- ・迷い犬を防ぐためにも、首輪に鑑札を付ける。

【登録と狂犬病予防注射】

- ・生後91日以上になったら、登録と狂犬病予防注射の接種が必要。
- ・集合注射を、4月に実施します。都合のよい場所で受けてください。

■猫の飼い方

- ・近隣住民の財産への危害防止、病気の感染防止や不慮の事故から猫を守るため、屋内飼育に努める。
- ・不妊・去勢手術などの繁殖制限をする。
- ・迷い猫を防ぐためにも首輪や名札

（飼い主の氏名・連絡先）を付ける。

◆無責任な餌やりはやめましょう。

野良ねこに餌を与えることは、猫の増加につながり「フン尿」等で地域の方に迷惑をかけることとなります。飼う自覚がない無責任な餌やりはやめましょう。

■問 環境衛生課

☎ 25-3661



■ 県外在住者

■ 加入料金

1人コース 10,000円/年

2人コース 15,000円/年

3人コース 20,000円/年

■ 締 5月31日迄まで

■ 問 企画政策課

☎ 25-3102



令和4年度

トマトスクール受講者

市内で山口あぶトマトの栽培を志す人、トマトの法人就業を目指す方等を対象とした年3回の短期集中型トマト栽培専門講座を開催します。

■ 日 5月14日、7月、10月予定

※土日祝日を中心に実施

※日程が決まりしだい案内

■ 実施場所

講座：むつみコミュニティセンター

実習：むつみ地域の栽培農家ハウス

および選果場

■ 定 10人程度(先着順)

■ 料 3,000円(年間)

■ 申 4月28日迄までに申込書(むつみ総合事務所備え付け、市HPからダウンロード可)を持参またはFAX

■ 問 むつみ総合事務所

☎ 08388-6-0211

FAX:08388-6-0218

山口県食の安心モニター

食品表示などをモニタリングするモニターを募集します。

■ 応募資格 県内在住の18歳以上

■ 任期 委嘱日～令和5年3月31日

■ 募集人数 1人

■ 申 4月6日迄までに、市消費生活センターへ ☎ 25-0999

林業即戦力短期育成塾

■ 日 5月17日～10月17日(内55日間)

■ 場 県林業指導センター(山口市)ほか

■ 内 基礎知識、木材生産に必要な資格取得、チェーンソーや高性能林業機

募集

令和4年度中央公民館講座受講生

公民館では講座を開催し、生涯学習を支援しています。

■ 申 4月1日～18日迄までに電話または直接申込。

※応募多数の講座は、抽選または回数変更あり。

■ 問 中央公民館 ☎ 25-3590

会場	講座名	日程	受講料 (別途要実費)
公民館 教室	郷土料理教室(10回)	5月12日～	年5,000円
	楽しく作るパン教室(昼) (10回)	5月18日～	年5,000円
	歴史講座(講義・現地研修) (8～10回)	5月20日～	年3,000円
	ヨーガ教室・前期(10回)	4月26日～	5,000円
	ヨーガ教室・後期(6回)	11月1日～	3,000円
	薬膳マクロビ料理教室(3回)	8月19日～	1,500円
	中華料理教室(3回)	7月27日～	1,500円
	萩の野菜を使ってイタリア料理を作ろう!(2回)	6月23日 7月21日	1,000円
あおあお 教室 ※概ね60 歳以上	国際交流員Hannahさんとお菓子を作ろう! ①英国②豪州③英国	①6月1日午後 ②9月7日午後 ③12月1日午後	各回500円
	書道講座(5回)	6月6日～	年1,000円
	書道講座(墨友会)(7回)	11月7日～	年3,500円
	老化防止教室(10回)	5月30日～	年5,000円
	園芸講座(6回)	7月5日～	年1,000円
	歌謡倶楽部(毎月2回)	4月9日～	年3,500円
絵手紙倶楽部(はがき絵) (毎月1回)	4月19日～	年6,000円	

械基本操作習得、派遣研修など

■ 対 山林での作業が可能な原則18歳以上45歳未満(4月1日現在)の方で、県内の林業認定事業者などに就業すること。

■ 定 10人(書類審査および面接等)

■ 申 4月27日迄(必着)までに、県森林企画課へ ☎ 083-933-3460

藩政時代を読む会

■ 日 5月～令和5年3月(7・8月は除く)までの主に毎月第2火曜日(全10回) 10:00～12:00

■ 場 萩博物館講座室

■ 内 萩藩の「お触れ書」などを読み、萩城下の社会・生活・文化などの実

態に迫る

■ 料 資料代500円と萩博物館の年間パスポート1,570円

■ 定 50人

■ 申 4月22日迄までに、萩博物館へ ☎ 25-6447



募 集

奇兵隊パレード参加者

明治維新の原動力であった奇兵隊士になって萩の城下町を行進しませんか。

日 5月5日(木)祝 10:30～12:00

場 萩城城下町

※集合場所等は別途連絡。

定 20人程度(先着順)

持 黒色の靴、ベルト

締 4月22日(金)

問 観光課 25-3139

講演・講座

国際交流員によるイベント

○英語で読み聞かせと遊び

日 4月から3月までの原則毎月第3

水曜日 16:00～16:30

場 わくわく子ども図書館

対 小学生以下

定 15人(申込不要)

○英国・豪州の物語と文化講座

日 4月から3月までの原則毎月第4

水曜日 10:00～11:00

場 萩図書館、オンライン(同時開催)

定 15人(要事前申込)

申 HPの申込フォームまたは企画政策課へ ☎ 25-3342

【共通事項】

講 ハナ・ギーチ

(国際交流員)



地域防災リーダー養成研修会

日 年5回開催(予定)

内 お住まいの地区や町内会等で活動する防災リーダーの育成

対 市内在住で、各地区・各町内会等の防災活動に協力できる方。防災に興味のある方、防災士や消防団員の方。

申 4月28日(木)までに、防災危機管理課へメール(bousai@city.hagi.lg.jp)

問 防災危機管理課

☎ 25-3808



萩セミナーハウス

Let'sウォーキング春～春を奏でる里・むつみ～

日 4月9日(土) 9:00～15:30

場 萩セミナーハウス(集合解散)

内 楽しく歩いて健康づくり。今回は、むつみ地域に出かけます。

対 どなたでも※小学生は保護者同伴

定 15人(先着順)

料 1,000円(保険代、資料代ほか)

申 萩セミナーハウス ☎ 21-7501、FAX21-7666

外国人のための日本語講座(春期)

基礎的な日本語と生活習慣を習得するための講座です。

日 4月13日～7月6日(全12回)

毎週水曜日 19:00～21:00

※5月4日は祝日のため休み

場 オンライン

※初回のみ総合福祉センター2階交流室1

料 1,000円(別途テキスト代)

講 市民ボランティア

※市民ボランティアも募集中です。(資格・経験不問)

申 日本語クラブ萩(中嶋)

☎ 090-7778-5759

デコ巻き寿司を作ろう!

こいのぼりのお寿司を作って家族にふるまってみませんか?

日 4月24日(土)

① 13:00～、② 14:30～

場 萩・明倫学舎 多目的実習室

定 各回8人 料 1,500円

申 4月3日(日) 9:30～17日(日)

※先着順

持 エプロン、三角巾、布巾、巻きす

■アレルギー項目 卵を使用

問 NPO 萩明倫学舎 ☎ 21-0304

初心者向け萩人形教室参加者

日 初回4月25日、以降5月～3月までの第3月曜日

13:30～16:00(全12回予定)

場 渡辺蒿蔵旧宅

定 15人(先着順)

内 針金を中心に綿や布で、愛らしい萩人形を作る

講 岡野 芳子

(日本手工芸指導協会師範)

料 初回のみ1,000円

2回目からは300円

申 4月1日(金)から11日(月)までに、まちじゅう博物館推進課へ

☎ 25-3290

手話奉仕員養成講座

日 5月14日(土)～令和5年2月まで

木曜日 18:30～20:00

土曜日 9:30～12:30(7回)

※全40講座

場 総合福祉センター

対 手話学習初心者の方および奉仕員活動に興味のある方

定 20人 料 無料(テキスト代別途)

申 4月28日(木)までに、福祉支援課へ ☎ 25-3523 FAX25-5103

介護福祉士実務者研修

日 6月1日(水)～11月30日(木)

場 福祉複合施設つばき

内 面接授業、添削指導(通信講座)

対 資格取得に向けて意欲がある方

定 30人

申 4月30日(土)までに、かがやき備え付けの申込書を提出

問 萩市社会福祉事業団かがやき

☎ 24-4111

相 談

消費生活無料法律相談(借金相談を含む)

日 4月8日(金) 10:00～12:00

場 市役所本庁

■弁護士 小林 亨

対市民 (先着4人、1人30分)
※事前予約制 (当日受付可)
問消費生活センター ☎ 25-0999

人権・行政・公証相談

日4月12日☎ 10:00～12:00
※事前予約制 (前日まで)
場市役所本庁
問市民活動推進課 ☎ 25-3373

無料法律相談

日4月27日☎ 10:00～15:00
場市役所本庁
■弁護士 うまやはら たつや 馬屋原 達矢
対市民 (先着12人、1人20分)
※事前予約制 (4/1から受付開始)
問市民活動推進課 ☎ 25-3373

萩健康福祉センター行事

○13日☎ 13:30～骨髄ドナー登録会
○19日☎ 13:00～心の健康相談
(担当:萩病院精神科医)
○20日☎ 13:00～風しん抗体検査、13:30～HTLV-1抗体検査、C型・B型肝炎ウイルス検査、14:00～エイズ即日検査
○27日☎ 13:00～お酒に関する困りごと相談
※いずれも予約制
問県萩健康福祉センター ☎ 25-2667



高齢者・障がい者のための 弁護士電話法律相談

日4月12日・26日、5月10日・24日、6月14日・28日 (いずれも火曜日) 10:00～12:00
■相談受付 ☎ 083-920-8730
問山口県弁護士会 ☎ 083-922-0087

身体障がい者巡回相談 (整形外科)

日5月19日☎ 13:30～14:30
場総合福祉センター

内補装具交付の要否判定、処方および適合判定
対身体障害者手帳所持者等
■相談員 山口県身体障害者更生相談所の指定医
申5月2日☎までに、福祉支援課へ
☎ 25-3523

スポーツ

萩市民春季バレーボール大会

日5月15日☎
場市民体育館
対市内在住、在勤の社会人女性
申4月28日☎までに、市民体育館備え付けの申込書をスポーツ振興課へ
問スポーツ振興課 ☎ 25-7311

イベント

レコードコンサート

今回は、1970年代に独自の音楽スタイルで数々のヒット曲を放ったアメリカの兄妹デュオ・カーペンターズの特集です。
真空管アンプの音でお楽しみいただけます。
日4月10日☎ 14:00～
場萩・明倫学舎インフォメーションセンター
問NPO 萩明倫学舎 ☎ 21-0304

ツインシネマ

Movie

○ドライブ・マイ・カー ～4月上旬
○あなたの番です 劇場版 ～4/1
○99.9刑事専門弁護士THE MOVIE ～上映中
○コンフィデンスマン JP 英雄編 4/2～4/29
○呪術廻戦0 4/30～
問萩ツインシネマ ☎ 21-5510
最新情報は
こちらから⇒



萩クライネルコール定期演奏会

日4月10日☎ 14:00～17:00
(開場 13:30～)
場市民館大ホール
料500円 (当日600円)
内「ディズニー名曲集」
・アナと雪の女王メドレー
・小さな世界 ほか
「小林亜星特集」
・北の宿
・CMソングメドレー ほか
問萩クライネルコール (有田) ☎ 090-1019-9662

春の水彩展

日4月29日(金)☎～5月5日(木)☎
場サンライフ萩ロビー
内水彩画教室受講生による作品展
問サンライフ萩 ☎ 26-1333

「ウクライナ人道危機救援金」 の救援金箱を設置しました

日本赤十字社では、ウクライナでの人道危機対応及びウクライナからの避難民を受け入れる周辺国とその他の国々における救援活動を支援するため、「ウクライナ人道危機救援金」を萩市でも5月31日☎まで受け付けています。皆様の温かいご支援をよろしくお願いいたします。

場総合福祉センター、
市役所ロビー、各総合事務所ほか
問福祉政策課 ☎ 25-3550



救援物資の受付はしていません。

入園式・入学式

■保育園・認定こども園

- 4月2日㊥ 日の丸、住の江
- 4月4日㊤ 春日
- 4月5日㊦ 三見、川上、あさひ
- 4月6日㊦ 越ヶ浜、椿、椿東、山田、大島、紫福
- 4月7日㊦ 大井分園、萩光塩学院
- 4月8日㊤ 見島
- 4月12日㊦ 萩幼稚園

■小学校

- 4月8日㊤ 市立小学校
- ※越ヶ浜は4月11日㊤

■中学校

- 4月8日㊤ 市立中学校
萩光塩学院

■高校・その他

- 4月4日㊤ 萩准看護学院
- 4月5日㊦ 至誠館大学
- 4月7日㊦ 萩看護学校
- 4月8日㊤ 萩高、萩商工、萩光塩学院
- 4月11日㊤ 萩総合支援学校



木間ヘリポート完成

3月12日に、木間ヘリポートの竣工式が行われました。木間地区は高齢化率が高く、道路交通網が脆弱・狭あいのため、救急活動などで使用するヘリコプターの離着陸場として利用します。

■場所 若宮神社付近

■面積 2,800㎡

(土地は阿嶋 忠治さんによる寄付)

■事業費 55,622千円



テープカット



木間ヘリポート

4月 保健ガイド

セ…センター ※…要予約

問健康増進課 ☎ 26-0500

●萩地域

- 5日・19日㊦ こころの相談日(※)/萩市保健セ/13:30～
- 7日㊦ 大井グッドヘルス/大井公民館/13:30～
- 8日・22日㊤ 健康づくり応援隊体操/中央公園/10:30～
- 8日㊤ 三見ソナタ/三見公民館/13:30～
- 13日㊦ 白水健康教室/白水会館/10:00～
越ヶ浜グッドヘルス/越ヶ浜介護予防セ/13:30～
- 14日・28日㊦ こころの相談日(※)/萩市保健セ/10:00～
- 18日㊤ 御許町健康教室/御許町公会堂/13:30～
- 21日㊦ 浜崎タマちゃん体操会/浜崎みんなの家/13:30～

●田万川・須佐地域

- 4日㊤ 平山台体操/平山台駐車場/11:00～
- 6日㊦ 弥富元気クラブ/弥富公民館/9:30～
- 7日㊦ エアロビクス教室/小川交流セ/10:00～
- 8日㊤ 元気もりもり体操会/須佐保健セ/9:30～

- 14日㊦ みんなの健康運動教室/須佐保健セ/13:30～
- 19日㊦ すくすく相談会/須佐保健セ/10:00～
- 21日㊦ エアロビクス教室/田万川体育館/10:00～
- 26日㊦ 新・健康ちょ筋教室/田万川体育館/9:30～

●旭・川上地域

- 6日㊦ 乳幼児相談(※)/川上保健セ/10:00～
- 12日㊦ 川上健康運動教室/川上保健セ/9:30～
- 26日㊦ あさひ健康運動教室/旭マルチメディアセ/10:00～

●むつみ・福栄地域

- 6日㊦ むつみ楽しく体を動かす会/むつみ農村環境改善セ/13:30～
- 14日㊦ 福栄楽しく体を動かす会/ふくえ～る/13:30～
- 20日㊦ 乳幼児相談(※)/むつみ農村環境改善セ/10:00～

お誕生おめでとう

ご結婚おめでとう

お悔やみ申し上げます

※令和4年2月16日～令和4年3月15日

広報はぎ慶弔欄記載申込書に記入された内容で、掲載しています。

問市民課 ☎ 25-3400

人の動き

人口／44,421人(前月比-59) 男／20,594人(前月比-36) 女／23,827人(前月比-23)
世帯数／22,882世帯(前月比-21) 出生／13人 死亡／68人 (令和4年2月末日)

「広報はぎ」に対するご意見・ご感想をお寄せください。
お寄せいただいたご意見・ご感想は、今後の広報紙づくりの参考にさせていただきます。

●問い合わせ / 秘書広報課 ☎ 25-3178 FAX 26-5458
メール kouhou@city.hagi.lg.jp

市の広報番組

◎ケーブルテレビ「マイたうん萩」

▶放送局 はあぶビジョン121ch

◎エフエム萩「情報ウェーブ萩」

▶放送時間 月～金曜日の8:50・12:50・16:50

▶周波数 FM77.5MHz

4 月 情報カレンダー

● イベント ● 図書館・児童館 ● 相談

夜間・休日当番医

1 金	<ul style="list-style-type: none"> ● 萩人形展(～3日)/伊藤博文別邸 ● 萩城下の古き雛たち(～3日)/市内15カ所 ● 特別展「百年の布～美しき襦袢の世界～」(～6/19)/萩博物館/9:00～ ● 企画展「海外の絵入り新聞に見る幕末維新」(～11/27)/萩・明倫学舎/9:00～ ● 萩八景遊覧船「桜観賞コース」(～4月上旬)/指月橋そば/9:00～ ● 萩八景遊覧船運航(～11/30)/指月橋そば/9:00～ ● 萩城跡指月公園夜桜ライトアップ(～4月上旬)/萩城跡指月公園/18:00～ ● 新一年生から新一年生へ～この絵本、読んであげたい～(～5/15) /須佐図書館/9:30～ ● 樹木医草野さんと名木散歩～第2弾～(～5/29)/須佐図書館/9:30～ ● おはなしの森(毎週月・金曜日)/子ども図書館/11:00～ 	外科 かわかみ(21-7538) 内科 山本(26-0077) 小児科 いわたに(24-2100)
2 土	<ul style="list-style-type: none"> ● 子育てアドバイス(毎週水・木・土曜日)/児童館/9:30～ ● おはなし会おひさま(9、16、23日)/子ども図書館/14:30～ 	外科 田町(24-1234) 内科 みやうち(25-2500)
3 日	<ul style="list-style-type: none"> ● 萩城下の古き雛たち「流し雛」/旧湯川家屋敷、藍場川/10:00～ ● プラバン工作/児童館/13:30～ 	外科 休日急患診療センター (26-1397) 内科 阿北地区/福賀 歯科 (08388-5-0863)
4 月		外科 めづき(22-2248) 内科 萩慈生(25-6622)
5 火	<ul style="list-style-type: none"> ● おもちゃ図書館開館日(毎週火曜日)/からふる/10:00～ ● 心配ごと相談/総合福祉センター/13:30～ 	外科 花宮(25-8738) 内科 全真会(22-4106) 小児科 花宮(25-8738)
6 水	<ul style="list-style-type: none"> ● 萩市役所ロビーコンサート/市役所ロビー/12:15～ ● ちっちなおはなし会(毎週水曜日)/明木図書館/10:30～ 	外科 兼田(22-1113) 内科 ふじわら(22-0781)
7 木	<ul style="list-style-type: none"> ● ピョピョ「いちご狩り」/児童館/10:30～ 	外科 大藤(21-0002) 内科 柳井(22-0748)
8 金	<ul style="list-style-type: none"> ● 行政相談/福栄農業担い手育成センター/9:00～ ● 人権・行政相談/旭活性化センター/10:00～ 	外科 かわかみ(21-7538) 内科 市原(22-0184)
9 土		外科 玉木(22-0030) 内科 中嶋(22-2206)
10 日	<ul style="list-style-type: none"> ● むつみ菜の花まつり/萩・むつみの恵前(むつみフラワーロードそば)/10:00～ ● レコードコンサート/萩・明倫学舎/14:00～ 	外科 休日急患診療センター (26-1397) 内科 田町(24-1234) 歯科 わたぬき(25-2020)
11 月		外科 田町(24-1234) 内科 わたぬき(25-2020)
12 火	<ul style="list-style-type: none"> ● 心配ごと相談/萩市社協旭事務所/9:30～ ● 行政相談/川上公民館/13:30～ 	外科 玉木(22-0030) 内科 みやうち(25-2500)
13 水	<ul style="list-style-type: none"> ● ベビーマッサージ教室/児童館/10:00～ ● おはなし・あそびの会/明木図書館/15:30～ 	外科 めづき(22-2248) 内科 萩慈生(25-6622)
14 木	<ul style="list-style-type: none"> ● 行政相談/むつみ農村環境改善センター/10:00～ 	外科 花宮(25-8738) 内科 全真会(22-4106) 小児科 花宮(25-8738)
15 金		外科 萩むらた(25-9170) 内科 ふじわら(22-0781)
16 土	<ul style="list-style-type: none"> ● バードウォッチング2022in見島(～17日)/見島/10:30～ ● はぎマルシェ/中央公園/11:00～ 	外科 大藤(21-0002) 内科 市原(22-0184)

※萩図書館行事については、人数制限等ある場合があります。詳細は、萩図書館(25-6355)までお問い合わせください。

※新型コロナウイルス感染症感染拡大防止のため、急遽中止・延期になる場合があります。

●イベント ●図書館・児童館 ●相談

夜間・休日当番医

17日			休日急患診療センター 外科 (26-1397) 内科 阿北地区/弥富 (08387-8-2311)
18月			外科 かわかみ(21-7538) 内科 柳井(22-0748)
19火	<ul style="list-style-type: none"> ● 楽しい音読会/萩図書館/11:00～ ● 絵本の読み聞かせ「ガタンゴトンの会」/からふる/11:00～ ● 心配ごと相談/総合福祉センター/13:30～ 		外科 兼田(22-1113) 内科 中嶋(22-2206)
20水	<ul style="list-style-type: none"> ● 元気なときにかかる医者/児童館/10:30～ 		外科 萩むらた(25-9170) 内科 みやうち(25-2500)
21木	<ul style="list-style-type: none"> ● 「田万川温泉憩いの湯」リニューアルオープン/田万川温泉憩いの湯/10:00～ ● ピョピョ「はじめましてピョピョ」/児童館/10:30～ 		外科 花宮(25-8738) 内科 わためき(25-2020) 小児科 花宮(25-8738)
22金			外科 田町(24-1234) 内科 萩慈生(25-6622)
23土	<ul style="list-style-type: none"> ● 「発掘された山口」巡回展(～5/22)/大井公民館/9:00～ ● 子どもの読書週間関連行事「絵本を読んで世界地図をつくろう」(～5/12)/子ども図書館/9:30～ ● みんなでミュージック/児童館/13:30～ 		外科 めづき(22-2248) 内科 ふじわら(22-0781)
24日	<ul style="list-style-type: none"> ● リサイクル雑誌/萩図書館/9:00～ ● めざせゲームマスター/児童館/13:30～ 		外科 休日急患診療センター (26-1397) 内科 阿北地区/須佐 歯科 (08387-6-2540)
25月			外科 かわかみ(21-7538) 内科 市原(22-0184)
26火	<ul style="list-style-type: none"> ● 心配ごと相談/むつみ地域世代交流拠点施設/13:30～ 		外科 大藤(21-0002) 内科 柳井(22-0748)
27水			外科 玉木(22-0030) 内科 中嶋(22-2206)
28木	<ul style="list-style-type: none"> ● 子育て相談/児童館/10:30～ 		外科 花宮(25-8738) 内科 わためき(25-2020) 小児科 花宮(25-8738)
29金	<ul style="list-style-type: none"> ● 須佐湾フィッシングパークGW営業(～5/5)/須佐湾フィッシングパーク/9:00～ ● 萩阿武川温泉公園まつり/萩阿武川温泉公園/10:00～ 		外科 休日急患診療センター (26-1397) 内科 阿北地区/齋藤 歯科 (08388-2-2838)
30土	<ul style="list-style-type: none"> ● 至誠館大学学生「ぴーかーぶー」の読み聞かせ/子ども図書館/14:30～ 		外科 兼田(22-1113) 内科 全真会(22-4106) 小児科 いわたに(24-2100)

★保健ガイドは、26 ページに掲載しています。

萩・阿武
健康
ダイヤル24

急病時の相談や、医療・健康に関することは、
24時間年中無休・無料
☎ 0120-506-322へ

電話相談
小児救急医療
にかかると前に

☎ #8000
または、☎ 083-921-2755
(受付時間19:00～翌朝8:00)

夜間・休日当番医の診療時間

受付時間 21:30 まで
診療時間 22:00 まで

※月～金曜の当番は18:00～22:00、土曜の当番は、12:00～22:00、日曜・祝日の当番(休日急患診療センター)は、9:00～12:00、13:00～16:00、17:00～22:00、歯科は9:00～12:00、13:00～15:00、阿北(萩地域以外)は、8:30～17:30

※掲載日以外の小児科は、内科で対応します。

※日曜日・祝日の外科は休日急患診療センターで対応します。

※救急医療は急患のためのものです。

■当番医が変わった場合 消防テレホンサービス (☎ 25-7474)、萩・阿武健康ダイヤル 24 で確認してください。

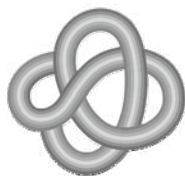

山口県央連携都市圏域

山口ゆめ回廊

YAMAGUCHI YUME KAIRO

山口県央連携都市圏域となった7市町の多彩な情報を紹介します。
市内のイベントと合わせて、お出かけしませんか？

防府 特別展 「ぐるぐるミュージアム～まわる、うごく！歯車のチカラ★～」

からくり作品の実物資料や、「ベアリング」の歴史や性能などを紹介。

日 4月1日(金)～7月10日(日)

9:30～17:00

(入館は16:30まで月曜休館)

問 防府市青少年科学館 ソラール

☎ 0835-26-5050

山陽小野田 江汐公園つつじ祭り

つつじを見ながら園内を散策してみませんか。市内の銘菓やお餅などがもらえるスタンプラリー等も行います。

日 4月17日(日) 10:00～13:00

場 江汐公園

問 江汐公園管理棟

☎ 0836-83-5378

山口 テーマ展示「中也の本棚—日本文学篇」

中原中也は読書家でした。本展では、中也が読んだ本、中也による書評などを通じ、中也が受けた文学的影響や同時代の文学について紹介。

日 令和5年2月12日(日)まで

問 中原中也記念館

☎ 083-932-6430

津和野 人々の暮らしの詰まった「旅の絵本」展 第1期

あんのみつまさ 安野光雅さんの「旅の絵本」シリーズの10冊目「旅の絵本X」の原画を初公開。

日 6月8日(日)まで

9:00～17:00 (木曜休館)

問 安野光雅美術館

☎ 0856-72-4155

宇部 第29回UBEビエンナーレ 実物制作指定作品紹介展

秋にUBEビエンナーレ彫刻の丘を彩る外彫刻の模型作品15点を展示。

日 4月28日(日)～6月19日(日)

10:00～16:00 (火曜休館)

※ 5月3日(日)は開館

場 ときわ湖水ホール アートギャラリー

問 文化振興課 ☎ 0836-51-7282

美祿 第18回大正洞桜まつり

化石採集体験や移動動物園(秋吉台サファリランド)、桜マーケット・バザー等のイベントを開催します。

日 4月3日(日) 10:00～15:00

場 秋吉台エコ・ミュージアム前

問 秋吉台エコ・ミュージアム

☎ 08396-2-0605



萩市地域おこし協力隊活動紹介 42

問 おいでませ、豊かな暮らし応援課 ☎ 25-3360

市では、14人(4月1日現在)の隊員が萩市ならではの魅力をいかし、活動しています。地域振興や魅力づくりに向け活動している隊員をシリーズで紹介します。



上田 晃司

- 着任日 令和2年10月
- 前住所 東京都江戸川区
- 配属先 おいでませ、豊かな暮らし応援課
- 現在行っている活動

萩の地域としての魅力、萩に暮らす人の魅力など「萩の素晴らしさ」を情報として外の地域(主に都市部)に発信し、萩に関わりたいと思う人を増やし、萩へ導くプロジェクトを進めています。

■ 今後の展望

4月から、萩・明倫学舎4号館内にできる「はぎポルトー暮らしの案内所」に勤務場所を移します。新しい案内所には、萩に眠る魅力的な情報が集積されますので、それを活用してさまざまな方々が交流でき、個々に関係を深められる仕組みを作っていく予定です。



林 倫

- 着任日 令和3年9月
- 前住所 岐阜県可児市
- 配属先 田万川総合事務所
- 現在行っている活動

リニューアルオープンする田万川温泉と、新たに始まるBBQセットの貸出し、レンタサイクルの準備として、ウェブサイトの作成やBBQメニューの試作、自転車ルートマップ作成やその下見などを行っています。

■ 今後の展望

温泉施設の実務に携わりつつ、地域の人達との関わりを増やしていき、地域の魅力、抱える課題などについて共有できるようなシステム、もしくは場を作り、地域を盛り上げていけるようなアイデアと一緒に考えていきたいと思っています。また、任期満了後に定住できるよう、起業も視野に入れた生業についても考えていきたいと思っています。

春のおでかけ情報

※イベント等は、新型コロナウイルス感染拡大防止のため、急遽中止または延期になる可能性があります。

むつみ菜の花まつり

今年も 4.5ha に 670 万本の菜の花が咲きそろいます（見頃は 4 月中旬まで）。

ゆっくりと訪れるむつみの春は、「小さな幸せ」でいっぱい！みなさんお誘いあわせの上、ぜひ見に来てください。

日 4月10日(日) 10:00～14:00

場 萩・むつみの恵 前（むつみフラワーロードそば）

内 菜の花スケッチ体験、各種軽食・物産販売など

問 むつみ総合事務所産業振興部門

☎ 08388-6-0211



須佐湾フィッシングパーク

手ぶらで来て釣りが楽しめる癒しの場、須佐湾フィッシングパークはゴールデンウィーク期間中営業を行います。

日 4月29日(金)祝～5月5日(木)祝

9:00～16:00

■ 釣り料（4時間） 大人 500 円、小人 300 円
釣り竿レンタル 200 円、エサ 100 円

問 山口県漁業協同組合須佐支店

☎ 08387-6-2311



萩阿武川温泉公園まつり

特産品即売や各種出店、公演、抽選会等が行われます。

日 4月29日(金)祝

10:00～14:00

場 萩阿武川温泉公園

問 川上総合事務所

産業振興部門

☎ 54-2121



「発掘された山口」巡回展

県内各地の遺跡で発見された、土器や瓦などの出土品約 150 点を展示します。萩城跡外堀から出土した、西洋のガラス瓶や織部焼の器も里帰りします。期間中、県埋蔵文化財センター職員による記念講演会、ギャラリートークを開催します。

日 4月23日(土)～5月22日(日) 9:00～17:00

◎記念講演会・ギャラリートーク

5月14日(土) 13:30～15:00

場 大井公民館 2F 地域学習室

内 萩城跡外堀地区（萩市）、堀の内遺跡（美祿市）

助本遺跡（田布施町）、朝田墳墓群（山口市）

綾羅木郷台地遺跡群（下関市）などの

出土品約 150 点を展示

詳しくは⇒

問 文化財保護課 ☎ 25-3654 こちらから



はぎマルシェ

農家さんオススメの季節野菜はもちろん、農水産物を使った加工品を購入することができます。

日 4月16日(土) 11:00～14:00

※毎月第3土曜日開催

場 中央公園 **問** 農政課 ☎ 25-4192

メール nousei@city.hagi.lg.jp

※出店者随時募集中！



Facebook



Instagram

春・ゴールデンウィークのおでかけ情報

桜見どころ案内

萩城跡指月公園では、約600本のソメイヨシノが咲く夜桜ライトアップを行っています。

また、萩八景遊覧船では通常より10分程度延長して橋本川土手の桜並木を眺める「桜観賞コース」の特別運航をしています。

萩城跡指月公園夜桜ライトアップ

■ 4月上旬まで（桜の開花状況による）
18:00～22:00

■ 料 大人220円、小・中学生100円（市民無料）

■ 問 観光課 25-3139

萩八景遊覧船「桜観賞コース」

■ 運航期間 4月上旬まで（桜の開花状況による）
9:00～16:00

※天候等により、運休になる場合があります

■ 発着場所 指月橋そば（堀内）

■ 所要時間 約50分

■ 料 大人1,200円、小学生以下600円
3歳未満無料（通常料金）

■ 問 萩八景遊覧船 ☎ 21-7708



開花状況



流し雛

子どもたちの健やかな成長と無病息災を願い、手作りのお雛様を棧俵さんだわらに乗せて川に流します。

■ 日 4月3日◎ 10:00～

■ 場 旧湯川家屋敷、藍場川

■ 問 観光課 ☎ 25-3139

詳しくは
こちらから⇒



萩・大茶会

市内の各流派が、緑美しい指月公園を中心にお茶席を設けます。青葉が薫る毛利の居城萩城跡などを舞台に、お茶席の接待が行われます。

■ 日 5月3日◎◎・4日◎◎

■ 場 花江茶亭（萩城跡指月公園）ほか

■ 問 萩・大茶会実行委員会（観光課内）

☎ 25-3139



山口県立萩美術館・浦上記念館

休館日 4月11日◎・18日◎・25日◎ ☎ 24-2400

《特別展示》

○第45回山口伝統工芸展

■ 日 4月9日◎～17日◎まで

○千葉市美術館所蔵

新版画—進化系UKIYO-Eの美

■ 日 4月23日◎～6月19日◎まで

【前期】5月22日◎まで 【後期】5月24日◎から

新版画の成立から発展の歴史を千葉市美術館が所蔵するコレクションから選り

すぐりの作品約190点で紹介。

■ 料 一般1,500円、学生1,300円、

70歳以上1,200円、18歳以下

無料、普通展示も観覧可。

《記念講演会》

○渡邊庄三郎と新版画

■ 日 4月23日◎ 13:30～15:00

定40人※要事前予約、聴講無料

■ 講 西山じゅんこ純子氏

（千葉市美術館 上席学芸員）



吉田博《帆船 朝瀬 戸内海集》大正15年（1926）[前期で展示]

詳細や普通展示等に関する情報は、公式HPから⇒



公式
Twitter ⇒





～学舎維新祭～

「井上勝ゆかりの地を巡る探訪ツアー」

開館5周年を記念し、長州ファイブ・井上勝ゆかりの地を巡る探訪ツアーを行います。

日 5月29日(土) 10:00～15:00 (予定)

場 萩・明倫学舎駐車場出発・到着

■コース 井上勝旧宅地→萩・明倫学舎→萩駅→東光寺

講 道迫 真吾 (萩博物館総括学芸員)

定 20人 (先着順)

料 無料 (昼食代実費)

申 4月11日(日)から電話予約 (先着順)

問 萩・明倫学舎推進課 ☎ 25-3569



赤瓦の町並と熟練の技が生み出した工芸品が
人と人との出会いを結ぶ

萩往還まつり「技・明木展」mini

萩市や県内外の伝統工芸品等の展示販売、特産品の販売、約30店が出店します。

※新型コロナウイルス感染予防のため、飲食とステージイベントは行いません。

日 5月3日(土) 10:00～16:00

場 萩往還交流施設「乳母の茶屋」と周辺民家軒先 (明木市)

問 萩往還工芸まつり実行委員会 (内村会長)

☎ 55-0817



萩博物館

☎ 25-6447

特別展「百年の布～美しき襷袢の世界～」

先人たちは限られた衣料を長く使い続けるために布を補強・修繕・再利用する術を編み出してきました。繕いながら着続けられた衣服の中には役目を終えるまで百年を超えるものがあったとされます。

使い古した木綿布を裂いて糸の代用とした「裂織」など先人たちの技術が詰め込まれた様々な衣類に宿る「美しさ」を通じて、モノにあふれた現代を見つめ直します。



相島のツヅリ

■会期 6月19日(土)まで (会期前後半で展示替え)

前半 4月28日(土)まで

後半 4月29日(土)～6月19日(土)

※ 6月8日(土)～10日(日)は休館

特別展「百年の布～美しき襷袢の世界～」 ギャラリートーク

日 4月16日(土)・29日(土)、5月22日(土)
6月11日(土) 各日 14:00～

定 各回 15人 (先着順) **場** 企画展示室

料 無料 (観覧料は必要)

特集展示「川上地域の山樵用具」

日 6月19日(土)まで **場** 人と自然の展示室

高杉晋作資料室

一坂太郎特別学芸員ギャラリートーク

◎ 「高杉家伝来の雛人形と晋作の妹たち」

日 4月3日(土) 13:30～ (約20分)

◎ 「吉田稔磨の生涯 後編」

日 4月29日(土) 13:30～ (約30分)

※ 予約不要・参加無料 (ただし観覧料は必要)

■開館時間 9:00～17:00 (入館は16:00)

■休館日 毎週水曜日 (3月16日まで)

料 大人 520円、高校・大学生 310円、
小・中学生 100円、未就学児無料



4/21

木

お待たせしました！ 「田万川温泉憩いの湯」 リニューアルオープン！

新たに男子浴室にサウナ、女子更衣室にはパウダーコーナーを設置。屋外にはバーベキューも楽しめる多目的テラスを整備し、いろいろなイベント等にも活用できます。また、多目的テラスではバーベキュー道具のレンタルを始めます。

■営業時間 10:00～21:00 (受付は20:30まで)

■休館日 毎週月曜日(月曜日が祝日の場合は翌日)

■入浴料 大人(中学生以上)550円、小人(小学生)250円、小人(小学生未満)100円

問 田万川総合事務所 ☎ 08387-2-0300



第5回「城下町萩・堀内散策」

堀内各地の観光スポットで、地区住民の堀内ガイドによる説明やクイズを楽しみながら、まち歩きを行うイベントをスタンプリ形式で開催。

日 5月3日(祝)

9:00～16:00

(雨天時は4日に延期)

場 堀内地区 (受付は萩博物館隣の素水園および天樹院)

問 文化財保護課

☎ 25-3238



萩市役所ロビーコンサート

日 4月6日(祝) 12:15～12:45

場 市役所ロビー

内 「萩のなないろ」他のコーラス

演奏者 コールさわらび
有田 知永 (指揮)、波多 香 (ピアノ)

問 文化・生涯学習課 ☎ 25-3511



市では、低迷する観光需要の回復を図るため市内宿泊施設に宿泊された方に対して、新型コロナウイルス感染症の対策に取り組む、市内観光施設・飲食店・お土産物店で利用できる2,000円相当のクーポン券を配布します。

やまぐち割引宿泊券や、GOTOトラベルとの併用も可能です。

◇クーポン利用期間 6月30日(祝)まで

※枚数に達し次第終了

クーポンを配布している施設はこちらでご確認ください→



萩市観光協会



(見本)

バードウォッチング 2022in 見島

見島では、毎年珍しい種類の鳥をたくさん観察できます。野鳥観察会に参加してみませんか。

日 4月16日(土) 10:30～16:00、17日(日) 7:30～13:00 (16日は10:30までに見島小中学校グラウンドに集合)

場 本村地区水田周辺、宇津地区の大峠北灯台周辺など見島一帯

内 日本野鳥の会会員を講師に招き、各グループに分かれてウォッチングコースを散策

定 20人程度

料 1,000円 (保険料、テキスト代)

持 双眼鏡など

申 4月8日(金)までに、参加者の氏名、住所、電話番号を見島観光協会へ

☎ 23-3311、FAX 23-3313

