



萩観光キャンペーン「GO TO 萩」

広報 はぎ

6

June 2022
vol.364



TOPIC

- 2 特集 ふるさと萩の魅力再発見!
- 4 子育て世帯生活支援特別給付金
- 6 日頃から災害に備えましょう!
- 8 特集「子育ての幸せが実感できるまちづくり」を目指して
- 10 新型コロナウイルスワクチン接種
- 17 情報案内板
- 23 慶弔だより
- 24 情報カレンダー
- 27 お出かけ情報

【表紙の説明】5月14日・15日に、旧田中別邸（平安古）で「萩・夏みかんまつり」が開催されました。米原社中による「ヨイショコショ節」等の披露もあり、会場は大いに賑わいました。



ふるさと萩の魅力再発見！

#1

歴史・自然・グルメなど、全国的に人気のある町、萩市。観光客だけでなく、市民の皆さんにも、萩のことをもっと知って、好きになり、萩に住んでいることを誇りに思っていたきたい！
そんなことから始まったこの特集コーナー。毎月、萩の魅力をご紹介します。

世界文化遺産「明治日本の産業革命遺産 製鉄・製鋼、造船、石炭産業」

記念すべき第1回は、2015年7月に世界文化遺産に登録された「明治日本の産業革命遺産」。ご自宅から、通勤・通学路の途中に見ることができるという方もいらっしゃるのではないのでしょうか？今回は、そんな皆さんの身近に5つの構成資産がある「明治日本の産業革命遺産」についてご紹介します。



①萩反射炉



②恵美須ヶ鼻造船所跡



③大板山たたら製鉄遺跡



④萩城下町



⑤松下村塾

●「明治日本の産業革命遺産」って何がすごいのか？

1853年、鎖国をしていた日本にペリーが黒船に乗って来航しました。当時は、その黒くて大きな鉄製の蒸気船に驚かされました。日本には小さな木造の帆船しかなく、大砲は撃っても欧米諸国の船までは届かず、当時のアメリカやヨーロッパとは大きな技術の差がありました。

しかし、それからたった60年後、日本では、国内各地で石炭を掘り出し、北九州の八幡には巨大な製鉄所ができ、長崎では大きな船をつくる造船所までできました。日本は西洋の国々と肩を並べるほどの技術力となり、この短期間での日本の急激な発展は、世界的に評価されました。



端島炭坑(軍艦島)【長崎県】(※1)



八幡製鉄所【福岡県】(※2)



三菱長崎造船所のジャイアント・カンチレバークレーン【長崎県】(※2)

●なぜ、日本はたった60年強の間で欧米列強と肩を並べるほどの近代化ができたのか？

当時、日本と西洋諸国との文明や技術の差はとて大きく、このままでは西洋の国々に日本が支配されてしまう恐れがありました。そこで、日本の未来を憂い、なんとかしなければいけないと思う志士たちの頑張りがあったからこそ、明治という時代が生まれ、日本の近代化が進みました。

そのなかでも、吉田松陰先生が主宰した「松下村塾」の門下生、長州ファイブの5人など、萩(長州藩)で育った人材が大きく貢献しました。

また、鎖国をしていた江戸時代、既にあった「たたら」の製鉄技術や石工、大工など職人の「技」は、世界的に見ても高い技術でした。例えば、萩反射炉は、下の石積みの部分や、上のレンガ積みの部分などは、この技術が使われています。恵美須ヶ鼻造船所で造られた西洋式の帆船の釘も、大板山のたたらで作った鉄を材料に建造されました。既に持っていた技術が日本の急速な発展を後押ししたのです。



吉田松陰肖像画
【写真上】



(出典:近代日本人の肖像)と長州ファイブ【写真右】(萩博物館蔵)

■世界文化遺産「明治日本の産業革命遺産」

23の構成資産と分布図(※3)

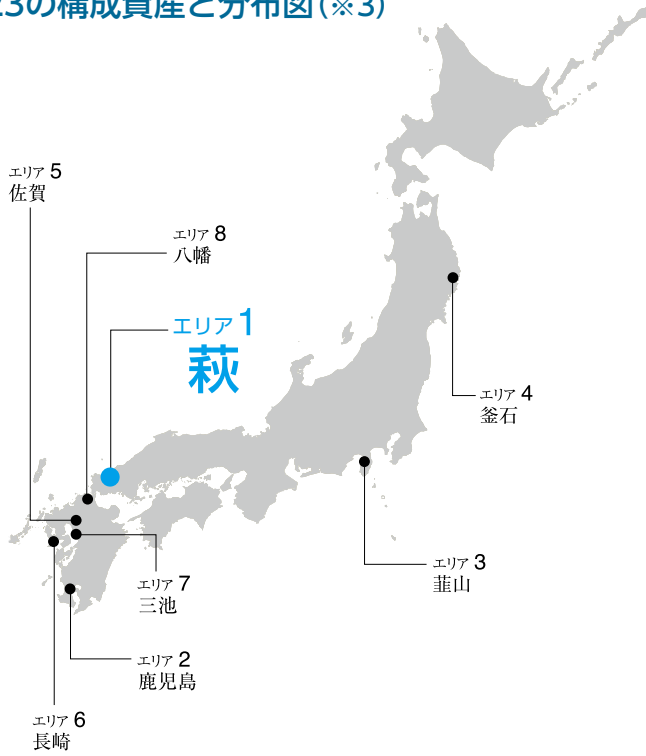

エリア	サイト	ID	構成資産		
1 萩	1 萩の産業化初期の遺産群	1-1	萩反射炉		
		1-2	恵美須ヶ鼻造船所跡		
		1-3	大板山たたら製鉄遺跡		
		1-4	萩城下町		
		1-5	松下村塾		
2 鹿児島	2 集成館	2-1	旧集成館		
		2-2	寺山炭窯跡		
		2-3	関吉の疎水溝		
3 蕨山	3 蕨山反射炉	3-1	蕨山反射炉		
4 釜石	4 橋野鉄鉱山	4-1	橋野鉄鉱山		
5 佐賀	5 三重津海軍所跡	6 長崎造船所	5-1	三重津海軍所跡	
			6-1	小菅修船場跡	
			6-2	三菱長崎造船所第三船渠	
			6-3	三菱長崎造船所ジャイアント・カンチレバークレーン	
			6-4	三菱長崎造船所旧木型場	
		6-5	三菱長崎造船所占勝閣		
		7 高島炭鉱	6-6	高島炭坑	
			6-7	端島炭坑	
		8 旧グラバー住宅	6-8	旧グラバー住宅	
		7 三池	9 三池炭鉱・三池藩	7-1	三池炭鉱・三池藩
				7-2	三角西港
8 八幡	11 官営八幡製鐵所	8-1	官営八幡製鐵所		
		8-2	遠賀川水源ポンプ室		

●「萩反射炉が世界遺産になった」、「世界遺産 萩城下町」 ⇒この表現は正しい？

正確には、正しくありません。

萩にある萩反射炉・恵美須ヶ鼻造船所跡・大板山たたら製鉄遺跡・萩城下町・松下村塾の5つの遺産は世界文化遺産「明治日本の産業革命遺産」の**構成資産**です。8県11市にまたがる**23の構成資産が集まると、全体で一つの集合体として、世界遺産の価値がある**のです。これを「シリアル・ノミネーション」と言って、北は東北の岩手県、南は九州の鹿児島県まで、日本各地に広がって資産構成されている「明治日本の産業革命遺産」は、日本で初めての登録になります。

1冊の本に例えると、全8章23節で作られた1編の物語があり、**萩は第1章の役割で、急速な発展の基盤となった当時の日本の様子がよくわかる地域**ということになります。例えば、萩城下町は、その町並み景観が産業化初期当時の日本の様子をよく示しています。

●もっと詳しく知るにはどうしたらいいの？

萩には23の構成資産のうち5資産もあります。直接現地へ行かれることが望ましいですが、その前に、まずは、世界遺産のことを詳しく教えてくれる場所、**萩・明倫学舎にある「世界遺産ビジターセンター」**へ行きましょう！大迫力の映像やパネル、レプリカの展示を見ることで、簡単に、より楽しく知ることができます。



世界遺産ビジターセンター

- 場 萩・明倫学舎 2号館内
- 開館時間 9:00～17:00
- 定休日
2月第1火曜日・水曜日
- 料 大人 300円
高校生 200円
小・中学生 100円

「明治日本の産業革命遺産」についてもっと知りたい！⇒



「世界遺産ビジターセンター」についてもっと知りたい！⇒



問文化財保護課 ☎ 25-3835

※1 引用元:「世界遺産 明治日本の産業革命遺産推薦書 ダイジェスト版」

※2 引用元:「明治日本の産業革命遺産ガイド研修会資料」、※3 引用元:「日本近代化の原点 萩」

5月萩市臨時議会で決まった補正予算



子育て世帯生活支援特別給付金

新型コロナウイルス感染症による影響が長期化する中で、低所得のひとり親・ふたり親子育て世帯等を支援するため、給付金を支給します。

支給対象者	区分	申請	支給日
① 児童扶養手当受給者等 	令和4年4月分児童扶養手当受給者	不要	6月中旬
	直近で収入が減少した世帯等	必要	6月から随時
	令和4年5月分以降新たに児童扶養手当の受給者となった世帯《萩市独自支援》		
①以外の令和4年度分の住 ② 国税均等割が非課税の子育て世帯	令和4年4月分児童手当又は特別児童扶養手当の受給者で令和4年度の住民税均等割が非課税の者	原則不要※	6月下旬以降
	上記以外のうち、対象児童を養育する者で、令和4年度の住民税均等割が非課税の世帯（例：高校生のみ養育世帯）	必要	7月から随時
	直近で収入が減少した世帯等		

※詳細については、広報はぎ7月号で掲載予定

- 給付額** 児童1人あたり5万円
- 申請先** 子育て支援課、各総合事務所市民窓口部門、支所・出張所
- 問い合わせ** 子育て支援課 ☎ 25-3259（ひとり親世帯分）、☎ 25-3536（ふたり親等世帯分）

萩市議会議員選挙結果

20人の市議会議員が決まりました！

4月24日、市議会議員一般選挙が行われ、24人の立候補者の中から20人の市民の代表が決まりました。任期は、令和4年5月1日から令和8年4月30日までの4年です。

※五十音順、敬称略

氏名	年齢	住所	所属党派	氏名	年齢	住所	所属党派
浅井 朗太	42	平安古町	無所属(現)	西島 孝一	73	平安古町	無所属(現)
石飛 孝道	68	椿東	無所属(現)	西中 忍	57	椿東	無所属(現)
岡崎 隆志	49	吉部上	無所属(現)	平田 啓一	66	椿	無所属(現)
小林 富	31	江向	無所属(現)	松浦 誠	50	大井	公明党(現)
斉藤 真治	65	椿東	無所属(現)	美原 喜大	68	下小川	無所属(現)
佐々木 公恵	65	椿東	公明党(現)	宮内 欣二	62	弥富下	日本共産党(現)
水津 和男	72	大井	無所属(新)	村谷 幸治	54	椿	無所属(現)
関 伸久	48	呉服町	無所属(現)	森田 哲弘	62	下田万	無所属(元)
瀧口 治昭	65	明木	無所属(現)	森田 宗和	68	椿	無所属(現)
長岡 肇太郎	74	大島	無所属(現)	横山 秀二	72	川上	無所属(現)

当日有権者数(人)			投票者数(人)			投票率		
男	女	計	男	女	計	男	女	計
17,703	20,950	38,653	9,940	12,427	22,367	56.15%	59.32%	57.87%

問い合わせ
選挙管理委員会
☎25-2912

春の叙勲・褒章

受章

おめでとう ございます



瑞宝単光章

瑞宝章は、公共的な職務に長年従事した人を表彰

消防功労 (元萩市消防団分団長)

柴田 貢 (74歳、前小畑)

昭和45年に萩市消防団に入団以来、49年余りにわたり消防活動、水防活動、捜索救助活動、消防施設の拡充、消防団員の教育訓練等に尽力

消防功労 (元萩市消防団分団長)

藤本 俊幸 (75歳、大井)

昭和55年に萩市消防団に入団以来、40年余りにわたり消防活動、水防活動、捜索救助活動、消防施設の拡充、消防団員の教育訓練等に尽力

消防功労 (元萩市消防団分団長)

石津 伸彦 (75歳、明木)

昭和51年に旭村消防団に入団以来、41年余りにわたり消防活動、水防活動、捜索救助活動、消防施設の拡充、消防団員の教育訓練等に尽力

黄綬褒章

黄綬褒章は、業務に精励し他の人の模範となる人を表彰

業務精励

(長沢台生産組合 元代表理事)

水津 元廣 (70歳、紫福)

昭和45年から52年間にわたり肉用牛生産に携わり、自給飼料生産基盤の確立と肉用牛の改良を重ね「長萩和牛」を生み出し、阿武萩地域の和牛改良に尽力

藍綬褒章

藍綬褒章は、公共の利益のために尽くした人を表彰

選挙関係事務功績

(萩市選挙管理委員会委員長)

中谷 伸 (84歳、熊谷町)

昭和62年から選挙管理委員会委員、平成17年からは委員長を永きにわたり務め、適切な選挙の運営や公正な選挙の推進に尽力

令和4年度 山口県緑化功労

県土緑化運動に貢献し、功績が顕著であった人・団体を表彰

草野 隆司 (65歳、大井) (萩市樹木医)

平成10年に発足した「山口県樹木医会」の事務局長に就任し、年間100件にもおよぶ緑化相談や、樹木観察会、講演の講師等を務めたほか、地元有志により結成された「阿武の松原のみどりを守る会」の設立発起人となり、副会長兼事務局長として会の活動を牽引。



市長コラム



新型コロナウイルスについて、市民の皆様への感染が増加する一方、ほとんどの方が無症状や軽傷などで重傷化した例が少ないものの、予断を許さない状況にあります。市ではこのような状況下において、4月から緊張感をもって感染症対策をしっかり講じ、市民の皆様のご日常生活と事業者の経済活動が両立できるよう、様々な施策を進めております。

その取り組みのひとつとして、これまで中止や延期となっていた様々なイベント等も主催者側が感染症対策に十分配慮したうえで開催いたしました。萩焼まつりや萩・大茶会、技・明木展、萩・明倫学舎マルシェ、夏みかんまつりなどに市外から多くの観光客が訪れ、いずれの会場もたくさんの方であふれ返り、萩のまちはかつての賑わいを取り戻したかのよう感じました。

萩は観光のまち。切れ目のない観光キャンペーンの展開等により、萩観光の振興に一層尽力する所存であります。新型コロナウイルス蔓延による閉塞感を打破し、引き続き、市民の皆様とともに「明るく元気な萩市」をつくるため「5つの良し」を基本とした萩のまちづくりに果敢に取り組んでまいりますので、どうぞよろしくお願いいたします。

日頃から災害に備えましょう！

防災危機管理課 ☎ 25-3808

どの警戒レベルが出たら、どう行動すればいいの？

市から警戒レベル4「避難指示」が発令された場合、対象地域の方は、全員速やかに危険な場所から避難してください。

緊急情報を知るために萩市防災メールに登録を

携帯電話やパソコンに、防災、気象、消防、地震、津波情報を24時間メールでお知らせします。

登録方法は市HPまたは、広報はぎ6月号に折り込みの萩市「指定緊急避難場所」「指定避難所」一覧をご覧ください。

萩市「指定緊急避難場所」「指定避難所」一覧表			
避難所	避難場所	避難所	避難場所
1	2	3	4
5	6	7	8
9	10	11	12
13	14	15	16
17	18	19	20
21	22	23	24
25	26	27	28
29	30	31	32
33	34	35	36
37	38	39	40
41	42	43	44
45	46	47	48
49	50	51	52
53	54	55	56
57	58	59	60
61	62	63	64
65	66	67	68
69	70	71	72
73	74	75	76
77	78	79	80
81	82	83	84
85	86	87	88
89	90	91	92
93	94	95	96
97	98	99	100

萩市「指定緊急避難場所」「指定避難所」一覧表

防災メールの登録方法▶



警戒レベル	避難行動等	避難情報等
警戒レベル5 命の危険 直ちに安全確保!	既に災害が発生・切迫している状況です。 命が危険ですので、直ちに身の安全を確保しましょう。	緊急安全確保 (市町村が発令) ※市町村が災害の状況を確認に把握できるものではない等の理由から、警戒レベル5は必ず発令される情報ではありません。
~~~~~<警戒レベル4までに必ず避難!>~~~~~		
警戒レベル4 危険な場所から 全員避難	災害が発生する危険が高まっています。 <b>速やかに危険な場所から避難先へ避難</b> しましょう。	避難指示 (市町村が発令) ※避難指示は、令和3年の対法改正以前の避難勧告のタイミングで発令されます。
警戒レベル3 危険な場所から 高齢者等は 避難	避難に時間を要する人(ご高齢の方、障害のある方、乳幼児等)とその支援者は危険な場所から避難をしましょう。その他の人は、避難の準備を整えましょう。	高齢者等避難 (市町村が発令)
警戒レベル2	避難に備え、ハザードマップ等により、自らの <b>避難行動を確認</b> しましょう。	洪水注意報 大雨注意報等 (気象庁が発表)
警戒レベル1	災害への心構えを高めましょう。	早期注意情報 (気象庁が発表)



▲警戒レベルに応じた避難行動・情報等 (政府広報オンラインHPより抜粋)

## 命を守るために知ってほしい「特別警報」

気象庁が発表する「特別警報」は、大災害が起こるおそれがあるときに、皆さんに最大限の警戒を呼びかけるものです。特別警報が発表された場合、非常に危険な状況にありますので、ただちに避難情報に従うなど、適切な行動をとってください。

### 「特別警報」のイメージ

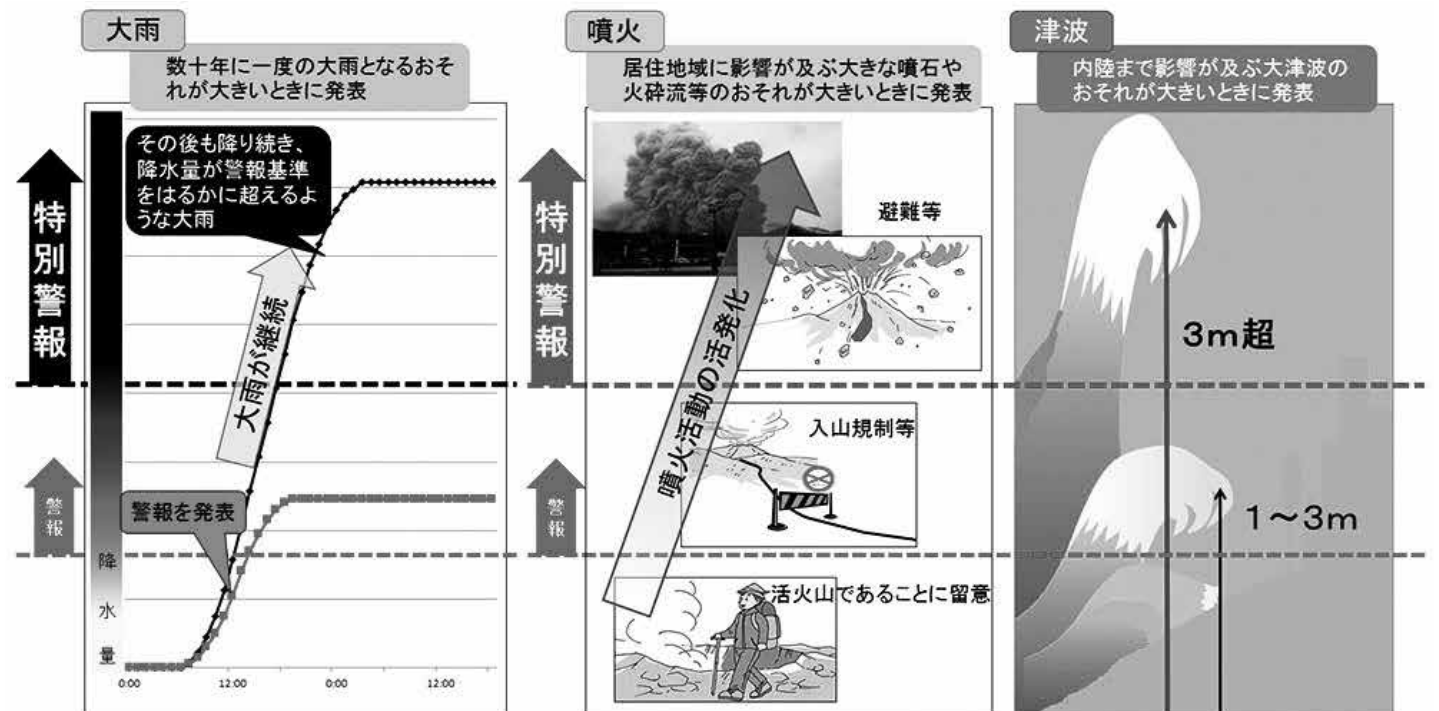

## 避難所での注意事項

- ・濃厚接触者や発熱、咳等の症状がある場合は、避難所に到着後、速やかに職員等に伝えてください。
- ・健康状態等により「濃厚接触者」、「発熱等の症状がある方」、「要配慮者や基礎疾患のある方」、「一般の避難者」ごとに避難する部屋を分けます。
- ・感染症対策のため、身体的距離の確保、こまめな手洗い、アルコール消毒、咳エチケット、定期的な換気にご協力をお願いします。
- ・ウイルスは粘膜を通じて侵入するため、汚れた手で目、鼻、口を触らないようにご注意ください。
- ・通常の非常持ち出し品に加え、マスク、消毒液、体温計、清潔なタオルの準備をお願いします。

リュックなどに入れておきましょう！

▼非常持ち出し品の例



## 新

## 避難所に公衆無線 LAN (Wi-Fi) を整備しました

災害時に避難者の通信手段等を確保するため、新しく下記の主要な避難所(16施設)に整備しました。

【事業費】 11,749 千円 (うち国庫補助金 7,831 千円)

- |                   |                           |                      |
|-------------------|---------------------------|----------------------|
| ▶ 木間体育館           | ▶ 田万川コミュニティセンター           | ▶ ふくえ〜る(福栄総合事務所)     |
| ▶ 萩長門清掃工場         | ▶ 小川交流センター(小川支所)          | ▶ 福栄老人福祉センター(紫福支所)   |
| ▶ 三見公民館(三見出張所)    | ▶ 須佐公民館・須佐文化センター          | ▶ 見島ふれあい交流センター(見島支所) |
| ▶ 大井公民館(大井出張所)    | ▶ 弥富交流促進センター(弥富支所)        |                      |
| ▶ 川上公民館           | ▶ むつみコミュニティセンター(高俣支所)     |                      |
| ▶ 旭マルチメディアセンター    | ▶ むつみ農村環境改善センター(むつみ総合事務所) |                      |
| ▶ 旭活性化センター(佐々並支所) |                           |                      |

## 土のう置場が変更になりました

松陰大橋高架下に土のうを備蓄していましたが、**旧椿東保育園グラウンド**に変更しています。

土のうを利用される場合は、防災危機管理課まで事前にご連絡ください。なお、不要となった土のうは、各自で処分をお願いします。



## 日頃から備蓄をしましょう

自宅で3日~1週間、待機ができるように食料品・飲料水を準備しましょう。

【参考】ローリングストック法

普段から少し多めに食材や加工品を買っておき、使ったら使った分だけ新しく買い足し、常に一定量の食料を家に備蓄しておく方法です。食料だけでなく、生活必需品等も備蓄しましょう。



食品備蓄のコツを紹介！



政府広報オンラインHP

# 「子育ての幸せが実感できるまちづくり」を目指して

## 萩市の現状と課題

令和2年に実施された国勢調査の結果、萩市の人口は5年前の調査時と比較し、4,934人減少（△10.0%）の44,626人となりました。また、14歳までの人口は3,910人、全体に占める割合が8.8%（山口県11.5%）に過ぎないことも判明しました。現在、本市で生まれる子どもの数は200人を下回っています。

人口ピラミッドのグラフを見ると将来を支える世代の人口が極端に少ないことがわかります。こうしたことは、将来にわたる人口減少を加速させることとなり、税収の減少による行政サービスの低下や地域経済の不振といったことにとどまらず、小売業や医療などの日常生活に必要なサービスが撤退するような状況を招きかねません。

萩市の人口ピラミッド（令和4年3月末）

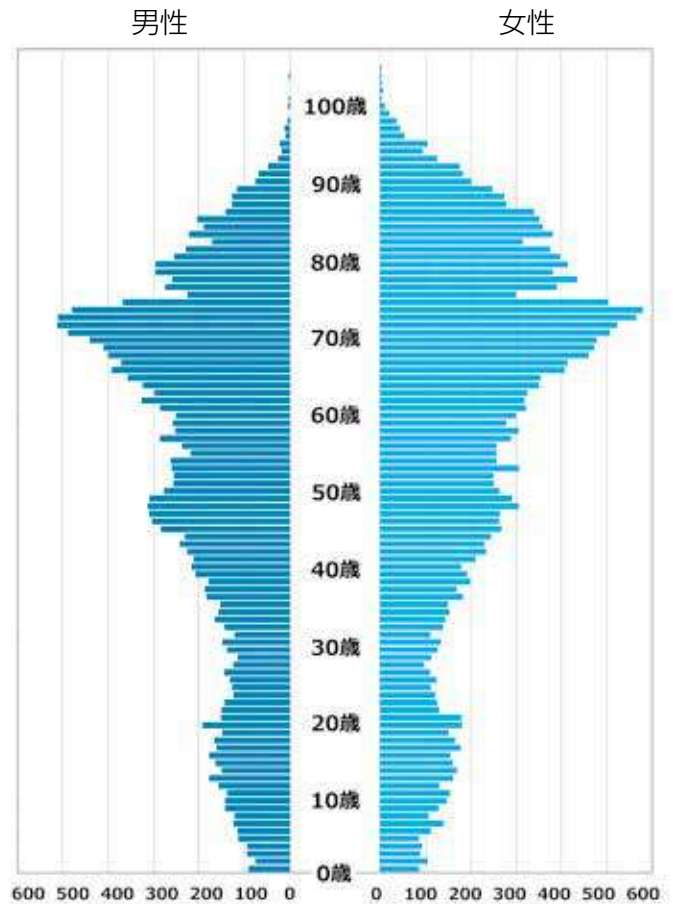

## 萩市基本ビジョンの目標と子育て支援

市では、このような状況を市民の皆さんと共有するため、政策体系の最上位に位置づけられている「萩市基本ビジョン」において、人口減少を最も大きな課題ととらえ、2027年の目標人口を40,000人とし、そのために社会増減（転入と転出の差）のマイナスを100人以内に、出生数を年間200人以上とすることを目指す施策に取り組むこととしました。

また、昨年実施した子育て世帯に対するアンケート結果では、理想とする子どもの数を持つ予定がないという方の6割以上が、「子育てや教育にかかる経済的負担が大きい」ことを理由として挙げられています。

市では、子育て世代包括支援センターHAGUを総合相談窓口として、育児などに関する不安の解消に努めており、次ページのとおり、妊娠前から成人期に至るまで切れ目のない経済的支援を実施し、萩市基本ビジョンに掲げる基本方針の1つである「子育ての幸せが実感できるまちづくり」を目指していきます。

## 新たな取り組み

一方、このような取り組みは行政だけでなく、市民の間でも少しずつ広がってきています。

佐々並地区では、児童の保護者や地区の皆さん、教職員たちが、少子化、人口減少に危機感を抱き、このままでは地区の小学校が廃校になるとの思いから「ささラブ応援隊」を結成し、市外から移住希望者を招き、小学校や空き家の見学会などの取り組みを始めました。

その結果、令和3年度以降、計4家族の移住が実現し、7人の子どもが増えることとなりました。こうした動きが市全域に広がっていくことを願っています。

次号「広報はぎ7月号」では、「ささラブ応援隊」の取り組みをご紹介します。





# 妊娠前から子育て期まで切れ目のない萩市の子育て支援



妊娠前・妊娠・出産・産後

- ・一般不妊治療費助成
- ・人工授精費助成（山口県）
- ・特定不妊治療費助成（萩市、山口県）
- ・不育症治療費助成（萩市）
- ・不育症検査費助成（山口県）

- ・風しん予防接種費用助成
- ・妊婦健康診査
- ・妊婦歯科健康診査
- ・産前産後サポート事業
- ・妊婦健康診査
- ・妊婦訪問



- ・産婦健康診査
- ・子育て世帯応援誕生祝金
- ・産婦訪問
- ・産後ケア



乳幼児期

- ・乳幼児健康診査
- ・病児、病後児、24時間保育
- ・保育料2人目以降無料化
- ・乳幼児相談、訪問
- ・地域の母子見守り事業
- ・子育て輪づくり活動
- ・育児教室
- ・乳幼児・子ども医療費助成
- ・小児予防接種費用助成
- ・多子世帯子育て支援金
- ・多子世帯応援誕生祝金（1歳時）



小・中学校

- ・小中学校児童生徒就学援助
- ・特別支援教育就学支援
- ・チャレンジ英語検定
- ・思春期ふれあい体験活動
- ・放課後子ども教室、萩輝きスクール
- ・多子世帯応援誕生祝金（6歳時、12歳時）
- ・子育て世帯応援学校給食費助成

高校・大学

- ・通学費用の助成
- ・離島高校生就学支援
- ・高校生女子寮の整備、運営
- ・給付型の奨学金制度
- ・奨学金返還支援制度の事前登録

「HAGU」では、妊婦・乳幼児訪問をはじめ、妊娠から出産、子育ての悩みの相談受付など、子育て世帯をサポートします♪

萩市子育て世代包括支援センター



母子アプリ「はぎHAGU」でも子育て情報を提供！



子どもの居場所づくりに取り組む団体支援

## 新規事業の紹介

### ○多子世帯応援誕生祝金

令和4年4月1日以降に出生する第2子以降の子どもを持つ世帯に祝金を支給（1歳、6歳、12歳時）



### ○奨学金返還支援制度の事前登録

大学等へ進学しやすい環境づくりを行うため、萩市に定住意思のある方の奨学金返還を支援

### ○子どもの居場所づくりに取り組む団体支援

食事提供（子ども食堂）や学習支援、相談事業など子どもの居場所づくりに取り組む団体に対して支援



### ○子育て世帯応援学校給食費助成

子育てにかかる経済的負担が大きい、中学校在籍中の学校給食費を助成

# 新型コロナウイルスワクチン4回目接種について

※令和4年5月24日現在の情報であり、変更になる場合があります。

市では4回目接種を次のように実施します。接種の詳細については、市から送付する接種券に同封の説明書や市HP等でご確認ください。

## 使用ワクチン

武田 / モデルナ社またはファイザー社のワクチン

※7月末までの個別接種および集団接種は、武田 / モデルナ社のワクチンを使用予定  
8月からはファイザー社のワクチンも使用予定

## ワクチン供給量

接種対象者(見込数)約25,000人に対し、国からのワクチン供給予定量はファイザー社のワクチンが約7,800回分、武田 / モデルナ社のワクチンが約24,000回分となっています。

そのため、ファイザー社のワクチンに希望が集中した場合は、接種できないこともありますので、ご理解をお願いします。

## 接種方法

個別接種(かかりつけ医等の医療機関で接種)と集団接種(公共施設等で接種)を予定

## 接種券送付時期

6月13日㊥から接種時期が来た方へ1週間ごとに送付

## 接種開始時期

個別接種は6月20日㊥から、集団接種は7月から開始予定

## 対象者

3回目接種を終了した日から5カ月以上経過した、次に該当する方



## 60歳以上の方

接種券等の発送については、接種時期が来たらご自宅へ郵送予定

※萩市へ転入する前に3回接種した方は、接種券等の発行手続きが必要なため、萩市ワクチン接種対策室までご連絡ください。

## 18歳以上60歳未満で下記に該当する方

### ○基礎疾患を有する方

(1) 以下の病気や状態の方で、通院/入院している方

1. 慢性の呼吸器の病気、慢性の心臓病(高血圧を含む)
2. 慢性の腎臓病、慢性の肝臓病(肝硬変等)
3. インスリンや飲み薬で治療中の糖尿病、または他の病気を併発している糖尿病
4. 血液の病気(ただし鉄欠乏性貧血を除く)
5. 免疫の機能が低下する病気(治療や緩和ケアを受けている悪性腫瘍を含む)
6. ステロイドなど免疫機能を低下させる治療を受けている
7. 免疫の異常に伴う神経疾患や神経筋疾患
8. 神経疾患や神経筋疾患が原因で身体の機能が衰えた状態(呼吸障害等)
9. 染色体異常
10. 重症心身障害(重度の肢体不自由と重度の知的障害とが重複した状態)
11. 睡眠時無呼吸症候群
12. 重い精神疾患(精神疾患の治療のため入院している、精神障害者保健福祉手帳を所持※、または自立支援医療(精神通院医療)で「重度かつ継続」に該当する場合)や、知的障害(療育手帳を所持している※場合)

※重い精神障害を有する者として、精神障害者保健福祉手帳を所持している方および知的障害を有する者として療育手帳を所持している方は、通院または入院をしていない場合も基礎疾患を有する者に該当

(2) 基準(BMI 30以上)を満たす肥満の方 BMI=体重(kg)÷身長(m)÷身長(m)

○新型コロナウイルス感染症にかかった場合の重症化リスクが高いと医師が認める方

▶ 接種券等の発送にあたり手続きが必要なため、接種を希望される方は萩市ワクチン接種対策室までご連絡ください。

## 萩市のワクチン接種に関するお問い合わせ

■ 萩市ワクチン接種対策室 ☎ 0838-21-5925(平日8:30~17:15) ▼ hagi-reserve@city.hagi.lg.jp

※市コールセンター(☎ 0838-21-5672)は、6月は停止し、7月1日㊥から再開します。

## 出会いの場づくり応援事業

～はぎキューピットプロジェクト～



独身男女の出会いのきっかけとなる婚活イベントを実施する団体に補助金を交付します。

- 応募資格** 「はぎ縁結び応援団」に登録された団体
- 募集要件** 20歳以上の独身男女を対象に、募集定員をおおむね10人以上で実施する婚活イベント  
①公募型：公募により募集  
②非公募型：市内の複数の企業等の連合体が、自社で雇用している独身者を対象とするもの
- 補助金額** イベント1件につき、①の場合：上限15万円、②の場合：上限10万円(補助率はどちらも10/10)
- 対象経費** 謝金、消耗品費、通信費、会場使用料など(宿泊費、交通費等は除く)
- 交付件数** ①・②あわせて2件程度を予定
- 応募方法** 企画政策課備え付けの所定の書類(市HPよりダウンロード可)を郵送または持参
- 募集締切** 10月31日⑨ ※交付上限額に達した時点で、募集を締め切らせていただきます。



『はぎ縁結び応援団』とは？

結婚を希望する独身男女をさまざまな形で応援する団体です

■登録対象 市内に事業所等がある企業・団体(実行委員会等の任意団体を含む)、個人事業主等(企業や団体の内部組織単位でも登録可)

■登録方法 企画政策課備え付けの登録申込書・誓約書(市HPよりダウンロード可)を郵送または持参

随時募集中!



**NEW** 7月に開所する「GO-ENセンター」(萩市・長門市・美祢市の3市が共同で運営する出逢いサポートセンター)でも会員を募集中!

◀詳しくはこちら

## 地域移住サポーター

問おいでませ、豊かな暮らし応援課 ☎ 25-3360

市では、人口減少に歯止めをかけるため、定住・移住対策の一環として、平成18年に「定住総合相談窓口」(現在の「はぎポルト-暮らしの案内所- (萩・明倫学舎4号館)」)を開設し、空き家情報バンクをはじめ各種相談、移住を促進するための支援を行っています。

「地域移住サポーター」は、地域一体となった支援体制の強化を図るため、各地域・地区に配置にされており、移住支援員と連携しながら、移住者と地域のパイプ役として活動しています。

### 新サポーター紹介



長岡 作人  
(大島地域)



林 一雄  
(田万川地域)



岡 泰俊  
(福栄地域)



野村 綾子  
(福栄地域)

地区	サポーター
三見	三原 孝之
大井	石田 征大
大島	長岡 作人
相島	坂倉 政之
見島	天賀 保義
川上	横山 吉己、吉富 健司
田万川	林 一雄、清水 吉次
むつみ	松田 由美子、永安 猛巳
須佐	石田 憲雄、奥山 明
旭	堀 文俊、廣田 頼篤
福栄	野村 綾子、岡 泰俊

市内で介護業務に従事する意思のある方の資格取得費用、または研修受講費用の一部を助成します。

**■対象者** 次の要件を全てを満たす方

- ・ 住所地での市税等の滞納がない
- ・ 市内介護サービス事業所等に勤務、または入職予定
- ・ 研修受講等を終了した後、市内介護サービス事業所等に、市内居住者は1年以上、市外居住者は2年以上継続して勤務する意思がある
- ・ 他の類似する助成金等を受給していない

**■助成対象となる経費**

入学料、受講料、教材費、修了試験受験料、受験手数料

**■申請時に必要なもの**

- ・ 本人確認が出来る物
- ・ 市外居住者のみ、住所地での市税等の滞納がないことが分かる書類
- ・ 受講内容、費用および日程が記載された書類(研修受講の場合)
- ・ 介護福祉士国家試験の受験票または申込書の写し(国家試験受験の場合)

**■申請先** 高齢者支援課、各総合事務所、支所、出張所



対象の研修・試験	助成上限額
介護職員初任者研修	50,000 円
介護福祉士実務者研修	80,000 円
介護福祉士国家試験	15,000 円



## 乳幼児・子ども、ひとり親家庭医療費助成制度の更新手続き

☎ 子育て支援課児童環境係 ☎ 25-3259

乳幼児・子ども、ひとり親家庭医療費助成制度の受給者証は、毎年8月1日に更新します。7月下旬に対象者の方は、「受給者証」を、対象とならなかった方には「非該当通知」を送付します。

ただし、下記の方は手続きが必要です。(現在受給中の方は、自動更新のため手続不要)



**■手続きが必要な方** (自動更新とならない方)

- ①これまで一度も申請されていない方 (新規申請)
  - ②未申告等により、所得の状況が把握できない方
  - ③健康保険証の加入状況が確認できない方 等
- ※変更があった場合は、届出が必要です。

**■手続きに必要なもの**

- ①健康保険証
- ②所得課税証明書 (萩市で所得要件の確認ができない方)

**■申請窓口**

子育て支援課、各総合事務所、支所、出張所

## 令和4年6月から児童手当制度の一部が変わります

☎ 子育て支援課子育て支援係 ☎ 25-3536

**■主な変更点**

1. 現況届の提出が原則不要となります。ただし、下記に該当する方は提出が必要です。

提出がない場合には、6月分以降の手当が受けられなくなりますのでご注意ください。

- ・ 配偶者からの暴力等により、住民票の住所と異なる市区町村で受給している方
- ・ 支給要件児童の戸籍や住民票がない方
- ・ 離婚協議中で配偶者と別居されている方
- ・ 法人である未成年後見人、施設・里親等の受給者の方
- ・ 萩市から提出の案内があった方
- ・ 過年分の現況届が未提出の方

2. 特例給付の支給に関わる所得上限限度額の新設

児童を養育している方の所得が、新設される所得上限限度額を超え、特例給付(児童1人あたり月額5,000円)の対象外となった受給者は児童手当等の支給を受けることができなくなります。

3. その他にも住所や氏名に変更があった場合等は、その都度、届出が必要です。

詳しくは市 HP をご確認ください。



# みんなで守ろう！考えよう！ 萩医療圏

問 地域医療推進課 ☎ 25-2182

市民の皆さんが安心して生活していくために「萩医療圏」について考えましょう！

## 医療圏とは？

- ▶ 地理的要因や人口分布等を踏まえ、一般的な入院治療（高度、特殊な医療サービスを除く）や二次救急医療を行う区域として、山口県が設定しています。
- ▶ 山口県の医療計画等に基づき、医療圏ごとに医療機能の充実や医師確保等が図られます。

### 萩医療圏



### 現状

- ▶ 医療従事者の高齢化、不足
- ▶ 二次救急体制が逼迫
- ▶ 萩医療圏からの流出患者が多い

## 萩医療圏がなくなるとどうなるの？

- ▶ より広域な医療圏が設定され、市民の医療ニーズが反映されにくくなります。
- ▶ 医療圏内（萩市内）の医療機能を維持する必要性が低下します。
  - ⇒ 市内の病院への派遣医師等が減少
  - ⇒ 市内の医療機能はますます低下

このままだと、一般的な入院治療や救急医療が地域内でできなくなる…。

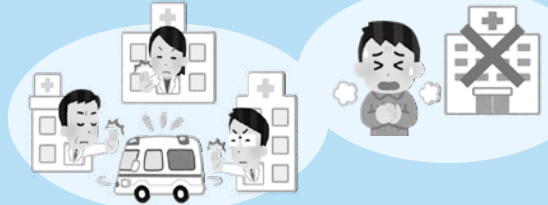

👉 萩医療圏を守ることが、身近な地域に必要な医療を守っていくことに繋がります

萩医療圏がなくなる  
萩市内の医療機能の低下

## 医療のないまちには人は住まなくなります

- ▶ 医療は、水道や電気と同様に生活に必要なインフラです。萩市で一般的な医療が受けられなくなれば、萩市に住む魅力は低下します。
- ▶ 医療を必要としている方やこれから萩へ移住を考えている若い世代が、萩市に住まなくなり、人口減少が進んでしまう恐れがあります。

萩市の  
魅力低下  
人口減少



萩医療圏を守ることが必要

## 萩医療圏を守るために

萩医療圏では中核病院を形成し、限られた医療資源を効率的に活用しながら、地域にふさわしい医療提供体制の構築が必要です。



「萩医療圏」の必要性を理解して、

私たちの生活に必要な医療を守っていきましょう！



## 萩市消費生活モニターを紹介

消費者と行政のパイプ役として、萩市消費生活モニターに10人が委嘱されました。任期は、4月1日から1年間です。業務は、消費生活に関する情報提供、地域における見守り活動の推進、研修会への参加などです。また、意見や要望をモニター通信にまとめ、市政情報コーナーや図書館等に設置しています。



### ■モニターの皆さん

大橋 真佐子(樫東)、中本 真弓(樫東)、中村 礼子(三見)、田中 須美子(大井)、藤原 由美子(川上)、杉山 恵子(江崎)、金田 富子(吉部下)、上崎 一夫(須佐)、藤本 明美(明木)、藤田 路乃(黒川)

問消費生活センター ☎ 25-0999

市外にお住まいの方へのお知らせにご協力をお願いします！

**令和3年度ふるさと寄付**  
過去最高の1億7,245万5,500円の寄付をいただきました！

市では、魅力あるまちづくりを推進するため、「ふるさと寄付」に取り組んでいます。

いただいた寄付金は、まちづくりのさまざまな分野で大切に活用していきます。

### ■選べるお礼の品は500種類以上！

萩市の魅力あふれるお礼の品で、ふるさと寄付を推進していきます。



ブランド牛



水産加工品



萩の地酒



萩焼

### ■寄付の申し込み

各ふるさと納税ポータルサイトのほか、電話、メール、FAXからも申し込みいただけます。

問産業戦略室 ☎ 25-3613



## 県内初

## はぎ地域づくり協同組合が活動開始！

多様な人材を通年雇用し、労働力を求める組合員等へ人材派遣を行う「はぎ地域づくり協同組合」が、4月15日に山口県知事から県内初となる特定地域づくり事業協同組合として認定を受け、5月2日に事業を開始しました。

むつみ地域吉部下の組合事務所で開催された事業開始式では、吉松代表理事から、4人の派遣職員に辞令の交付および訓示が行われました。



吉松代表理事から派遣職員に辞令交付

その後、むつみ地域内のほ場に移動し、早速、田植え作業を行いました。派遣職員は、1人が市内から、3人が市外からの採用となっています。

市では、地域に新たな雇用の場を創出することで移住・定住を促進し、地域人口の急減に対応する新たな取り組みとして「はぎ地域づくり協同組合」を位置付け、活動を支援しています。

問農政課 ☎ 25-4192



派遣職員による田植え作業

## 河川海岸一斉清掃等

家族ぐるみ、地域ぐるみで清掃にご参加ください。

日 7月3日 日 早朝～、小雨決行

※荒天の場合は17日 日 に延期

場 市内の河川および海岸、道路等

※町内により日程が前後する場合がありますため、事前に町内会にご確認ください。

※開始時間は各地区の実情に合わせて実施してください。

※当日、萩地域は6:30に実施について防災メール(三見・大井地区はサイレン)でお知らせします。

総合事務所管内については、各総合事務所へお問い合わせください。



## ごみの処理方法

収集したごみは、焼却しないで燃やせるごみと燃やせないごみ(缶、びん類を含む)に分け、配布した市指定袋に入れ、交通の支障にならない場所に集積してください。

## 刈り草の処理方法

交通の支障にならない場所に、できるだけまとめ、河川に落ちないように集積してください。

※各町内で敷き草として利用される場合は、そのまま刈り置いてください。

## 作業上の注意

- ごみを入れた袋や刈り草は、収集車が通れる場所まで出してください。
- かま、手袋、帽子等は各自で準備して、熱中症やケガなど、安全には十分注意してください。
- 作業中にケガ人や急病人が発生した場合は、萩市消防署(☎ 25-2772)へ電話してください。
- 草刈り機を使用する際は、安全な服装や手袋、防護眼鏡等を着用して、人との間隔を十分に取り、特に斜面での作業は足場の安全を確認してください。
- 新型コロナウイルス感染症と熱中症予防対策に気を付けて、無理のない範囲でご協力をお願いします。
  1. 気温、湿度が高い中でマスクを着用すると、熱中症のリスクが高くなるおそれがあります。屋外で人と、十分な距離(2m以上)が確保できる場合は、熱中症予防のため、マスクをはずすようにしましょう。
  2. 熱中症を防ぐために、のどが渇いていなくても、こまめな水分補給を心掛けるようにしましょう。

## ケガなどの診察受付

萩市休日急患診療センター ☎ 26-1397

## 7月3日 日～9日 土は萩市環境美化週間です！

市民の皆さんのリサイクルに対する関心を一層高めるため、展示コーナーの設置や環境講演会等を行います。

## ■萩市環境美化週間イベント「環境講演会」

日 6月24日 日 13:30～15:00

場 エコプラザ・萩

定 30人(先着順)

演 「地産地消のトイレットペーパー ～え？そんなことでもSDGs?～」

講 烏田 栄二(萩市廃棄物減量および地域美化推進審議会委員)

## ■展示コーナー「3きりに取り組もう」

日 6月24日 日～7月31日 日

場 エコプラザ・萩

令和4年度

# 萩市職員募集

市では、将来の萩市を担うチャレンジ精神旺盛な職員を募集します。多くの方の応募をお待ちしています。  
 ※申込方法などの詳細は募集要項をご覧ください。なお、募集要項は募集期間の初日から、市HPでダウンロード、または請求により郵送します。

募集職種		募集人員	受験資格 (すべての条件を満たすこと)	募集期間	試験	
					第1次	第2次
上級 (大学卒)	事務職	若干名	・平成7年4月2日以降に生まれた方 (27歳以下) ・4年制大学を卒業した方 または令和5年3月に卒業見込みの方	6月1日㊦ ～14日㊦	日7月10日㊥ 場市役所 内教養試験 (事務、建築士) 専門試験 (土木、保育士) 作文試験 職場適応性検査 事務適性検査 (事務、土木) 集団面接	日8月下旬 場市役所 内個人面接
	土木 技術職	若干名				
保育士		若干名	・平成7年4月2日以降に生まれた方 (27歳以下) ・保育士免許を有する方、または令和 5年3月までに取得見込みの方			
文化財専門職 【建築士】		1人	・昭和58年4月2日以降に生まれた 方(39歳以下)で、二級建築士以上の 資格を有する方			
文化財専門職 【発掘調査および 文化財保護業務】		1人	・昭和58年4月2日以降に生まれた 方(39歳以下) ・4年制大学を卒業または大学院を修 了した方で、考古学、歴史学、文化財学 その他これに準ずるいずれかを履修し た方 ・埋蔵文化財発掘調査の実務経験を3 年以上有する方			
市民病院 看護師		10人 程度	・昭和47年4月2日以降に生まれた方 (50歳以下) ・看護師の資格を有する方、または資 格取得見込みの方			
市民病院 薬剤師		2人 程度	・昭和57年4月2日以降に生まれた方 (40歳以下) ・薬剤師の資格を有する方、または資 格取得見込みの方			
市民病院 診療放射線技師		1人	・平成9年4月2日以降に生まれた方 (25歳以下) ・診療放射線技師免許を有する方また は資格取得見込みの方			

## ■採用日:令和5年4月1日㊥

- ※上記以外に、萩市民病院看護師・薬剤師(有資格者のみ)は随時募集しています。
- ※満年齢は令和5年4月1日現在の年齢です。
- ※萩市内に居住できる方(市民病院医療職は、特別な事情がある場合を除く)に限ります。
- ※今後の退職者の状況により、職種・募集人数を追加・変更する場合があります。
- ※今後の募集予定については、「広報はぎ7月号」でお知らせします。



萩市職員募集・  
採用試験について

問 人事課 ☎ 25-1239



# 情報案内板

<b>日</b> 日時	<b>場</b> 場所	<b>内</b> 内容	<b>定</b> 定員	<b>料</b> 参加料	<b>申</b> 申し込み
<b>対</b> 対象	<b>講</b> 講師	<b>演</b> 演題	<b>締</b> 締切	<b>持</b> 持参品	<b>問</b> 問い合わせ

※料の記載がないものは参加無料

## お知らせ

### 情報公開制度および個人情報保護制度の利用実績

情報公開条例に基づき、市の持つさまざまな情報を請求に応じて公開しています。令和3年度の利用実績は次のとおりです。

#### ○情報公開制度

■開示請求の件数 70件（口頭での請求を除く）

■開示決定等の状況

開示 58件（うち20件は、部分開示）、不開示 12件

■不服申立の状況 2件

#### ○個人情報保護制度

■開示請求の件数 11件（口頭での請求を除く）

■開示決定等の状況

開示 11件（うち5件は、部分開示）  
不開示なし

■不服申立の状況 なし

問総務課 ☎ 25-3359

### 教科書展示会

現在使用している小・中学校教科

書の見本本・教科書目録等を展示します。多くの方にご覧いただき、ご意見を受け付けます。

日 6月1日⑥～7月28日⑥まで

場 萩図書館

問 学校教育課 ☎ 25-3562

### 令和4年度 長州ファイブジュニア英国語学研修の中止

派遣先である英国が、外務省の感染症危険情報で、危険レベル2の対象となっており、派遣生徒の健康と安全が十分に確保できない状況にあることから、長州ファイブジュニアの英国への派遣研修は中止します。

問 教育政策課 ☎ 25-3141

### 令和3年度水道水質検査結果

市では、水道水が水質基準に適合していること、また、安全性を確保するため、水道法に基づく水質検査を行っています。

場 蛇口、浄水場出口、原水（浄水場で処理する前の水）

■項目 一般細菌、大腸菌等 51項目（原水については 38項目）

■回数 項目および地域ごとに設定  
■結果 市内75カ所の検査地点において、項目すべてで基準に適合し、安心して利用できます。

詳しい検査結果は、水道工務課、本庁市政情報コーナー、各総合事務所、市HPでご覧いただけます。

問 水道工務課

☎ 25-2398



### 排水設備指定工事店の追加

排水設備工事を施工の際は、必ず市の指定業者（工事店）へ申し込んでください。

○(株)シンセイ工業 山口営業所（江崎）

☎ 0856-25-2077

問 下水道建設課 ☎ 25-4651

### 「ウクライナ人道危機救援金救援金箱」設置期間の延長

■受付期限 9月30日⑥まで

■受付場所 総合福祉センター、市役所ロビー、各総合事務所ほか

問 福祉政策課 ☎ 25-3550

## エコプラザ・萩情報

◎休館日 毎週水曜日、毎月第2木曜日

椿東 4703-49 ☎ 24-5300

### ◎不用品活用銀行

#### ■おゆずりします

テレビボード、ヘアドライヤー、冷凍冷蔵庫、冷凍庫、大名膳、会食用漆椀セット、プリンターのインク、キャッチャーのマスク、軟式野球ファースト用グローブ、介護用風呂イス、座イス、五月人形、番茶急須セット、木製おぼん、プラスチック製おぼん、オイルヒーター、ジョウバ、原付バイク、無煙ロースター、スチームクリーナー、カーオーディオスピーカー、ステアリングホイール、萩焼各種、女性用ジーパン各種、インスタントカメラ、木製ラック、電気圧力鍋、ステンレスポット、遮光カー

テン、七五三着物、三輪自転車、漢和辞典、国語辞典

#### ■おゆずりください

ビデオデッキ、煎茶器セット、電気圧力鍋、木製ベッド、ミシン、座布団、ちゃぶ台、萩幼稚園長袖体操服（110サイズ）

※登録は3カ月間。登録者と直接交渉。希望者はこちらへご連絡ください。

### ◎リサイクル講座

○さき織講座（お子様大歓迎！）

日 7月23日④、24日⑤ 10:00～15:00

内 裂いた布を織って小物を作る

定 10人（両日参加可能な方）

料 2日間で500円（材料費別）

締 6月2日⑥～14日⑦ 16:00まで

※応募者多数の場合は、6月17日10:00から公開抽選。抽選に参加する方は事前に連絡してください。

### ◎雑貨の販売について

日 6月12日⑥～26日⑥ 14:00まで

◎家具・自転車・人気の雑貨の抽選

■応募期間 6月12日⑥～19日⑥ 12:00まで

■抽選日 6月19日⑥ 13:00～

※エコプラザ・萩は、HPで最新情報を掲載しています。

詳細はこちらから→



## お知らせ

### 漏水調査にご協力

市では、道路等に埋設されている水道管から水道メーターまでの漏水の有無を調べる漏水調査を計画的に行っています。

調査の際、宅地内に立ち入ることや、騒音等を避けるため交通量の少ない夜間に調査を行うことがあります。ご理解とご協力をお願いします。

なお、作業員は萩市の身分証明書を携帯しています。不審な点がありましたらご連絡をお願いします。詳しくは市HPをご確認ください。

■調査対象地区 川内の一部(土原、吉田町、東田町、北古萩町、浜崎町、堀内、平安古、江向 他)、大井港地区  
■調査期間 6月上旬～11月下旬(予定)

問水道工務課 ☎ 25-2398

### 指定管理者の変更

4月から「萩市生活館(相島文化センター)」の指定管理者が、山口県農業協同組合からJA協同サポート山口(株)に変わりました。

問JA山口県介護支援センター

☎26-0111、福祉政策課 ☎25-3535

### 外国人労働者問題啓発月間

外国人労働者の雇入れや離職の際は、その氏名、在留資格等についてハローワークへの届出が必要です。

問ハローワーク萩 ☎ 22-0714

### 不正改造車排除強化月間

不正改造車の騒音などによって、多くの方が平穏な生活環境を脅かされていること、不正改造は犯罪であることを自動車ユーザーは認識し、不正改造は「しない」、「させない」ようにしましょう。

問山口運輸支局 ☎ 083-922-5398

### 寄付

○マックスバリュ西日本(株)より企業版ふるさと納税として現金44万2,461円

## 募 集

### 菊ヶ浜海水浴場監視員

日 7月9日①～8月28日②  
8:30～17:30(内7時間45分勤務)

場 菊ヶ浜海水浴場

対 ①ライフセービング協会(ペー

シックセーバー) 資格取得者

②水泳経験のある心身ともに健康な18歳以上で、7月9日①の講習を受けることのできる方

■賃金(日額)

① 9,200円 ② 7,750円

定 15人程度(予定)

申 6月15日①までに、履歴書(写真貼付)を郵送または持参

問観光課 ☎ 25-3139

### 萩海運の船員

○見島航路船舶「ゆりや」船員(機関員)

■募集人員 1人

■応募資格 満18歳以上、見島から乗船勤務できる方(船員経験不問)

■待遇 萩海運(有)給与規程による

■選考日 7月9日①

■選考方法 筆記試験、面接

■採用日 8月1日②

申 6月30日①までに、市販の履歴書(写真貼付)を郵送または持参

問〒758-0024萩市東浜崎町139-1  
萩海運(有) ☎ 25-2040

### 無事故・無違反コンテスト 150

■期間 7月4日①～11月30日②(150日間)

対 県内に居住または在勤の方

料 ①オフィス・コース(5人1チーム)3,350円、②ファミリー・コース(3人1チーム)2,010円、③シルバー・コース(2人1チーム)1,340円

■賞品 無事故・無違反達成チームの中から抽選で、商品券等を贈呈

申 6月30日①までに、市民活動推進課、各総合事務所、支所・出張所、萩警察署、江崎幹部交番備え付けの申込書と参加料の払込金受領証を提出

問市民活動推進課 ☎ 25-3601  
萩警察署交通課 ☎ 26-0110

### 放送大学 10月入学生

インターネット、ラジオ、テレビによって学ぶことができる通信制の大学です。

## 市 議 会 6 月 定 例 会

日 6月15日①～30日②

場 萩市議会議場

日	開議	日程
15日①	10:00	会期の決定、諸報告、議案上程
16日①	10:00	議案質疑、委員会付託
20日②、21日② 22日②	10:00	一般質問
23日②、24日②	10:00	各常任委員会
30日②	10:00	委員長報告、質疑・討論・表決

※議会は傍聴することができます。日程は変更になることがあります。

問議会事務局 ☎ 25-3144

◆一般質問の放送日程 萩テレビ、萩市総合情報施設(農村型ケーブルテレビ)で生中継(122ch)(一部変更となる場合があります)。エフエム萩(77.5MHz)で生中継。

## ■出願期間

第1回:6月10日(金)～8月31日(土)

第2回:9月1日(土)～9月13日(日)

■問 放送大学山口学習センター

☎ 083-928-2501

## 吉田松陰顕彰吟詠コンクール 全国大会

吉田松陰の漢詩・和歌・俳句の中  
から課題10題の競吟。

■課題吟 詩吟(ほうしんりゅう) 心流吟(しんりゅう) 道寶水会  
HPでご確認ください。

■参加資格 どなたでも

■開催日 8月7日(日) 9:00～

■料 小学生まで1,000円、一般(合吟  
の部)6,000円・(漢詩の部)3,500  
円・(和歌・俳句の部)3,500円、壮士  
吟者の部(壮士吟者のみ)5,000円

■申 6月30日(土)までに、〒753-002  
1 山口市桜島3丁目5-3 吉田松陰  
顕彰吟詠実行委員会事務局へ郵送

☎ 083-925-4304

## 講演・講座

### 萩ユネスコ協会 文化講演会

■日 6月4日(土) 14:40～15:50

■場 市民館 小ホール

■演 「高校生の元気で萩を元気に  
～萩の町にある高校の使命～」

■講 竹村 和之(かずゆき) (前県立萩高等学校校  
長・現県立岩国高等学校校長)

■対 一般市民

■定 30人(先着順)

■申 文化・生涯学習課 ☎ 26-5636

### 子育て支援センター行事

◎子育て誕生会(4～6月生まれ)

■日 6月17日(金) 10:30～11:00

■場 日の丸保育園

■対 4～6月生まれの未就園児とそ  
の保護者

■締 6月10日(金)

◎子育て運動会

■日 7月1日(金) 10:00～11:30

■場 萩セミナーハウス体育館

■対 未就園児とその保護者(先着20組)

■締 6月27日(日)

【共通事項】

■申 子育て支援センター ☎ 25-4488

### 暮らしに役立つ図書館講座

■日 6月15日(土) 10:30～11:30

■場 萩図書館2階

■演 「誰でも出来る体幹の整え方」

■講 大草 千秋(ちあき) (ゼロトレ公認インス  
トラクター)

■定 20人(要申込・先着順)

■問 萩図書館 ☎ 25-6355

15:30～16:00

②小川小学校 6月17日(金)

8:05～8:25

③育英小学校 6月30日(土)

14:00～14:30

④萩図書館2階研修室

6月25日(土) 14:00～14:30

※④は定員20人(申込必要)  
読み手ボランティアを募集中。  
希望の方は、市民活動推進課へ申し  
込み(希望人数到達時点で終了)

◎男女共同参画週間パネル展

■日 6月20日(日)～30日(土)

■場 市役所ロビー

○男女共同参画図書コーナー

■日 6月1日(土)～30日(土)

■場 萩・須佐・明木図書館、田万川中  
学校図書館

■テーマ 「だれもが自分らしく生き  
るために～令和4年度版読んでほしい  
男女共同参画図書～」

○おとうさんとおじいちゃんの  
読み聞かせ

みんなに読んでほしい男女共同参  
画図書の中から選んだ本を、子ども  
たちに読み聞かせます。

■日 ①明木図書館 6月8日(土)

## 納期のお知らせ

納期限までに忘れずに納めま  
しょう

- ・市県民税(1期)
- ・国民健康保険料(1期)
- ・介護保険料(1期)

※納期を過ぎると督促手数料や  
延滞金がかかる場合があります  
のでご注意ください。

※コンビニ収納やスマートフォン  
決済もご利用ください。

※便利で確実な口座振替をぜひ  
ご利用ください。

■納期限 6月30日(土)

■問 収納課 ☎ 25-3575

## 甲種防火管理者資格取得講習会

■日 7月21日(土) 9:00～16:50

7月22日(日) 9:00～12:00

■場 消防本部

■対 防火管理者の選任が必要な事業所  
の管理・監督的な立場の方

■定 30人程度(萩管内の方優先)

■料 3,500円

■申 6月21日(土)～7月14日(土)まで  
に、消防本部備付の受講申込書(市  
HPからもダウンロード可)を消防  
本部予防課まで郵送または持参  
〒758-0041 江向428-2  
消防本部予防課 ☎ 25-2798

○萩市女性相談窓口をご利用ください

配偶者や交際相手等からの暴力、  
男女共同参画に関する相談を受け  
付けます。

■萩市女性相談窓口専用ダイヤル  
月～金曜日、8:30～17:15

☎ 25-3366

面接相談の予約は、  
メール(市HP)でも  
できます。

■DVホットライン(緊急用)

☎ 0120-238-122

※いずれも女性相談員が対応し、  
秘密は厳守します(相談無料)

■問 市民活動推進課 ☎ 25-3227



## 講演・講座

### 脳の健康楽習会

週に1度、簡単な教材を使用し、読み書きや計算で脳を活性化します。教室での仲間づくりを通して、健康寿命を延ばします。

日 6月22日㊤～12月14日㊤(毎週水曜日) 10:00～11:30 予定(祝日を除く)

場 総合福祉センター交流室 1,2

対 おおむね65歳以上の方、認知症予防に関心のある方

定 16人程度

料 2,400円(毎月の教材費)

申 6月15日㊤までに、地域包括支援センターへ ☎ 25-3521

### 史都萩を愛する会例会講演会

一昨年に、萩城下町大絵図の修復に携わられた馬場氏の講演会です。

日 6月11日㊤ 15:00～16:30

場 萩博物館 講座室

演 「文化財の復元・修復について」

講 馬場 良治氏(国選定保存技術保持者)

※定員はありません(申込不要)

問 史都萩を愛する会事務局(萩博物館内)

☎ 25-6447



### NPO萩まち博講座

NPO 萩まちじゅう博物館では、市民の皆さんに萩を再発見していた

だくための市民講座を開催します。

日 6月26日㊤ 13:30～15:00

場 萩博物館 講座室

演 「萩の歴史的町並み」

講 大槻 洋二(萩博物館館長)

※NPO 会員募集中です。

あなたもNPO 萩まちじゅう博物館の活動に参加しませんか。

申 NPO 萩まちじゅう博物館事務局へ ☎ 25-3177

## 試験

### 給水装置工事主任技術者

試験日および願書受付期間の公表は、6月1日㊤を予定しています。

※詳細については、(公)給水工事技術振興財団 HP へ

問 水道工務課

☎ 25-2398



### 介護支援専門員実務研修受講

日 10月9日㊤

場 山口県立大学(北キャンパス)

■受付期間 6月13日㊤～7月8日㊤

対 保健・医療・福祉に係る法定資格保有者および相談援助業務従事者(実務経験5年以上)

※詳細についてはHP へ

申 山口県長寿社会課

☎ 083-933-2774



## 相談

### 人権・行政・公証相談

日 6月1日㊤ 10:00～12:00

※事前予約制(前日まで)。

場 市役所本庁

問 市民活動推進課 ☎ 25-3373

### 消費生活無料法律相談(借金相談含む)

日 6月10日㊤ 10:00～12:00

場 市役所本庁

■弁護士 ながたに よしあき 長谷 義明

対 市民(先着4人、1人30分)

※事前予約制(当日受付可)。

問 消費生活センター ☎ 25-0999

### 無料法律相談

日 6月22日㊤ 10:00～15:00

場 市役所本庁

■弁護士 まさのぶ 山口 正之

対 市民(先着12人、1人20分)

※事前予約制(6/1から受付開始)。

問 市民活動推進課 ☎ 25-3373

### 身体障がい者巡回相談(整形外科)

日 7月21日㊤ 13:30～14:30

場 総合福祉センター

内 補装具交付の要否判定、処方および適合判定

対 身体障害者手帳所持者等

■相談員 山口県身体障害者更生相談所の指定医

申 7月1日㊤までに、福祉支援課へ

☎ 25-3523

### 高齢者・障がい者のための弁護士電話法律相談

日 6月14日・28日、7月12日・26日、8月9日・23日(いずれも火曜日) 10:00～12:00

■相談受付 ☎ 083-920-8730

問 山口県弁護士会

☎ 083-922-0087

### 萩健康福祉センター行事

○1日㊤ 13:00～風しん抗体検査、13:30～HTLV-1抗体検査、C型・B型肝炎ウイルス検査、14:00～

## 第26回参議院議員通常選挙

参議院議員通常選挙は、公示日6月22日㊤、投票日7月10日㊤の日程で行われる予定です。

### ■期日前投票の開設予定

○萩市役所期日前投票所は6月23日㊤から

○総合事務所支所出張所は7月4日㊤から

詳しい日程は、選挙期日決定後広報はぎ7月号に掲載予定です。

※選挙日程は、国会の会期延長等により変更される場合があります。

問 選挙管理委員会 ☎ 25-2912

17:00～エイズ即日検査  
 ○8日ⓧ 13:30～骨髄ドナー登録会  
 ○21日ⓧ 13:00～心の健康相談  
 ○22日ⓧ 13:00～お酒に関する困りごと相談  
 ※いずれも予約制  
**問** 萩萩健康福祉センター  
 ☎25-2667



## 萩広域はばたき教育相談会

**日** 7月28日ⓧ 9:00～17:00  
**場** 総合福祉センター  
**対** 子どもの学習や進路・就労について心配な保護者、特別な支援を要する子どもの保護者(子どもの同席可)  
**申** 6月24日ⓧまでに、学校教育課へ ☎25-3558

## スポーツ

### 弓道教室

**日** 6月27日ⓧ～8月8日ⓧまでの毎週月、水、金(全15回) 20:00～22:00  
**場** 萩武道館弓道場  
**内** 体配、射法など弓道の基礎練習  
**対** 市内に在住、在勤の社会人  
**定** 25人(先着順)  
**講** 萩市弓道連盟  
**料** 1,000円  
**申** 6月16日ⓧまでに、市民体育館備え付けの申込用紙を提出  
**問** スポーツ振興課 ☎25-7311

## イベント

### 平山郁夫版画展

日本ユネスコ協会連盟による「東日本大震災子ども支援募金」チャリティー企画です。  
**日** 6月17日ⓧ～20日ⓧ 9:30～17:30  
**場** 阿武町民センター  
**問** 萩ユネスコ教会(文化・生涯学習課内) ☎25-3590、(株)ほるぷエーアンドデイ ☎090-2736-6193

## レコードコンサート

日本を代表するシンガー・ソングライターで、現在も第一線で活躍を続ける井上陽水の特集です。  
**日** 6月19日ⓧ 14:00～  
**場** 萩・明倫学舎本館インフォメーションセンター  
**申問** NPO 萩明倫学舎 ☎21-0304

## 日本工芸会陶芸部会 50周年記念展 未来へつなぐ陶芸—伝統工芸のチカラ展

歴代人間国宝から若手陶芸家 137人の名品 139点を紹介。  
**日** 7月2日ⓧ～8月28日ⓧ  
**場** 山口県立萩美術館・浦上記念館 ☎24-2400

## いけばな展 「七色のハーモニー」

萩華道協会の七流派が、七色の個性を表現。花器にはガラスの器を使用。色・花・器のハーモニーをお楽しみください。  
**日** 6月25日ⓧ～26日ⓧ 9:00～17:00(26日のみ16:00まで)  
**場** 旧久保田家住宅  
**問** 萩華道協会(長岡) ☎25-0986

## 若手社会人向けおもてなし講座

アジアの空の玄関口である福岡空港で、実際に接客対応している日本航空(JAL)のグランドスタッフが常に大切にしている「おもてなしの心」について考え、実践を交えながら体感できる講座です。

若手社会人向けの実践的な接遇について学べます。

**日** 7月7日ⓧ 18:30～20:00(開場17:30)  
**場** 総合福祉センター3階 大会議室  
**内** 接遇の基礎「おもてなし5原則」について、お客さま対応について  
**対** 市内の事業所に勤務している入社2年以内の方  
 ※事業者単位での申込み可  
**定** 30人(先着順)  
**申** 6月30日ⓧまでに、QRコードから申し込み、または氏名、会社名・組織名、入社年数、住所、電話、メールを商工振興課へ ☎25-3108



## ツインシネマ

Movie

○高津川 ～6/17  
 ○ウェストサイドストーリー ～6/3  
 ○カムアンドゴー ～6/17  
 ○おそ松さん 6/4～24  
 ○名探偵コナン ハロウィンの花嫁 6/25～  
 ※テアトルクラシックス作品上映開始 6/4～

**問** 萩ツインシネマ  
 ☎21-5510



最新情報はこちらから⇒

## 通行規制にご協力を

**問** 水道工務課 ☎25-2398

- 配水管布設替工事(古魚店町、油屋町、恵美須町ほか)
- 工事期間 6月下旬～12月下旬(予定) 8:30～17:00
- 規制内容 車両通行止(歩行者・自転車通行可) 夜間、工事休止日は開放、車両通行止をする区間は工事の進捗により日々移動します。



# 5月の萩は賑わいました！

## 萩焼まつり



(5月1日～5日)



(5月3日)

## 萩・大茶会

## 萩往還まつり 技・明木展 mini



(5月3日)



(5月5日)

## 奇兵隊パレード

## 萩・夏みかん まつり



(5月14日～15日)



(5月22日)

## 浜崎伝建 おたから博物館

## 6月 保健ガイド

セ…センター ※…要予約

問健康増進課 ☎ 26-0500

### ◎萩地域

- 2日☎ 椿東健康づくり教室/椿東小地域ふれあいセ/13:30～  
大井グッドヘルス/大井公民館13:30～
- 8日☎ 越ヶ浜グッドヘルス/越ヶ浜介護予防セ/13:30～  
白水健康教室/白水会館/10:00～
- 9日☎ こころの相談日(※)/萩市保健セ/13:30～
- 10日☎ 三見ソナタ(栄養編)/三見公民館/13:30～
- 10日、24日☎ 健康づくり応援隊体操(萩だいたい体操)/  
萩市保健セ/10:30～
- 16日☎ 浜崎タマちゃん体操会/浜崎みんなの家/13:30～
- 20日☎ 御許町健康教室/御許町公会堂/13:30～
- 23日☎ こころの相談日(※)/萩市保健セ/13:30～

### ◎田万川・須佐地域

- 1日☎ 弥富元気クラブ/弥富公民館/9:30～
- 2日☎ エアロビクス教室/小川交流セ/10:00～
- 3日☎ 元気もりもり体操会/須佐保健セ/9:30～
- 6日☎ 平山台体操/平山台駐車場/11:00～

8日☎ 脳トレ楽習会/田万川保健セ/10:00～

9日☎ みんなの健康運動教室/須佐保健セ/13:30～

14日☎ 応援隊ウォーキング/道の駅ゆとりパーク田万川  
/10:00～

16日☎ エアロビクス教室/田万川体育館/10:00～

21日☎ すくすく相談会/須佐保健セ/10:00～

28日☎ 新・健康ちょ筋教室/田万川コミュニティセ/9:30～

### ◎旭・川上地域

1日☎ 定例乳幼児相談(※)/川上保健セ/10:00～

17日☎ 川上健康運動教室/川上保健セ/9:30～

28日☎ あさひ健康運動教室/旭マルチメディアセ/10:00～

### ◎むつみ・福栄地域

1日☎ むつみ楽しく体を動かす会/むつみ農村環境改善  
セ/13:30～

9日☎ 福栄楽しく体を動かす会/福栄保健セ/13:30～

22日☎ 定例乳幼児相談(※)/むつみ総合事務所/10:00～

お誕生おめでとう

ご結婚おめでとう

お悔やみ申し上げます

※令和4年4月16日～5月15日の期間で、広報はぎ慶弔欄記載申込書に記入された内容で、掲載しています。

## 人の動き

人口／44,145人(前月比-6) 男／20,473人(前月比+17) 女／23,672人(前月比-23)  
世帯数／22,940世帯(前月比+106) 出生／10人 死亡／59人 (令和4年4月末日)

「広報はぎ」に対するご意見・ご感想をお寄せください。  
お寄せいただいたご意見・ご感想は、今後の広報紙づくりの参考にさせていただきます。

●問い合わせ / 広報課 ☎ 25-3178 FAX 26-5458  
メール [kouhou@city.hagi.lg.jp](mailto:kouhou@city.hagi.lg.jp)

## 市の広報番組

- ◎ケーブルテレビ「マイたうん萩」
  - ▶放送時間 6月第2・4土曜日 9:00～ほか
  - ▶放送局 はあぶビジョン121ch ☎25-7400
- ◎エフエム萩「情報ウェーブ萩」
  - ▶放送時間 月～金曜日の8:50・12:50・16:50
  - ▶周波数 FM77.5MHz ☎26-0775

# 6月情報カレンダー

※新型コロナウイルス感染症感染拡大防止のため、急遽中止・延期になる場合があります

※萩図書館行事については、人数制限等ある場合があります。詳細は、萩図書館（2

1水	<ul style="list-style-type: none"> <li>●特別展「百年の布～美しき襷袢の世界～」(～19日)/萩博物館/9:00～</li> <li>●千葉市美術館所蔵 新版画一進系UKIYO-Eの美(～19日)/山口県立萩美術館・浦上記念館/9:00～</li> <li>●企画展「海外の絵入り新聞に見る幕末維新」(～11/27)/萩・明倫学舎/9:00～</li> <li>●萩八景遊覧船運航(～11/30)/指月橋そば/9:00～</li> <li>●萩市役所ロビーコンサート(ピアノとサクソフォンによる演奏)/市役所ロビー/12:15～</li> <li>●大谷先生のやきもの展(～30日)/明木図書館/9:00～</li> <li>●未就園児への園舎開放日「てんしぐみ」(15日、29日)/萩光塩学院幼稚園/10:00～</li> <li>●ちっちゃんおはなし会(毎週水曜日)/明木図書館/10:30～</li> <li>●子育てアドバイス(毎週水・木・土曜日)/児童館/9:30～</li> <li>●人権相談/田万川コミュニティセンター、須佐総合事務所/10:00～、むつみ農村環境改善センター/13:00～</li> </ul>	外科 玉木 (22-0030) 内科 みやうち (25-2500)
2木	<ul style="list-style-type: none"> <li>●子育て応援講座/児童館/10:30～</li> </ul>	外科 田町 (24-1234) 内科 柳井 (22-0748)
3金	<ul style="list-style-type: none"> <li>●おはなしの森(毎週月・金曜日)/子ども図書館/11:00～</li> </ul>	外科 かわかみ (21-7538) 内科 山本 (26-0077) 小児科 いわたに (24-2100)
4土	<ul style="list-style-type: none"> <li>●おはなし会おひさま(11日、18日)/子ども図書館/14:30～</li> </ul>	外科 大藤 (21-0002) 内科 ふじわら (22-0781)
5日	<ul style="list-style-type: none"> <li>●萩の和船大競漕～おしくらごう～/玉江浦河川敷/8:30～</li> </ul>	外科 休日急患診療センター (26-1397) 内科 歯科
6月		外科 兼田 (22-1113) 内科 わたぬき (25-2020)
7火	<ul style="list-style-type: none"> <li>●おもちゃ図書館開館日(毎週火曜日)/からふる/10:00～</li> <li>●心配ごと相談/総合福祉センター/13:30～</li> </ul>	外科 玉木 (22-0030) 内科 萩慈生 (25-6622)
8水	<ul style="list-style-type: none"> <li>●ベビーマッサージ教室/児童館/10:00～</li> <li>●おとうさんとおじいちゃんの読み聞かせ/明木図書館/15:30～</li> </ul>	外科 めづき (22-2248) 内科 柳井 (22-0748)
9木	<ul style="list-style-type: none"> <li>●行政相談/むつみ農村環境改善センター/10:00～</li> </ul>	外科 花宮 (25-8738) 内科 全真会 (22-4106) 小児科 花宮 (25-8738)
10金	<ul style="list-style-type: none"> <li>●だんすダンス！(14日)/児童館/19:00～</li> <li>●行政相談/福栄農業担い手センター/9:00～、旭活性化センター/10:00～</li> </ul>	外科 萩むらた (25-9170) 内科 みやうち (25-2500)
11土	<ul style="list-style-type: none"> <li>●ザ・卓球(25日)/児童館/10:00～</li> </ul>	外科 田町 (24-1234) 内科 中嶋 (22-2206)
12日	<ul style="list-style-type: none"> <li>●「TWILIGHT EXPRESS 瑞風」運行開始5周年記念イベント/JR須佐駅、7:20～/JR東萩駅、11:45～</li> <li>●サンサン三見のお宝体験/道の駅「萩・さんさん三見」ほか/10:00～</li> <li>●木間菖蒲園/木間地域活性化センター/9:00～</li> <li>●プラバン工作/児童館/13:30～</li> </ul>	外科 休日急患診療センター (26-1397) 内科 阿北地区/福賀 (08388-5-0863) 歯科
13月		外科 大藤 (21-0002) 内科 ふじわら (22-0781)
14火	<ul style="list-style-type: none"> <li>●未就園児への園舎開放日「ひよこぐみ」(28日)/萩幼稚園/10:00～</li> <li>●心配ごと相談/福栄農業担い手センター/9:30～</li> <li>●行政相談/川上公民館/13:30～</li> </ul>	外科 かわかみ (21-7538) 内科 わたぬき (25-2020)
15水	<ul style="list-style-type: none"> <li>●暮らしに役立つ図書館講座/萩図書館/10:30～</li> <li>●元気なときにかかる医者/児童館/10:30～</li> <li>●国際交流員の英語で読み聞かせと遊び/子ども図書館/16:00～</li> </ul>	外科 萩むらた (25-9170) 内科 萩慈生 (25-6622)





ます。  
5-6355) までお問い合わせください。

●イベント ●図書館・児童館 ●相談

夜間・休日当番医

16木	●ピョピョ「ダンボール遊び」/児童館/10:30～	外科 めづき (22-2248) 内科 柳井 (22-0748)
17金	●おとうさんとおじいちゃんの読み聞かせ/小川小学校/8:05～	外科 花宮 (25-8738) 内科 全真会 (22-4106) 小児科 花宮 (25-8738)
18土	●はぎマルシェ/中央公園/11:00～ ●航空自衛隊西部航空音楽隊と市民の夕べ/市民館大ホール/15:00～	外科 兼田 (22-1113) 内科 みやうち (25-2500)
19日		外科 休日急患診療センター (26-1397) 内科 歯科
20月		外科 田町(24-1234) 内科 中嶋(22-2206)
21火	●絵本の読み聞かせ「ガタンゴトンの会」/からふる/11:00～ ●楽しい音読会/萩図書館/11:00～ ●心配ごと相談/総合福祉センター/13:30～	外科 大藤 (21-0002) 内科 ふじわら (22-0781)
22水		外科 玉木 (22-0030) 内科 わたぬき (25-2020)
23木	●子育て相談/児童館/10:30～	外科 めづき (22-2248) 内科 萩慈生 (25-6622)
24金	●心配ごと相談/総合福祉センター/13:30～	外科 花宮 (25-8738) 内科 柳井 (22-0748) 小児科 花宮 (25-8738)
25土	●みんなでミュージック/児童館/13:30～ ●おとうさんとおじいちゃんの読み聞かせ/萩図書館/14:00～	外科 かわかみ (21-7538) 内科 全真会 (22-4106) 小児科 いわたに (24-2100)
26日	●リサイクル雑誌/萩図書館/9:00～ ●めざせゲームマスター/児童館/13:30～	外科 休日急患診療センター (26-1397) 内科 阿北地区/弥富 (08387-8-2311) 歯科
27月		外科 兼田 (22-1113) 内科 中嶋 (22-2206)
28火	●心配ごと相談/田万川総合事務所/9:30～	外科 玉木 (22-0030) 内科 ふじわら (22-0781)
29水		外科 めづき (22-2248) 内科 わたぬき (25-2020)
30木	●おとうさんとおじいちゃんの読み聞かせ/育英小学校/13:55～	外科 田町 (24-1234) 内科 萩慈生 (25-6622)



★保健ガイドは、22 ページに掲載しています。

萩・阿武

健康  
ダイヤル24

急病時の相談や、医療・健康  
に関することは、

24時間年中無休・無料  
☎ 0120-506-322へ

電話相談

☎ # 8000

小児救急医療  
にかかると

または、☎ 083-921-2755  
(受付時間19:00～翌朝8:00)

夜間・休日当番医の診療時間

受付時間 21:30 まで  
診療時間 22:00 まで

※月～金曜の当番は18:00～22:00、土曜の当番は12:00～22:00、日曜・祝日の  
当番(休日急患診療センター)は9:00～12:00、13:00～16:00、17:00～22:00、  
歯科は9:00～12:00、13:00～15:00、阿北(萩地域以外)は8:30～17:30

※掲載日以外の小児科は、内科で対応します。

※日曜日・祝日の外科は休日急患診療センターで対応します。

※救急医療は急患のためのものです。

■当番医が変わった場合 消防テレホンサービス (☎ 25-7474)、萩・阿武健康ダイヤル 24 で確認してください。



山口県央連携都市圏域

# 山口ゆめ回廊

YAMAGUCHI YUME KAIRO

山口県央連携都市圏域となった7市町の多彩な情報を紹介します。  
市内のイベントと合わせて、お出かけしませんか？

## 防府 企画展「源平から鎌倉へ ～そのとき防府は～」

日 10月2日㊤まで  
9:30～17:00(入館は16:30まで)  
場 文化財郷土資料館  
問 文化財課 ☎ 0835-25-2237

## 山陽小野田 青年の家プラネタリウム 「ありがとう投映会」

日 6月4日㊤・19日㊤  
7月16日㊤、8月27日㊤  
① 10:00～② 13:30～  
(各回1時間程度)  
場 青年の家 ☎ 0836-76-1688

## 山口 企画展「獅子頭 - つながる 人と郷土 -」

日 6月7日㊤～8月7日㊤  
9:00～17:00(入館は16:30まで)  
料 一般110円  
場 山口市歴史民俗資料館  
☎ 083-924-7001

## 津和野 人々の暮らしの詰まった 「旅の絵本」展 第2期

日 6月10日㊤～9月7日㊤  
9:00～17:00  
場 安野光雅美術館  
☎ 0856-72-4155

## 宇部 宇部市お茶まつり

日 6月26日㊤まで  
10:00～14:30(雨天時は13:30まで)  
場 アウトビレッジおの  
問 農業振興課 ☎ 0836-34-8564

## 美祿 芸術村フェスティバル

県内アーティストのパフォーマンスなどを開催します。  
日 6月26日㊤ 10:00～15:30  
場 秋吉台国際芸術村  
☎ 0837-63-0020

## ながと路

美しい自然、豊富な海と山の幸、そしてロマン溢れる歴史と文化がぎゅっと詰まった山口県北部と島根県西部にまたがる「ながと路」のイベント情報

### 美祿市 トックトックで秋吉台を 軽快に駆け抜けよう！

タイでタクシーとして使用されている3輪バイク、トックトックのレンタルを秋吉台観光交流センターにてはじめました。お天気の良い日にドライブを楽しんでみませんか。

場 秋吉台観光交流センター  
料 7,000円 / 1時間 (税込、ガソリン代込)  
問 美祿市観光協会 ☎ 0837-62-0115



### 阿武町 ABU スイムラン道の駅フェスタ 森里海の市

道の駅阿武町に、農林水産物やその加工品など、生産者のみなさん自慢の森里海の一品が並びます。

道の駅テナントのイベント限定特別メニューもありますのでどうぞお楽しみに。

日 7月3日㊤  
問 道の駅阿武町 ☎ 08388-2-0355



## 萩市地域おこし協力隊活動紹介 44

14人(6月1日現在)の隊員が萩市ならではの魅力をいかし、活動しています。  
地域振興や魅力づくりに向け活動している隊員をシリーズで紹介します。

問 おいでませ、豊かな暮らし  
応援課 ☎ 25-3360



おだ かずき  
尾田 一樹  
(29歳)

- 着任日 令和2年10月
- 前住所 福岡県久留米市から移住
- 配属先 須佐総合事務所
- 得意分野又は保有資格等  
キャンプやBBQなど、アウトドアが好きで、昨年BBQインストラクターの資格を取得しました。
- 活動地域のお気に入りスポット等  
活動地域は須佐湾エコロジーキャンプ場です。須佐湾を一望できる立地にあり、絶好のロケーションです。

- これまでの取組・ミッションの紹介  
キャンプ場の管理・運営に携わっています。電子決済やHPのリニューアルなど、快適な施設作りを目指しています。
- 今後の展望・退任後の予定  
新しい楽しみ方や定期的なイベントなど、より多くのお客様にキャンプ+αで楽しんでいただけるコトを提供していきたいです。



# お出かけ情報

※新型コロナウイルス感染症感染拡大防止のため、急遽中止・延期になる場合があります。

## 5/22 **グランドオープン!!** **イタリアンパール・サルデー**

※イタリアンパール：日本でいう軽食喫茶店のこと

絶品のイタリア料理や、テラス席から見る阿武川と山々の絶景をお楽しみください。

皆さんのお越しをお待ちしています。

■営業時間(※第1・3木曜日は定休日)

営業	時間	日	月	火	水	木	金	土
ランチ	11:00 ~ 14:00	○	○	○	○	※○	○	○
ティータイム	14:00 ~ 16:00	○	定休日	○	○	※○		
ディナー	17:00 ~ 21:00 (ラストオーダー20:00)						○	○

場川上 4892-1

萩阿武川温泉ふれあい会館となり (旧山醉) さんすい

問イタリアンパール・サルデー ☎ 54-2428



## 毎月第3土曜日開催 はぎマルシェ

農家さんオススメの季節野菜はもちろん、萩産農水産物を使った加工品を購入することができます。

日 6月18日(土) 11:00 ~ 14:00

場 中央公園

問 農政課 ☎ 25-4192

出店店舗などの詳細は、FaceBook・Instagramをご覧ください。

※ステージイベント・出店者随時募集中!



Facebook



Instagram

## 萩の旬の味覚!

### たまげる大きさ! おいしさ! 「萩たまげなす」

5月13日、1本500グラム以上もある「萩たまげなす」が、生産者の方に見送られながら榎の萩青果から出荷されました。

生産者の方によると、今年は去年よりも外観がよく、熱を加えることで甘みを強く感じるそうです。



### 萩相島スイカの出荷が はじまりました!

5月20日、相島で、「萩相島スイカ」の出荷式が行われました。

相島育ちのスイカは、とても甘くてシャリっとした歯ざわりです。JA ファーマーズマーケットふれあいらんど萩等で販売されます。



## 萩の和船大競漕～おしくらごう～

地域間交流、伝統文化の継承を目的に開催されます。  
一般・女性の部には公募参加の15チームが出場します。

**日** 6月5日⑩ 8:30～13:00 (少雨決行)  
**場** 玉江浦河川敷 (橋本川下流域・常盤橋～玉江橋間)

**内** 【一般の部 予選】 9:00～  
【女性の部】 10:00～  
【一般の部 決勝】 11:00～  
【玉江浦「おしくらごう」】 12:00～

**問** 水産課 (萩の和船大競漕実行委員会)  
☎ 25-4195

※例年、同日開催しております、  
「玉江浦ふるさとまつり」は中止です。



## おすすめ! ホタル観賞スポット



■見頃時期 6月上旬～6月中旬  
日没後～21:30頃

地域	場所
萩	山田1区天神橋付近
須佐	鈴野川～いすの木周辺
むつみ	吉部下 大光寺橋付近

※翌日が雨になりそうな、湿度の高い、  
風のあまり吹かない日がチャンスです!

## 佐々並ホタルツアー

**日** 6月18日⑩ 19:00～ (2時間程度、小雨決行)  
**場** 旭活性化センター **料** 700円 (弁当代含む)  
**定** 20人 (先着順)  
**申** 問 6月13日⑩までに、萩往還おもてなし茶屋へ  
(定休日:水曜日) ☎ 56-0033

## 萩ライオンズクラブ認証60周年記念事業 航空自衛隊西部航空音楽隊と市民の夕べ

航空自衛隊西部航空音楽隊 (37人) による吹奏  
楽です。

**日** 6月18日⑩ 15:00～17:00 (開場 14:00)  
**場** 市民館大ホール  
**定** 約900人  
**料** 無料 ※整理券が必要となります。  
■整理券 6月13日⑩の8:30から、市役所ロビー  
入口で配布します。(先着順で1人2枚まで)  
■主催 萩市自衛隊協力会、萩ライオンズクラブ  
**問** 自衛隊萩地域事務所 ☎ 22-2409



## サンサン三見のお宝体験

びわの収穫や、道の駅より日本海を眺めながら  
お宝話を聞くなど、体験しながら三見を満喫するこ  
とができます。

**日** 6月12日⑩ 10:00～13:00 (雨天中止)  
**場** 道の駅「萩・さんさん三見」ほか  
**対** 大人、新型コロナワクチン2回以上接種の方、  
小人 (小学生以上)、1回以上接種の方  
**定** 30人 (先着順)  
**料** 大人2,000円、小人 (小学生以上)1,000円  
※昼食代を含む。おみやげに、びわ1パック付  
**持** 長靴等  
**申** 問 6月6日⑩までに、三見公民館  
(サンサン三見の里の会実行委員会)  
☎ 27-0004



## 特別展「百年の布～^{ぼろ}美しき襦袢の世界～」

■会期 6月19日⑩まで

※6月8日⑨～10日⑪は休館

繕いながら着続けられた衣服の中には、仕立てられてから役目を終えるまで、百年を超えるものがあったとされています。

会期後半は、重要有形民俗文化財「波佐の山村生産用具」から和紙で作られた「紙布」の仕事着など、近隣地域の特色ある資料を展示しています。

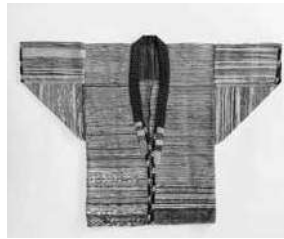

■ギャラリートーク 学芸員による見どころ解説

日6月11日⑩ 14:00～

定各回15人(先着順) 場企画展示室

■体験イベント「裂織をつくろう」(要予約)

ミニ機織り機で裂織のコースターなどを作ります。

日6月5日⑩ ①10:30～、②13:00～

定各回3人 場講座室

申3日前までに萩博物館へ電話

■特集展示「川上地域^{さんしょう}の山樵用具」

日6月19日⑩まで 場人と自然の展示室

■一坂太郎特別学芸員ギャラリートーク

◎「奇兵隊の人々」

日6月26日⑩ 13:30～(約30分)

場高杉晋作資料室

※予約不要・参加無料(観覧料は必要)

予告!

夏期特別展

「めざせ! 貝のトレジャー王国!」

この夏のテーマは「貝」!

ミッションをクリアしながら、世界・日本・萩の貝をたっぷりご覧いただけます。

貝が繰り出す驚異のバラエティーと、それをコレクションする楽しさを通じ、郷土の自然との未来を描く、夏の親子向け展示会です。

日7月9日⑩～9月19日⑩⑪

場企画展示室など

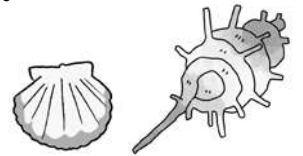

## 山口県立萩美術館・浦上記念館

休館日 6月13日⑩・20日⑩・27日⑩ ☎ 24-2400

展示やイベントに関する  
詳細は、公式HPから⇒



公式

Twitter ⇒



《特別展示》

○千葉市美術館蔵 新版画一進化系 UKIYO-E の美

日6月19日⑩まで

一般1,500円、学生1,300円、70歳以上1,200円

※18歳以下無料、普通展示も観覧可。

《学芸員による作品解説》※要事前予約

日会期中の毎週日曜日 11:00～12:00

定20人

《普通展示》

料300円 ※70歳以上、18歳以下は無料

《学芸員による作品解説》※要事前予約

定各回10人

○浮世絵 郷愁の風景—川瀬巴水

日6月11日⑩ 11:00～

○東洋陶磁 世界を魅了したやきもの 青花磁器

日6月25日⑩ 11:00～

### 特別展示 作品紹介



▲川瀬^{はすい}巴水「旅みやげ第一集 仙台山の寺」  
大正8年(1919)



▲山村^{こうか}耕花「四代目尾上松助の蝙蝠安」  
大正6年(1917)

# 「TWILIGHT EXPRESS 瑞風」 運行開始5周年記念イベント!

平成29年に運行を開始したJR西日本の寝台列車「TWILIGHT EXPRESS 瑞風」は、6月でデビュー5周年を迎えます。

これを記念し、特別なおもてなしを行います。

日 6月12日◎

場 【JR 須佐駅】 7:20 ~ 7:30

○地域住民によるお出迎え

(ウェルカムボード、のぼり旗、大漁旗による歓迎)

【JR 東萩駅】 11:45 ~ 12:30

○住の江保育園児による和太鼓演奏

○奇兵隊士、「萩にゃん。」によるお出迎え、お見送り

○「こども駅長」による「瑞風」出発合図



▲1周年記念イベントの様子

☎観光課 25-3139

## 第7回 萩市役所ロビーコンサート

日 6月1日◎ 12:15~12:45

演奏者

木橋 奏子(ピアノ)、安部 浩将(サクソフォン)



■曲目

- ・SAKURA(作曲:小六 禮次郎)
- ・シャンソンとパスピエ(作曲:J.リュエフ)
- ・幻想即興曲(作曲:ショパン) ※ピアノ独奏
- ・日本の抒情歌メドレー(浜辺の歌~椰子の実~朧月夜)
- ・美空ひばりメドレー(愛燦燦~真赤な太陽~川の流れるように)

## 第8回

日 7月13日◎ 12:15 ~ 12:45

演奏者 梶本 博昭(ハーモニカ)

■曲目

- ・男はつらいよ
- ・荒城の月(幻想的変奏曲)ほか



## 木間の菖蒲園が見頃を迎えます

6月上旬に見頃を迎えますが、鹿の被害があり、開花が例年より少ないことも予想されます。

今年は、菖蒲園まつりは開催しませんが、地元加工の特産品販売と神楽の披露を行います。

日 6月12日◎ 9:00 ~ 15:00

場 木間地域活性化センター

☎木間加工センター ☎ 27-0200



## ワンフォーオーシャン ONE FOR OCEAN みらいの美しい海

河川海岸一斉清掃等で回収した海洋プラスチックごみは、買物かごに生まれ変わります。

萩市の海にもたくさんのプラスチックが漂着しています。

「みらいの美しい海」のために、海洋プラスチック問題を「ジブンゴト」にしてみませんか?



◀山口県 HP

ゴミは収集日の朝8時半までに  
出してください



←各地域・  
地区の詳細は  
こちらから

