

記者発表（配付）資料

令和4年7月1日

所属部課	部長	課長	課長補佐	担当	連絡先
萩市総合政策部 企画政策課	肌野 次雄	大久保 成彦	谷野 芳之 寺口 栄子	大嶋 奈花	0838-25-3102

件名	GO-ENセンターが開所します！～独身男女の出会いと結婚を応援～
----	----------------------------------

萩市・長門市・美祢市が共同で、結婚を希望する独身男女の結婚活動を支援するGO-ENプロジェクト実行委員会では、令和4年7月から3市に出逢いサポートセンター「GO-ENセンター」を開所します。

このGO-ENセンターでは、相談員が出逢いから交際、ご結婚までサポートします。
引き続き、GO-ENセンターでは会員を募集していますので、結婚を希望している方の登録をお待ちしています。

※GO-EN…読み：ごえん

1. GO-ENセンターの提供サービス

GO-ENセンターの提供サービスのご利用には、会員登録が必要です。

また、センターの会員限定の婚活イベントやスキルアップセミナーも開催予定です。

- (1) 結婚に関する相談対応や結婚活動に関するアドバイス
- (2) 会員同士の1対1の出会い支援サービス
- (3) 婚活・恋活に関するメールマガジン配信等の情報発信 等
(※メールマガジン配信は非会員の方も登録可能)

2. GO-ENセンターの概要

(1) 各センターの場所・開所日時等

		萩センター	長門センター	美祢センター
場所		萩市役所 第2庁舎2階	長門市中央公民館 (長門市役所近く)	美祢市役所別館 (化石館横)
開所日時	平日 14時～18時	毎週水曜日	毎週木曜日	毎週火曜日
	土日 10時～14時	第1・第3土曜日 第4日曜日	第4土曜日 第2日曜日	第2土曜日 第1日曜日
	初回	7月2日(土) 10時～14時	7月7日(木) 14時～18時	7月3日(日) 10時～14時
電話 来所予約・問合せはこちら から		0838-25-3421	0837-27-0577	0837-53-1150

※開所日時は変更となる場合があるので、GO-ENプロジェクトのWEBサイト (<https://www.hanami-goen.jp>) から確認をお願いします。



(2) 対象者

- ・結婚を希望する20歳以上の独身男女の方で、3市内在住者または結婚後に3市内に定住意志のある方 等

(3) 登録料

- ・2,000円/年 (※令和4年度のみ無料)

(4) 登録時に持参する書類

- ・独身証明書 1通
- ・写真2枚 (L判、1ヵ月以内に撮影したもので上半身が写っているもの)
- ・本人確認ができるもの (運転免許証等)

(5) 利用の流れ

- ①来所を希望するセンターに来所予約
(土日祝日を除く3日前までに電話予約)
- ②予約日に来所後、センターの相談員と面談をしながら、申込書と紹介カードを作成・提出
- ③登録完了の連絡後、①と同じ
- ④予約日に来所後、相談員が結婚相手への希望等を確認し、希望に合う相手を紹介
- ⑤双方がお見合いを希望した場合、相談員がお見合い日時等を調整
- ⑥お見合い後、双方が結婚を前提とした真剣交際を希望した場合は本交際開始
- ⑦以降、交際中もご結婚に向けて、相談員がサポート

3. メールマガジンの配信

(1) 配信の内容

- ・婚活や恋活に関わる情報
- ・GO-ENプロジェクト実行委員会が開催する婚活イベントやスキルアップセミナーの情報
- ・GO-ENセンターの開所日時

(2) 配信の頻度 週1回程度

(3) 登録の方法

- ①GO-ENセンターの会員申し込み時に登録
- ②GO-ENプロジェクトのWEBサイトの問い合わせフォームから登録

4. 各市担当部課・お問い合わせ

萩市 総合政策部 企画政策課 企画交流係	☎0838-25-3102
長門市 市民生活部 市民活動推進課 活動推進班	☎0837-23-1185
美祢市 総務企画部 地域振興課 IJU定住促進・結婚支援室	☎0837-52-1128

※各GO-ENセンターの電話番号とは異なります。

各GO-ENセンターの取材をご希望される場合は、利用者への配慮が必要のため、各市担当課まで事前にご連絡をお願いいたします。

あなたの結婚活動を応援します！

GO-EN

ごえん

センター

萩 長門 美祢 の三市に開設！

Webサイト



<https://www.hanami-goen.jp>

会員登録すると受けられるサービス

- 結婚活動に関する **相談・アドバイス**
- 会員同士の **1対1の出逢いをサポート**
- 出逢いの場となる **イベントやスキルアップセミナー** を開催
- 恋活・婚活に関する情報の **メールマガジン** を配信
※メールマガジンは非会員も登録可能



センターご利用のお申込み・お問い合わせ

GO-EN 萩センター

開所日: 毎週 **水** 曜日 14:00-18:00、第1・第3 **土** 曜日、第4 **日** 曜日 10:00-14:00
住 所: 萩市大字江向510 (萩市役所第2庁舎内)
TEL: 0838-25-3421

GO-EN 長門センター

開所日: 毎週 **木** 曜日 14:00-18:00、第4 **土** 曜日、第2 **日** 曜日 10:00-14:00
住 所: 長門市東深川正明市1326-6 (長門市中央公民館内)
TEL: 0837-27-0577

GO-EN 美祢センター

開所日: 毎週 **火** 曜日 14:00-18:00、第2 **土** 曜日、第1 **日** 曜日 10:00-14:00
住 所: 美祢市大嶺町東分315-11 (美祢市役所別館内<美祢市化石館横>)
TEL: 0837-53-1150

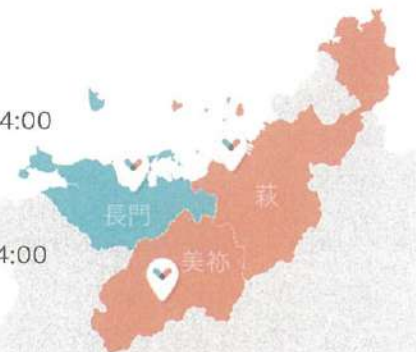

※開所日時は変更となる場合がありますので、ホームページにてご確認をお願いします。開所時間以外は、各市の担当課へつながりますので、ご予約は可能です。

GO-EN ごえん センター

ご縁 応援

GO-ENプロジェクト実行委員会とは？

萩市・長門市・美祢市の三市が、人口減少と少子化の要因の一つである未婚化・晩婚化に対する取り組みとして、結婚を希望する独身男女の結婚活動を支援し、結婚を応援する気運を醸成するために共同で運営する組織です。

GO-ENセンターについて

GO-ENセンターでは、経験豊富な相談員が会員同士の1対1の出会いから、婚活・恋活を全面的にサポートします。センターの会員は、どのセンターでも利用することができます。

会員の資格について

- 結婚の意志を有し、萩市・長門市・美祢市のいずれかに在住する20歳以上で、配偶者(内縁関係にある方を含む)を有しない方
- 市外に在住する20歳以上で、結婚後、萩市・長門市・美祢市のいずれかに定住する意志があり、配偶者(内縁関係にある方を含む)を有しない方 ほか

登録料

年度毎に2,000円 **ただし令和4年度は無料**

会員登録・利用の手続き

GO-ENセンターを利用する場合は、お電話でご希望のセンターにご予約ください。

- 1 開所日のうち、都合のよい日時を予約
※利用日の3日前まで(土日祝を除く)
- 2 予約日に来所後、相談員と面談をしながら申込書・紹介カードを作成
※申込書・紹介カードの用紙は相談員が用意します。
- 3 相談員に申込書・紹介カード・必要書類を提出
- 4 後日、登録完了の連絡
- 5 開所日のうち、都合のよい日時を予約
- 6 相談員との面談・希望の確認
- 7 1対1の出会い(お見合い)
- 8 交際スタート
- 9 ご成婚

必要書類

独身証明書

独身証明書

本人確認書類 運転免許証等



L版写真×2枚
上半身を1ヶ月以内に撮影したもの



マッチングについて

相談員が、申込者の意向を伺い、登録された方の中から希望の条件に合うお相手を紹介します。そのため、紹介には日数がかかることがあります。なお、交際の結果について、実行委員会及び相談員は責任を負いかねます。交際や婚姻は双方がお互いの立場を尊重し、自己責任において進めてください。



記者発表（配付）資料

令和4年7月1日

所属	会長	事務局長	担当	連絡先
萩ジオパーク推進協議会	田中 文夫	伊藤 靖子	中村 和也 白井 孝明 小野 正嗣	0838-21-7765

件名	参加者求む！！萩ジオガイド養成講座を開催します。 あなたも体験を通して伝える楽しさ、伝わる喜びを感じてみませんか。
----	--

萩ジオガイド養成講座

日時：7月8日(金) 16:00～21:30
7月9日(土) 13:30～21:00
7月10日(日) 13:30～21:30

会場：萩セミナーハウス（萩市堀内）、菊ヶ浜

講師：一般社団法人をかしや 代表理事 菊間 彰氏

対象：ジオガイドに興味のある人、体験を通して伝える技術を学びたい人

定員：20名 受講料：無料

内容：アクティビティ体験と開発及び実践

持参物：野外活動のできる服装でご参加ください

参加方法：萩ジオパーク推進協議会HP [メールフォーム](#) もしくはお電話にて
萩ジオパーク推進協議会電話：0838-21-7765（平日 9:00～17:00）



萩ジオパークモニターツアー「菊ヶ浜で遊ぼう！」

夜の菊ヶ浜を舞台に、地球に思いを馳せながら一緒に遊ばませんか？

日時：7月10日（日）19:30～20:30

場所：菊ヶ浜

対象：どなたでも（海岸で遊べる服装で）

定員：20名（先着、当日受付可）参加費：無料

内容：菊ヶ浜で、遊びを通して「大地と人のつながり」を楽しみます。

集合場所：10分前までに菊ヶ浜駐車場にお越し下さい。



記者発表（配付）資料

令和4年7月1日

所属部課	局長	課長	課長補佐	担当	連絡先
萩市教育委員会事務局 文化・生涯学習課	井本 義則	小野 彰彦	大平 展子	中村 后咲	0838-25-3511

件名	萩市民ギャラリー（萩・明倫学舎で初開催） 第18回萩市美術展 作品募集！
----	---

萩市の芸術の振興と普及を図るとともに、美術作品の鑑賞を通して市民文化の向上に努めることを目的としています。また、児童・生徒の才能を伸ばすための機会として、小・中学生の皆さんの作品を募集します。

1 会 期 10月9日（日）～16日（日）午前10時～午後6時（最終日は午後4時）

2 会 場 萩市民ギャラリー（萩・明倫学舎3号館 2階）※令和4年9月開設

3 募集期間 7月1日（金）～9月21日（水）必着

4 出展資格

- ①市内に在住または通勤・通学している方。
- ②市内出身で大学・短大・専門学校などの在学者。ただし、市内に家族が在住している方。
- ③市内の美術団体に加入し、活動の拠点を市内に置く方。

5 出展部門

【高校生・一般の部】平面、立体、書、写真

【小・中学生の部】絵画、書

※出展規格、課題等、詳しくは別紙要項のとおり

6 出 展 料 無料

7 申込方法

9月21日（水）までに、文化・生涯学習課または各総合事務所及び各公民館備え付けの出展申込書（はがき）を文化・生涯学習課へ郵送または持参。

もしくは、市HPに掲載してある申し込みフォームから申し込み。

作品搬入は9月25日（日）午前9時～午後6時まで、26日（月）午前9時～正午まで。

小・中学生の部は各学校へ作品を提出。

8 申し込み・問い合わせ

〒758-0041 萩市江向 495 番地 4 萩市民館内

萩市教育委員会事務局 文化・生涯学習課 電話 0838-25-3511 F A X 0838-25-3149

第18回 萩市美術展



教育長賞 「天上人の調べ」



市長賞 「わぁ！雪みたいだよ！」

揚音雲裏自道安胡名兩
玉雙吹紫鸞去彩忽不
風送天聲琴首速
泉回

議長賞
「古風」



美術協会長賞
「思い出は」

2022 10.9(日) → 10.16(日)

- ★申込〆切：9月21日(水)
- ★部門：「高校生・一般」平面・立体・書・写真
「小・中学生」絵画・書
- ★会場：萩・明倫学舎3号館 2階(萩市民ギャラリー)
10:00～18:00(最終日は16:00)
- ★表彰式：10月9日(日) 11:00～11:30
- ★作品搬入日：「高校生・一般」9月25日(日)、26日(月)
- ★主催：萩市、萩市教育委員会
- ★共催：萩市文化協会
- ★協賛：萩美術協会

作品
募集



萩市 HP

問い合わせ／萩市教育委員会事務局
文化・生涯学習課 Tel:0838-25-3511

第18回 萩市美術展【小・中学生の部】開催要項

文化の秋を飾る「第18回萩市美術展」を開催します。

この展覧会は、萩市内から募集した美術作品を展示することにより、萩市の芸術の振興と普及を図るとともに、美術作品の鑑賞を通して市民文化の向上に努めるものです。

今年も児童生徒の才能を伸ばすための機会として、小・中学生の皆さんの作品を募集します。

- 1 主催 萩市、萩市教育委員会
- 2 共催 萩市文化協会
- 3 協賛 萩美術協会
- 4 会期 令和4年10月9日(日)～10月16日(日)午前10時～午後6時(最終日は午後4時)
- 5 会場 萩・明倫学舎3号館2階 萩市民ギャラリー(令和4年9月開設)
- 6 部門及び出展規格

※新型コロナウイルス感染拡大状況によっては、中止する場合がありますことをご了承ください。

部 門	絵画	<ul style="list-style-type: none"> ・ 題材は自由、一人1点とする ・ 用紙は四つ切りの画用紙(サイズが小さい作品は、四つ切の台紙に貼り付けてください)。 ・ 表現材料は自由 ・ 作品に出展票(画題、学校名、学年、氏名を記入)が見えるように、下の真ん中に添付
	書	<ul style="list-style-type: none"> ・ 課題は以下の中から選び、一人1点とする ・ 用紙は半紙(清書半紙を使用すること) ・ 課題【小学1年】 「もん」 <li style="padding-left: 20px;">【小学2年】 「ふみ」 <li style="padding-left: 20px;">【小学3年】 「文化」 <li style="padding-left: 20px;">【小学4年】 「平和」 <li style="padding-left: 20px;">【小学5年】 「歴史」 <li style="padding-left: 20px;">【小学6年】 「至誠」 <li style="padding-left: 20px;">【中学全学年】 「飛耳長目」 「明治維新」 「松下村塾」 ・ 学校名、学年、氏名を記入する(例：〇〇小 〇年 〇〇〇〇) <p>※鉛筆等の下書きがあるものについて、作品の展示は行いが、入賞の対象外とする。</p>

7 出展料 無料

8 審査員 総括 藤崎 恒頼
絵画の部 山田 みのる 小田 善郎
書の部 佐川 秀陽 山村 龍晴

9 入賞 萩市長賞1点、萩市議会議長賞1点、萩市教育長賞1点、萩美術協会会長賞1点、
奨励賞10点、佳作数点

●佳作を除く入賞者の表彰は、令和4年10月9日（日）午前11時から萩・明倫
学舎において行う。

※出展作品は原則としてすべて展示（「書の部」で課題が違う場合や誤字は、展示さ
れません）。

10 出展の申込及び作品搬入搬出（以下どちらかの方法で申し込み）

・各学校で取りまとめて出展目録を作成（例年通り）

※各学校で取りまとめて、出展者目録を作成し、9月21日（水）までに文化・生涯
学習課へ提出してください。出展者目録はデータ（メール）で提出してください。

※注1）出展者目録は、エクセルの様式を変更しないでください。

※注2）出展者目録は、記入例のとおり記載してください。

【データ送付先】メール：10334@city.hagi.lg.jp

・萩市HPに掲載している申し込みフォームから申し込み



申し込みフォーム

※作品は展覧会終了後、10月20日（木）以降に返却しますので、文化・生涯学習課（萩市民館）
まで取りに来てください。

11 審査会及び発表

審査会は非公開とし、令和4年9月28日（水）に行う。審査会終了後、報道関係
に発表するとともに、ただちに学校、入賞者に通知する。

12 事務局 〒758-0041 萩市江向495番地4

萩市教育委員会事務局 文化・生涯学習課

電話：0838-25-3511 FAX：0838-25-3149

メール：10334@city.hagi.lg.jp

第18回 萩市美術展 開催要項

文化の秋を飾る「第18回萩市美術展」を開催します。

この展覧会は、萩市内から募集した美術作品を展示することにより、萩市の芸術の振興と普及を図るとともに、美術作品の鑑賞を通して市民文化の向上に努めるものです。多くの方からの出展をお待ちしています。

- 1 主催 萩市、萩市教育委員会
 2 共催 萩市文化協会
 3 協賛 萩美術協会
 4 会期 令和4年10月9日(日)～10月16日(日) 午前10時～午後6時 (最終日は午後4時)
 5 会場 萩・明倫学舎3号館2階 (萩市民ギャラリー (令和4年9月開設))
 6 部門及び出展規格

※新型コロナウイルス感染拡大状況によっては、中止する場合がありますことをご了承ください。

① 部門

第1部 平面	(日本画) 屏風、額仕立または化粧枠付き10号以上100号以内 (洋画) 油絵、水彩、版画、デザイン、イラストレーションなどを含む額縁付きまたは枠張りで、展示が可能なもの(10号以上100号以内)。 ※1辺の最大1,621mm以内。F100号→1,621mm×1,300mm 重さの制限、50号2枚分可(縦物、横物も?)、横物は1621mm以内	
	第2部 立体	(彫塑) 重量60kg以内、2㎡以内、立体デザインを含む。
(工芸)		平面作品は2㎡以内。 立体作品は80cm立方換算(512,000cm³)以内。
第3部 書	屏風、仮枠張り、額、仕上り1.5㎡以内(横物は2mを超えないこと)。 所定の釈文を必ず付け、楷書で自筆のこと(切り離さないで提出)。*掛け軸は対象外	
第4部 写真	単写真、組写真ともA1額以内、枠張りまたは台紙張り。	

② 平面、工芸、書、写真について、アクリル張りは良いが、ガラス張りは不可とする。

●額縁を使用するものは、必ず展示用のヒモを備え付けること。

③ 応募作品は、自己の創作した作品で、展覧会等で未発表のものであること(未発表でも同一人による既発表作品と類似した作品は認めない)。また応募点数は各部とも1点とする。

※作品の大きさの制限は、いずれも1作品について適用する。

④ 出展作品には、所定の出展票を裏面右下に貼付すること。

※審査の時に、規格外と認められたものは展示できませんので、サイズや額など、上記の規格を遵守されますようご注意ください。展示用のヒモは必ず備付けをお願いします。

※なお、会場となる2階の展示室までは、エレベーター、もしくは階段で搬入いただきます。

エレベーターのサイズ：間口880mm、奥行1250mm、高さ2000mm、重さ200kg(3名)まで

7 出展料

無料。ただし、期間中の不慮の災害による作品の汚損、亡失等については、責任を負わない。

8 出展資格

- ① 萩市内に在住または通勤・通学している者で、中学校終了年齢以上の者。
- ② 市外の勤務地であっても、生活の本拠地を市内に置く者(例：単身赴任で市外に住んでいるが、家族のいる自宅が市内にあり週末には帰宅している者など)。
- ③ 市内出身で大学・短大・専門学校などの在学者。ただし、現在も市内に家族が在住していることとする。
- ④ 市内の美術団体に加入し、活動の拠点を置く者。

9 招待出展及び準招待出展

- ① 招待出展及び準招待出展は、主催者において決定した者に通知して依頼する。

②招待者の出展は1点とし、審査の対象としない。

③準招待者の出展は1点とし、審査の対象とする。

10 審査員

総括	藤崎 恒頼	
平面の部	山田 みのる	小田 善郎
立体の部	岡田 裕	中村 眞一
書の部	佐川 秀陽	山村 龍晴
写真の部	下瀬 信雄	藤田 正利

11 入賞

萩市長賞（1点）	賞状、賞金50,000円
萩市議会議長賞（1点）	賞状、賞金30,000円
萩市教育長賞（1点）	賞状、賞金20,000円
奨励賞（数点）	賞状、賞金10,000円
萩美術協会長賞（1点）	賞状、賞金10,000円
佳作（数点）	賞状

●入賞者の表彰は、令和4年10月9日（日）午前11時から萩・明倫学舎において行う。

表彰式終了後各展示会場において、審査員による作品講評会を開催する。

●入選作品は原則としてすべて展示（※入選の賞状はありません）。

●落選（規格外等）した作品は、展示しない。

12 出展の申し込み

出展予定者は、以下どちらかの方法で申し込み

- ・出展申込書（はがき）の提出（文化・生涯学習課または各公民館及び各総合事務所必着）
- ・萩市教育委員会事務局 文化・生涯学習課HPに掲載してある申し込みフォームから必要事項を入力

申込フォーム
締切9月21日（水）



※受付後、審査会で規格外と判断された作品は、展示ができませんので、予めご了承ください。

記入いただいた個人情報は、萩市美術展に関する業務以外には使用しません。作品が入賞した場合、入賞者の氏名、居住地行政区が新聞等に掲載される場合があることをご了承ください。

13 作品の搬入

- ・搬入日時 令和4年9月25日（日）午前9時～午後6時、26日（月）午前9時～正午
- ・搬入場所 萩・明倫学舎3号館 2階

14 作品の搬出

- ・搬出日時 令和4年10月16日（日）午後4時～午後6時、17日（月）午前9時～正午
- ・搬出場所 萩・明倫学舎3号館 2階 ※搬出期限後の作品の保管については、責任を負わない。

15 搬出入の費用

出展者の負担とする（搬入、搬出については出展者各自で行うこと）。

16 審査会及び発表

審査会是非公開とし、令和4年9月28日（水）に行う。審査終了後、報道関係に発表するとともに、ただちに入賞者へ通知する。

17 萩市巡回美術展

萩市美術展の入賞作品を中心に、市内開催希望地域を会場に萩市巡回美術展を開催する。
展示については、出展者の了解を得て1ヶ月間程度の作品の借用を行うものとする。

18 事務局

〒758-0041 萩市江向495番地4 萩市教育委員会事務局 文化・生涯学習課
電話：0838-25-3511 FAX：0838-25-3149

記者発表資料

令和4年7月1日

部 課 名	部 長	課 長	課長補佐	担 当	連 絡 先
萩市商工観光部観光課	小川 政則	服部 哲也	角屋 祐一郎	高杉正毅	0838-25-3160

件名	令和4年度 フラワー都市交流連絡協議会の総会（WEB会議）の開催について
----	--------------------------------------

フラワー都市交流連絡協議会とは

まちのシンボル花をテーマとしたまちづくりを目指す全国の自治体の中から、9都市が連絡協議会を結成し、相互の交流を通じて加盟都市の観光等各種産業、経済の振興と教育文化の振興など魅力ある地域づくりを図ることを目的としています。

■日 時：令和4年7月7日(木) 14：30～

■場 所：萩市役所 2F 全員協議会室
(萩市大字江向510)

■議 事：
・令和3年度事業経過報告及び会計決算報告
・役員を選任
・令和4年度事業計画（案）及び会計予算（案）について
・その他

■構成市町の出席者：市町長、市町議会議長ほか

【フラワー都市交流連絡協議会構成市町】

市町名（出席者）	市町名（出席者）
山形県長井市（副市長、市議会議長ほか）	福岡県久留米市（市長、市議会議長ほか）
富山県砺波市（市長ほか）	兵庫県宝塚市（市長、市議会議長ほか）
静岡県下田市（市長、市議会議長ほか）	岐阜県大野町（町長、町議会議長ほか）
鹿児島県和泊町（町長、町議会議長ほか）	山口県萩市（市長、市議会議長ほか）
北海道中富良野町（副町長、町議会議長ほか）	

記者発表（配付）資料

令和4年7月1日

所属部課	所長	総括	主査	担当	連絡先
萩市田万川総合事務所 産業振興部門	俣賀 保宏	須子 泰敬	安達 充紘	地域おこし協力隊 龍 竜馬	08387-2-0300

件名	温泉 × 美味しい料理 × 音楽!? 新しい夏の風物詩 田万川温泉夏祭り たまおんフェス開催!!
----	---

令和4年4月にリニューアルオープンした田万川温泉の多目的テラスを活用し、「温泉」×「美味しい料理」×「音楽」を掛け合わせた新しいイベント「田万川温泉夏祭り たまおんフェス」を開催します。

温泉でさっぱりした後に開放感あふれるテラス席でBBQを堪能しながら、音楽演奏やフラダンスなどを楽しめます。このほかに、キッチンカーやかき氷、焼き鳥などの出店もあり、この夏はたまたがわが熱い!!

【日時】 令和4年7月17日（日） 11:20~16:30

【場所】 田万川温泉憩いの湯 多目的テラス

【内容】 11:20 オープニング

11:30 田中ふみお&長岡あゆみ 演奏

12:00 フラダンスステージ（出演者）

Lei Aloha Hula Studio

Nā Manu Hiwahiwa Hula Studio

Smile Hula/Hagi・Nagato

14:00 白澤真史ギター弾き語り

14:30 TEADA

15:00 龍竜馬ソロギター

15:30 萩吹奏楽団 SummerOranges

16:00 エンディング・抽選会

【BBQの詳細】

イベント特別プラン 2,500円/人

先着8組限定（1テーブル4名様から承ります。）

ただし、予約多数の場合は前半（11:30~14:00）後半（14:30~16:30）の入替制となります。（最大16組）

ご予約は下記電話番号もしくはQRコード予約フォームからできます。

ご予約・お問合せ → 090-3609-3806

BBQ 予約フォーム →



【主催】 たまおんフェス実行委員会



会場となる開放感溢れる多目的テラス



美味しい料理と素敵な音楽で夏を迎えます

記者発表（配付）資料

令和4年7月1日

所属部課	部長	課長	課長補佐・担当	連絡先
萩市総合政策部 おいでませ、豊かな暮らし応援課	肌野 次雄	江村 友成	鈿物佳代子	(0838) 25-3360

件名	「はぎポルト - 暮らしの案内所 - 」における移住400世帯到達にかかる記念品の贈呈について（お知らせ）
----	---

萩市では、平成18年に、「定住総合相談窓口」（現在の「はぎポルト - 暮らしの案内所 - 」）を開設し、空き家情報バンクをはじめとした移住促進や支援のための取組を行ってきました。

このたび「はぎポルト - 暮らしの案内所 - 」を通じた移住世帯数が累計400世帯となりました。つきましては、400世帯目の移住者となる方に、市長から記念品を贈呈しますのでお知らせいたします。

記

- 1 行事名 「はぎポルト - 暮らしの案内所 - 」における移住400世帯到達にかかる記念品の贈呈
- 2 開催日時 令和4年7月13日（水）午前10時
- 3 開催場所 はぎポルト - 暮らしの案内所 - （萩・明倫学舎4号館）
- 4 訪問者 前住所地：沖縄県竹富町
須田 英樹（すだ ひでき） 男性 31歳
西浴 めい（にしよこ めい） 女性 25歳

これまでの経緯：

- ・沖縄県がまん延防止等重点措置対象区域だった1月にオンライン物件案内を利用
- ・3月に物件内見
- ・5月に物件購入 ※今後、萩暮らし応援事業改修費補助金を活用し物件を修繕予定
- ・お二人で6月に萩市に転入

- 5 記念品 萩ガラス

- 6 参考 【過去3年移住者実績数】

令和元年度	39世帯	54人
令和2年度	49世帯	76人
令和3年度	59世帯	103人

記者発表（配付）資料

令和4年7月1日

所属部課	部長	課長	課長補佐	担当	連絡先
萩市総合政策部 おいでませ、豊かな暮らし 応援課	肌野 次雄	江村 友成	鈿物佳代子	蛭子 亜伊	(0838) 25-3360

件名	～萩で暮らす！萩で生きる！萩が好き！～ 萩暮らし応援ガイドブック2022の発行について
----	--

萩市では、移住情報を分かりやすくし、今まで以上に情報発信をしていくため、「萩暮らし応援ガイドブック」の改正版を作成しました。

4月より萩・明倫学舎4号館にオープンした「はぎポルト-暮らしの案内所-」の紹介や移住スカウトサービスSMOUTのSMOUT移住アワード2021-市区町村部門-で第1位を獲得したこと等、萩市が移住に力を入れていることや全国でも注目されている自治体であること等を新たに掲載しています。

コロナ禍によるテレワークの拡大や、働き方や暮らす場所などのライフスタイルを見直す方も増えていることから、これまで以上に萩の魅力発信を行い、移住促進を図っていきます。

1. 名称 萩暮らし応援ガイドブック
2. 作成部数 2,000部
3. 配布先 萩市内公共施設、やまぐち暮らし東京支援センター等に設置
オンラインセミナーや各種イベントで配布予定

※表紙の写真は、令和2年10月に東京都から萩市へ移住され、ローカルエディターとして活動する上田晃司さん（萩市地域おこし協力隊）の作品です。

記者発表（配付）資料

令和4年7月1日

所属部課	部長	館長	係長	学芸員（担当）	連絡先
商工観光部 萩博物館	小川 政則	大槻 洋二	國弘 昌義	堀 成夫 川原康寛	0838-25-6447

件名	萩博物館 夏期特別展「めざせ！貝のトレジャー王国」（7/9～9/19）の開幕とオープニングセレモニーの開催（7/8 14:30～）について
----	---

恒例の夏の親子向け展示会として、夏期特別展「めざせ！貝のトレジャー王国」（7/9～9/19）を開催します。コロナ3年目となる今年も、感染症対策を徹底して市内外の皆さまをお迎えします。

開幕に伴い、7/8（金）14:30より貝コレクションの寄贈者である河上勲さん^{かわかみさお}をお招きしてオープニングセレモニーを行い、引き続き15:00より記者説明会を開催します。

《別紙「本展と貝コレクション寄贈者の関係（特別展と貝のエピソード）」参照》

■ 今夏の特別展のポイント

- ①昨夏同様、混雑を防ぐため完全予約制（人数制限）をとるほか、基本的な感染対策を徹底
- ②館蔵標本と合わせて、河上勲さん（萩市在住）から寄贈された大コレクションを駆使し、約2千種類、約2万点の日本～世界の貝類標本を展示
- ③キャラクターが世界の「貝の王国」を冒険するというストーリー演出と合わせて、来場者がミッションをクリアしながら展示室を巡る体験型展示

■ 特別展の概要

【タイトル】めざせ！貝のトレジャー王国

【会期】7/9（土）～9/19（月・祝）9:00～17:00（入場は16:30まで）72日間・会期中無休

【主催】萩博物館特別展・企画展開催実行委員会

【展示の内容】アートや宝石のように、いつの世も人々を魅了する「貝」。河上勲さん（萩市在住）から多数の標本をご寄贈いただいたのを機に、萩博物館の館蔵標本とあわせ、世界～日本、そして萩の貝約2千種類を展示。会場入口で配られるカードに書かれたミッションをクリアしながら会場を巡る、体験型の親子向け展示会です。

【展示物】日本～世界の貝 約2千種類、約2万点

■ 開幕行事と記者説明会

開幕に伴い、下記のとおり実施します。

【とき】7/8（金）14:30～

【ところ】萩博物館 エントランス

①開幕行事：市長による挨拶、河上勲さんと本展開催エピソード紹介の後に市長から感謝状の授与、テープカット

②記者説明会：展示担当者による展示物や展示内容の説明（関連企画についても説明します）

■ 観覧予約について

【予約方法】来館予定者はスマートフォンまたはパソコンで萩博物館HPの予約フォームから予約。

団体は、電話により問い合わせ（萩博物館 0838-25-6447）

【予約開始日】7/1（金）から随時受付中。当日予約可

【観覧方法】有料ゾーン全体（夏期特別展だけでなく常設展も含む）で、30分間に事前予約者50名のみの限定入場（1時間に100名以内に安定化）。※コロナ情勢によって変動あり

■ 関連企画 （※詳細は別添チラシ参照）

① オンラインで!! っておきの貝殻コレクションづくり

【とき】8月6日（土）18:00～19:00 頃（予定）

【ところ】オンライン（Zoomを使用します）

② 貴重体験!! 萩の珍魚・怪魚リサーチ

【とき】9月4日（日）12:00～13:00 頃（※チラシ掲載の時間から変更があります）

【ところ】江崎漁港（山口県萩市江崎 8765-11）

③ キレイな貝でインテリアづくり

【とき】7月25日（月）10:00～16:00 材料がなくなり次第終了

【ところ】萩博物館 講座室

【主催】NPO 萩まちじゅう博物館

■ 本展と貝コレクション寄贈者の関係（特別展と貝のエピソード）

特別展と貝のエピソード① 小学生の河上さん萩科学館に通う

河上勲さんは昭和20年（1945年）8月生まれの76歳、萩生まれ・萩育ち。小学生の頃から貝に興味を持っていた河上さんは、萩博物館の前身である「萩科学博物館」に通い、当時の池田美成館長から、貝についてのたくさんの情報や採集・標本制作技術を引き継ぎました。

大学卒業後には家業を継いで市内で呉服屋を営みながらも、コレクターとして貝の収集を続けてこられました。さらに萩博物館の前身「萩市郷土博物館」時代には、「博物館学芸委員」として貝の観察会の講師を務めるなど、市内の子どもたちへの教育普及活動にも取り組んでこられました。



萩市郷土博物館時代

貝の観察会で指導する河上さん（右）

特別展と貝のエピソード② 中学生の堀研究員、河上さんに出会う

実は、河上さんは特別展を担当する堀成夫総括研究員の「師匠」でもあります。

小学生の頃から貝に興味を持っていた堀研究員は、中学生の時に河上さんと出会い、河上さん宅で多数の世界の貝コレクションを見せてもらい、おおいに刺激を受け、貝の研究者になる夢を持ちました。

堀研究員は大学で貝をテーマに学位を取得し、やがて萩博物館の海洋生物担当の研究員となります。その後、毎年多くの親子連れで賑わう夏の特別展の担当として活躍しつつも、自身のテーマである貝に焦点を当てた特別展の構想を温め、勤務18年目で初めて貝専門の特別展を開催する機会を得ました。



中学生の頃の堀研究員（前列中央）と

河上さん（後列右から2番目）

特別展と貝のエピソード③ 河上コレクション、特別展になる

そうした中、昨年度に河上さんが長年収集してきた膨大な貝のコレクションが萩博物館へ寄贈されることとなりました。この貴重なコレクションを市民や子供達にお披露目するために、この度の特別展「めざせ！貝のトレジャー王国」が企画されたわけです。

学生時代からの夢をかなえた堀研究員が、師匠である河上さんの人生をかけたコレクションを受け継ぎ、「貝」を通じて、子どもたちに自然のおもしろさ、大切さを伝える特別展がここに完成しました。

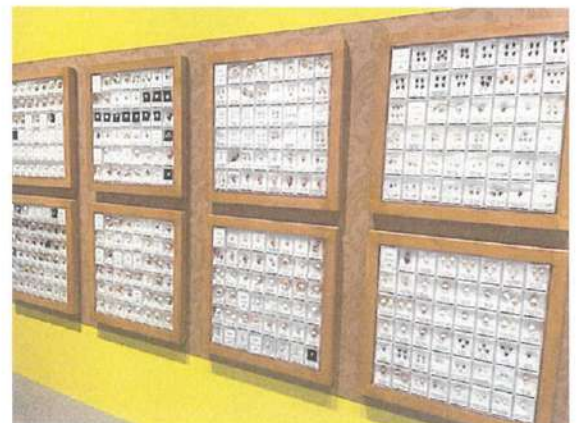

今回展示する河上コレクションの一部

めざせ!!貝のトレジャー王国

関連イベント

8/6 推奨年齢：小学1～3年生(推奨年齢以外の参加も可) 参加費：2,800円(予定)
※保護者と一緒に参加ください。 ※キット1セットが含まれます。

オンラインで!! とっておきの貝殻コレクションづくり

キット(キレイな貝、標本ケース、手引きなど)を事前に送付。それを使い、オンラインでカッコいいコレクションづくりに挑戦! 自分のアイデアを追加すれば、夏休みの自由研究もバッチリ!

- 【じかん】 18:00～19:00頃(予定)
- 【ところ】 オンライン(ZOOMを使用します)
- 【定員】 30組程度(応募者多数の場合は抽選)
- 【参加のしかた】 詳細を萩博物館HP(7/1公開予定)で確認し、7/23までにご応募ください。



9/4 対象：小学生以上(小学生以下は保護者同伴、保護者1人につき小学生以下2人まで)
参加費：大人2,800円、小人1,800円(予定) ※現地活動費・保険料は含まれません。

貴重な体験!! 萩の珍魚・怪魚リサーチ

萩市北東部の江崎漁港で水揚げされたシュモクザメ、マンボウ、セミホウボウなど、めったにみられないホンモノ・ナマの珍魚・怪魚!? を観察・撮影・タッチング! 今夏は現地集合・解散で実施。

【じかん】 12:30～13:30頃(予定) 【ところ】 江崎漁港(山口県萩市江崎8765-11)
【定員】 20組程度(応募者多数の場合は抽選) 【協力】 江崎定置網、山口県漁業協同組合江崎支店
【参加のしかた】 詳細を萩博物館HP(7/1公開予定)で確認し、8/21までにご応募ください。 ※漁港で観察する魚は、事前に現地の定置網にかかり冷凍後、解凍されたものを使用します。

7/25 いろんな貝殻を使って キレイな貝でインテリアづくり

【じかん】 10:00～16:00 ※材料がなくなり次第終了 【ところ】 萩博物館講座室
【参加のしかた】 予約不要。上記時間内に直接会場へお越しください。 ※ただし、あわせて特別展を観覧する場合は別途展示観覧予約と観覧料が必要です。
【主催】 NPO萩まちじゅう博物館

2022 夏の萩オススメ情報 家族や親子で萩博物館とセットで萩を楽しもう!

萩 明倫学舎
今年で創設150年(「学舎新築」)として多彩なイベントを開催中。イベントなどの詳細は萩・明倫学舎HPへ

萩ジオパーク
地質ってすごい! 人ってすごい! 萩の大地と海を「地質目録」で楽しもう! 体験プログラムの詳細は萩ジオパークHPへ

萩駅前 萩駅前
日本で最初の鉄道(新橋～横浜間)の開通150年を記念した特設展示を開催中!

須佐ホルンフェルス(畳岩)
たまたまの自然の恵み

萩昆虫王国
「かぐや虫ドーム」で放し飼いのカブトムシを観察。近く「昆虫の森」で昆虫採集もできる!

萩みどり公園
萩みどり公園の自然散策スポット。庭山のふもとにある国の天然記念物「タイ・エイボラ」などの海水魚に餌やりできる「天然の水族館」。

萩八景遊覧船
夏景色に乗って、お好みのコースで川や海から萩観光

萩相島イカ
萩相島イカの新鮮な味を堪能

道の駅・直売所
道の駅・直売所

コレクションを完成させて「幻の貝」を取りもどせ!

山口県最多! 約2千種類・約2万点の貝の展示標本

萩博物館特別展

めざせ!! 貝のトレジャー王国

TREASURE KINGDOM OF SHELL

今夏も萩博物館の展示観覧は、萩博HPから

人数制限 完全予約制 当日予約可 スマホ予約可

QRコードまたは 萩博物館 検索

開館時間 9:00～17:00(入館は16:30まで)
休館日 夏期特別展会期中は無休
駐車場 有料 ※ただし萩市民は無料 / 普通自動車(軽自動車を含む) 93台(1回310円) 大型自動車(マイクロバスを含む) 8台(1回1,050円)
観覧料 / 大人 520円、高校・大学生 310円、小・中学生 100円、未就学児 無料 [団体割引20名以上] 20% [障がい者割引] 20%

萩博物館

〒758-0057 山口県萩市大字堀内355番地
TEL:0838-25-6447 FAX:0838-25-3142 E-mail:muse@city.hagi.lg.jp
公式ホームページ <https://www.city.hagi.lg.jp/hagihaku/>

今後の新型コロナウイルス情勢の変化などにより、当館の行事の日時や期間、内容などが変更となる場合があります。ご来館予定の方は当日の萩博物館HP・SNSなどで最新情報をご確認ください。

萩博物館

〒758-0057 山口県萩市大字堀内355番地 TEL:0838-25-6447 FAX:0838-25-3142 E-mail:muse@city.hagi.lg.jp

2022 7/9(土) ▶ 9/19(月祝) 会期中無休 9:00AM～5:00PM (入館は4:30PMまで)

萩博物館 [観覧料] 大人520円 高校・大学生310円 小・中学生100円 未就学児 無料
[団体割引20名以上] 20% [障がい者割引] 20%

新型コロナウイルス対策のもと「安心・安全にご観覧いただくため」今夏も展示観覧は

人数制限 完全予約制

萩博物館ホームページから予約

QRコード または 萩博物館 検索

当日予約可 スマホ予約可

土日祝やお盆は予約が一般になることが予想されます。より快適にご観覧いただくには平日のご来館がお勧めです。

河上 勲さん(萩市在住)の寄贈標本をメインに、
山口県最多!約2千種類・約2万点の貝の展示標本



世界の「貝の王国」をめぐる、名宝を
 ゆずり受けてコレクションを完成さ
 せれば、魔王が隠し続ける「幻の貝」
 を奪還できる!
 いざ、コレクションの旅に出発だ!

コレクションの旅の
 ゴールはいずこに?
 そして、魔王が隠し続けた
 「幻の貝」の正体は!?



最高500歳以上!
 驚異の長寿貝
アイランドガイ
 イギリス産【標本:萩博物館】
 殻長8.0cm



その名に誰もが納得!?
テンシノツバサ
 フロリダ産【標本:萩博物館】
 こんなに美しい貝が、海底の泥に1mも潜ってひっそり暮らしているという。
 殻長17.2cm



緑がまぶしい
 熱帯カタツムリ
ミドリパプア
 パプアニューギニア産
 【標本:萩博物館(河上勲氏寄贈)】
 殻長4.0cm



持ち上げられない!
 世界最大の貝
オオジャコガイ
 熱帯太平洋産
 【標本:萩博物館(河上勲氏寄贈)】
 展示標本は殻長75cm、重さ110kg!
 もっと大きくなると2m・200kgにもなるという。



山口県唯一の展示標本
南の島のタカラガイの「奇跡」
スソヨツメダカラ
ロストレート型(右)
 ニューカレドニア産【標本:萩博物館】
 スソヨツメダカラ(左)は、ニューカレドニア島では鉱物(ニッケルなど)の影響で特別な色や形(右)になるのではないかと考えられている。
 殻長3.2cm



山口県唯一の展示標本
世界でこの島だけの珍種
ゴーギャンイモ
 マルケサス諸島産【標本:萩博物館】
 この島を愛し、この島に眠るフランスの画家ポール・ゴーギャン(1848-1903)にちなんで名づけられた。
 殻長2.8cm



魔除けになる!?
 美しいトゲトゲ貝
バライロセンジュ
 フィリピン産
 【標本:萩博物館(河上勲氏寄贈)】
 殻長9.5cm



深海にひそむ、竜宮城の名宝!?
リュウグウオキナエビス
 屋久島沖産【標本:萩博物館(河上勲氏寄贈)】
 5億年前の貝の特徴を受けつ「生きた化石」。同じ種類の標本が1個1万ドル(当時360万円)で売買されたことのある「世界最高値の貝」としても知られる。
 殻幅15.2cm

コレクターあこがれの「永遠の名宝」
テラマチダカラ
 西太平洋産【標本:萩博物館】
 40年以上前、同じ種類の標本が外車を買うほどの値段で売買されたという。日本でもとれ、「日本三名宝」の一つとして知られる。
 殻長6.0cm



貝をコレクションする不思議な貝
クマサカガイ
 フィリピン産
 【標本:萩博物館(河上勲氏寄贈)】
 海底に落ちている貝などを自分にくっつけながら成長。そんなことをする理由とは?
 殻幅10.5cm

**シェリングカードで
 プレゼントをゲット!**

会場入口でカードを受け取り、指示された貝を
 展示室をめぐるって探そう。みごと貝を見つけ出し、
 裏面のアンケートにも答えて応募すると、
 抽選でステキなプレゼントが当たる!

**貝のトレジャー
 缶バッジ**
50名様
 会期内の毎週5名様ずつ

**萩博よりすぐりの
 スペシャル貝類標本**
3名様
 会期内の7月中・8月中・9月中それぞれ1名様ずつ

※どちらもお一人様1個ずつ(種類は選べません)。当選は発送をもってかえさせていただきます。
 ※シェリングカードの配布は、1グループ1枚までとさせていただきます。(予定)

特製
この展示だけのオリジナル!
**貝のトレジャー
 缶バッジ**



会期中いつでも **ゲットするには?** シェリングカード(右上参照)で当たるほか、萩博物館ミュージアムショップ(NPO萩まちじゅう博物館)のカプセル自動販売機でも販売。どの種類が出てくるかはお楽しみ!(1個300円)