



TOPIC

- 2 令和4年 主な出来事
- 6 特集 ふるさと萩の魅力再発見！ #9
- 8 年末年始のごみ収集
- 10 新型コロナウイルスワクチン接種のお知らせ
- 14 情報案内板
- 17 情報カレンダー
- 18 慶弔だより

【表紙の説明】 11月20日～21日、まちづくりで萩市と交流があるヨルダン・ハシエミット王国のラーイヤ・ Bint・アル＝フセイン皇女が萩市を表敬訪問されました。

令和4年 主な出来事

皆さんにとって、今年はどうな一年だったでしょうか。
萩市の1年を主な出来事で振り返ります。

1月

■2年ぶりに開催！「萩市成人式」(2日)

新成人 277 人が出席。式典後の「HAGI SEIJIN FES」では、高校の先生方からのビデオレターの上映やクイズ大会を実施。



■木間ヘリポート竣工(18日)

地元の阿嶋 忠治さんから土地の寄付をいただき整備。



2月

■萩観光キャンペーン「GO(5)TO 萩」の発表(21日)

萩・明倫学舎開館5周年、世界遺産「明治日本の産業革命遺産」の市内5資産、長州ファイブなど、“5”をキーワードに展開。



3月

■萩・明倫学舎開館

5周年(5日)

企画展やイベント等さまざまな記念事業を12月まで実施。



■萩・明倫学舎 4号館開館！(1日)

「産業・ひとづくり・交流」をコンセプトに整備され、コワーキングスペースやIT事業者等のオフィス、子育て支援のNPO 団体などが入居。

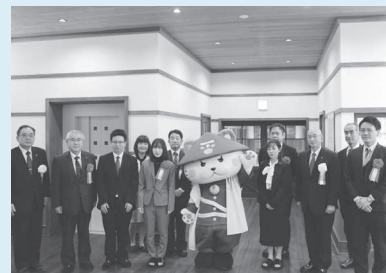

萩コワーキングスペース
メイリンク
[M ei Link]

4月

■「はぎポルト-暮らしの案内所-」開設(1日)

萩への移住を検討している人や萩に関わりたい人と地域をつなぐための新たな拠点として、萩・明倫学舎4号館に開設。



■田万川温泉 憩いの湯リニューアルオープン！(21日)

新たにサウナやパウダーコーナーも設置し、屋外にはバーベキューやイベント等に利用できる多目的テラスを増設。



5月

5月の萩は賑わいました！

■各地でイベントを開催！

萩焼まつり(1～5日)



萩・大茶会(3日)



技・明木展 mini(3日)



奇兵隊パレード(5日)



萩・夏みかんまつり(14～15日)

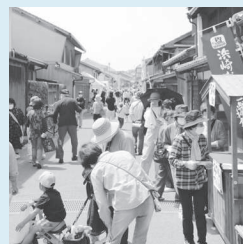

浜崎伝建おたから博物館(22日)



6月

■見島と三見にコブハクチョウが飛来(上旬)

■3年ぶりに開催！萩の和船大競漕～おしくらごう～(5日)



■萩ふるさと大使

きただにひろしさん 表敬訪問(30日)

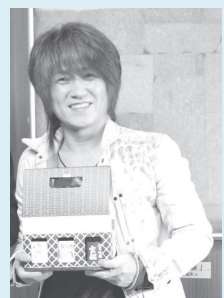

7月 \ 素敵な婚活・恋活を応援 /

■「GO-ENセンター」開所(1日)

萩・長門・美祢の3つの市で共同運営をする出逢いサポートセンターを開所。



■萩市への移住者 400世帯到達(13日)



■萩・明倫学舎来館 100万人達成!(16日)



8月

■萩・花火大会2022(1日)

大井、越ヶ浜、浜崎、玉江浦、三見の5カ所で分散して3年ぶりに開催。

花火動画
(浜崎)



■ヨルダン・ハシェミット王国 特命全権大使 リーナ・アンナーブ氏 表敬訪問(10日)



■「一日市長室」開設(8/25~11/25)

各総合事務所、支所、出張所等を会場に17地域で開設。



9月 \ 4棟全て完成 /

■萩・明倫学舎 3号館開館(1日)

1階は観光課と萩温泉旅館協同組合が移転し、2階には市民ギャラリーを開設。



市民ギャラリー
「ふれ愛ギャラリー萩ぶらっと」

10月

新ルートなどの詳細▶



■萩循環まあるバスのルート変更(1日)

■香雪園リニューアルオープン(1日)

藤田伝三郎没後110年を記念して、ご子孫や岡山から「ふじた傳三郎太鼓」をお招きし、式典を開催。



■萩市幕末史料専門員 小川 忠文さんご逝去(2日)

平成26年から令和3年までの8年間で累計6,455点もの国内屈指の近世科学技術史資料を萩市へ寄贈。



■萩・田町 萩焼まつり(8~10日)

田町商店街と萩・明倫学舎の2会場で3年ぶりに開催。



■萩・竹灯路物語を開催(8~10日)

「観光振興のために」と萩市に寄付をされた前澤友作氏(株)スタートトゥデイ代表取締役社長の寄付金を活用して、初のプロジェクションマッピングを実施。



■ジオパーク再認定審査・現地調査(13~14日)

萩ジオパークの活動に関わる皆さんが、笠山などで調査員に取組状況などを紹介。



(次頁に続く)



むつみふるさとまつり(3日)



福栄ふるさとまつり(3日)



かわかみふるさとまつり(6日)



たまがわ夢まつり(6日)



須佐地域元気もりもり祭り(6日)



萩ふるさとまつり(12~13日)



萩市伝統芸能フェスティバル



大井ふるさとまつり(20日)

■3年ぶりに開催！萩時代まつり(13日)



明木地区文化祭(20日)



ささなみの秋祭り(20日)



■ヨルダン・ハシェミット王国
ラーイヤ王女 表敬訪問(21日)



■萩ふるさと大使
升 毅さん 表敬訪問(24日)

■台湾立法院
ゆう しやくこん
游 錫 堃院長
表敬訪問(28日)



12月

■維新の里 萩城下町マラソン 2022(11日)
3年ぶりに全国からランナーを募集！

議会報告会を開催します 皆様のご意見をお聞かせください

今年度の議会報告会は3会場で開催します。各会場をオンライン(Zoom)で結び、現地会場とオンラインで参加された皆さまとで意見交換を行う予定です。

日 1月28日(土) 10:30~12:00

問 総合福祉センター、川上公民館、小川公民館

■参加方法(①・②いずれも、参加は市民に限ります)

①オンラインで参加される方は、**申込手続きが必要**です。

1月6日(金)までに、萩市議会HPの申込フォームからお申し込みください。

②現地会場で参加される方は、**申込不要**です。

会場に直接お越しください。

※マスク着用など感染対策をお願いします。

■事前にご意見・ご質問のある方

住所・氏名・電話番号を記載のうえ、次のいずれかの方法で1月6日(金)までにご提出ください。

(1)メール: gikai@city.hagi.lg.jp、(2)FAX: 25-3548、(3)議会事務局へ持参

問 議会事務局 ☎ 25-3144

開催イメージ



現地会場・オンラインどちらでも参加できます。



萩市議会HP



おめでとうございます

山口県選奨

芸術・文化・スポーツ功労

史都萩を愛する会 (会長:樋口 尚樹)

昭和41年の設立後、44年余の長きにわたり、萩市の歴史・文化の普及啓発活動を行い、萩市の文化財保護に尽力。また、萩市が進める「萩まちじゅう博物館構想」に貢献。



社会福祉功労 (山口県遺族連盟副会長)

塩飽 尚子 (79歳、唐樋町)

平成7年、萩市連合遺族会青壮年部副部長に就任以来、27年余の長きにわたり、地域の遺族の信頼を受けながら英霊の顕彰、戦没者遺族の福祉向上に尽力。



産業功労 (松美屋醤油(有) 代表取締役社長)

松野 裕一 (81歳、浜崎町)

平成18年、山口県味噌醤油協同組合理事に就任以来、理事長を歴任。16年余の長きにわたり、県産麦を使用した味噌および醤油の需要拡大、地産・地消の推進に尽力。



産業功労 (日進電気工事(株) 工事部長)

末永 博仁 (70歳、椿)

昭和63年、日進電気工事(株)に入社以来、34年余の長きにわたり、電気工として専念し、常に技術の向上と後進の指導にあたり、地域の基盤整備や産業の振興に尽力。



山口県知事表彰

食品衛生功労 (有)三共鮮食 代表)

吉光 敬典 (62歳、椿東)

平成17年、萩食品衛生協会指導員に委嘱されて以来、安心・安全な食品が消費者に提供されるよう、営業者の指導等を活発に取り組み、食品衛生の普及向上に貢献。



生活衛生功労 (割烹 千代 代表)

河村 剛太郎 (56歳、今古萩町)

平成29年、県飲食業生活衛生同業組合の常任理事に就任以来、副理事長を歴任。組織強化と財政基盤の確立に努め、組合事業の推進、業界の発展向上に尽力。



山口県夏休み小学生 読書感想文コンクール

山口県知事賞



松岡 礼文 (椿東小学校6年)

全国大会出場！

皇后盃 全国都道府県対抗 女子駅伝競走大会

令和5年1月15日(日) 京都府



藤田 友里恵
(OHaGi)

JOCジュニアオリンピックカップ 全国都道府県対抗 中学バレーボール大会

12月25日(日)～28日(水) 大阪府



河村 ひなこ
(萩東中学校3年)



ふるさと萩の魅力再発見！

#9

各地域を6回にわたり特集します。今回はむつみ地域をご紹介します！

川上

田万川

むつみ

須佐

旭

福栄

むつみ

地域の彩りはこれ！

【地域彩り交流促進事業】
花の植栽で地域活性化を図ります。

種類

菜の花
ひまわり
向日葵

見頃

3月下旬～4月中旬
7月下旬～8月中旬

場所

むつみフラワーロード(萩津和野線・伏馬山麓)

むつみ地域はどんなところ？

むつみ地域は、「阿武火山群」に囲まれた玄武岩溶岩からなる盆地で、山口市阿東と接した山間高冷地帯です。

中央を阿武川の支流である蔵目喜川ぞうめきがわが流れ、6～7世紀に築造され、この地方を統治した有力者の墓と推定される穴観音古墳(山口県指定史跡)や、江戸時代には奥阿武おくあぶ裁判勘場さいはんかんば(跡地は山口県指定史跡)がおかれるなど、阿武郡19村(阿東を含む)や石州街道の要衝の地でした。

農林畜産業が盛んで、米・大根・トマト・豚肉などブランド農産物が多く、むつみ地域中央の伏馬山ふすまやま周辺には家族連れで楽しめる行楽施設が整備されています。

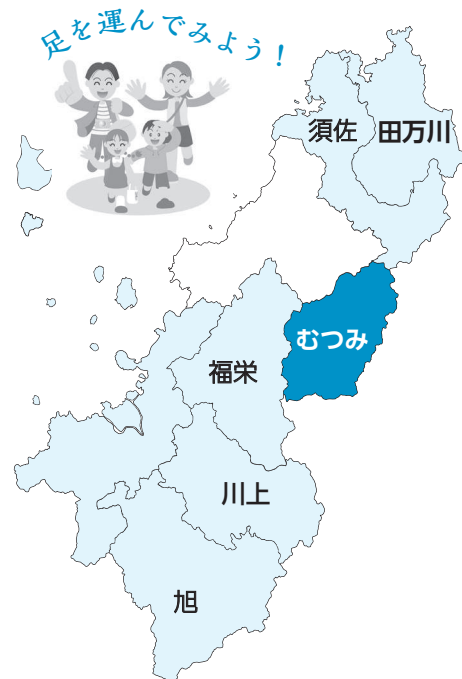

問むつみ総合事務所

☎08388-6-0211

むつみ地域のおすすめスポット

むつみ昆虫王国 (カブトムシ・クワガタムシ)

伏馬山山麓のクヌギの森をネットでドーム型に覆った「かぶと虫ドーム」は、カブトムシとふれあい、観察できる体験型昆虫公園です。

また「クワガタの館」ではクワガタやカブトムシの展示・販売があり、隣接する「昆虫の森」は入園料無料で昆虫採集が楽しめます。

- 電話 08388-8-0064 (営業期間中のみ) ■料金 3歳以上500円
- 時間 7月中旬から8月中旬 9:00～17:00 (最終入場は16:30まで)



むつみフラワーロード (菜の花・ひまわり)

県道13号萩津和野線の沿線を季節の花が彩ります。春は670万本の“菜の花”夏には30万本の“ひまわり”が咲き誇り、開花時期にはカメラを手にした多くの方で賑わいます。

- 菜の花まつり 4月(第2日曜日)
- ひまわりロードフェスタ 8月(第1日曜日)



伏馬山ネムの丘 (バンガロー・ジャンボすべり台)

伏馬山ネムの丘キャンプ場(標高499m)は、バンガロー、温水シャワー、炊事棟、テントサイトがあり、ジャンボすべり台や自然を満喫できる山のキャンプが楽しめます。

- 予約 08388-6-0211 (むつみ総合事務所)
- 営業 毎年6月15日～9月14日(キャンプ施設)
- 料金 バンガロー3,300円、テントサイト1,100円 ※1泊分1棟(張)の金額
- 備考 寝具、食糧、燃料、テント等は全て持ち込みが必要。



萩・むつみの恵 ^{めぐみ} (農家レストランむつみ・キッチンばあ〜ば)

「むつみフラワーロード」や「むつみ昆虫王国」などに近い高佐地区の地元特産品販売施設で、「萩むつみ豚」を中心とした地元食材が味わえるレストランも併設しています。手作りと安心・安全にこだわった農産物やお弁当などの販売も好評です。

- 電話 08388-8-0808
- 時間 (直売所) 8:00~15:00、(レストラン) 11:00~13:30 (土・日・祝日は14:00)
- 定休 毎週月曜日 (祝日の場合は翌日)、年末年始、11月1日から2月末は月・金曜日



道の駅うり坊の郷 ^{さと か た ま た} k a t a m a t a

国道315号線と県道萩津和野線の三叉路、片俣地区にあり、奥阿武の自然が育む新鮮野菜や山の幸を販売しています。地元産トマトのソフトクリーム、猪肉の直売、うり坊クッキーなど地域の味を楽しむことができるお店です

- 電話 08388-8-0114
- 時間 8:00 ~ 17:00
- 定休 年末年始



MARKET 623 ^{む つ み} (こいこいがんこ村)

吉部地区の県道11号萩篠生線・^{かじや}鍛冶屋交差点近くで、地域の高齢者の皆さんにより、地元産の新鮮野菜や豆腐など加工品を製造販売しています。

- 電話 08388-6-0025
- 時間 7:00 ~ 正午ごろ
- 営業日 水・金・日曜日 (年末年始を除く)



むつみ生涯学習資料館 (国登録有形文化財)

明治28年建築の旧吉部村役場庁舎で山口県内最古の役場建物です。1階は図書室、2階は民具や文化財資料を展示、入館は無料です。

- 電話 08388-6-5050
- 時間 14:00 ~ 17:00 (季節により変更あり)
- 定休 土・日曜日、祝日、年末年始



むつみ地域の特産品



千石台だいこん

千石台は、県内最大の大根産地です。火山灰土の肥沃な土壌で育まれた大根は、きめ細かく糖度が高く苦味が少ないことで有名です。



萩むつみ豚

むつみ豚は、パンを主体とした配合飼料により、肉に甘みがあり、サシが多く入っています。一度食べるとやみつきになると評判です。



山口あぶトマト

昭和54年に「高俣雨よけトマト部会」が誕生し、平成17年には「阿東トマト部会」と産地統合し、県内最大の特産地となっています。

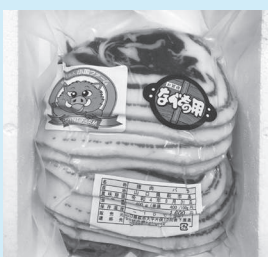

ぼたん肉

道の駅「うり坊の郷katamata」で買うことのできるイノシシの肉です。ぼたん鍋、焼き肉にどうぞ!

年末年始のごみ収集

12月31日㊥～1月3日㊦までお休みです

年末年始のごみ収集 収集日が次のとおり変更となります。ごみは収集日の朝 8:30 までに出しましょう！

| ごみの種類 | コース | 収集日 | |
|--------|--------|-----------------|---------------|
| 燃やせるごみ | ㊥・㊦コース | 年末は、12月29日㊦まで収集 | 年始は、1月5日㊦から収集 |
| | ㊦・㊧コース | 年末は、12月30日㊧まで収集 | 年始は、1月6日㊧から収集 |

| ごみの種類 | ごみ収集の変更日と対象地区 | |
|-------------|--|---------------------|
| | 1月2日(第1月曜日)→12月29日㊦ | 1月3日(第1火曜日)→12月30日㊧ |
| 資源ごみ | 東田町、西田町、下五間町、吉田町、古萩町、河添 ※資源ごみ①のみ(缶やびんなど) | 無田ヶ原、無田ヶ原口 |
| プラスチック製容器包装 | 城東、樽屋町、今魚店町、細工町、塩屋町、越ヶ浜 | 土原1～3区、目代、中津江、上野 |
| 燃やせないごみ | 前小畑、中小畑、後小畑 | 川島、橋本町、御許町、唐樋町 |

直接持ち込みの場合 年末年始は各施設が大変混雑します。早めに通常の収集日にごみを出しましょう！

| 施設名 | 受入時間 | 電話番号 | ごみの種類 | 12/28㊥ | 12/29㊦ 12/30㊧ | 12/31㊥ ～1/3㊦ | 1/4㊦ |
|---------------------------|---------------------|------------------|--|-----------------|------------------|-----------------|------|
| 萩・長門清掃工場 (はなもゆ) | 8:30 ┆ 16:30 | 26-8716 | 燃やせるごみ | 1月1日㊥㊦以外は持ち込み可能 | | | |
| 大井不燃物埋立処分場 | | 28-1308 | 燃やせないごみ | ○ | ○ | × | ○ |
| 萩第二リサイクルセンター | | 24-5300 | プラスチック製容器包装 資源ごみ | ○ | ○ | × | ○ |
| 田万川リサイクルセンター | 13:00 ┆ 16:30 | 08387- 2-0340 | 燃やせないごみ プラスチック製容器包装 資源ごみ | ○ | × | × | ○ |
| 年末ごみ集積所 (萩第二リサイクルセンター) | 9:00 ┆ 16:30 | 24-5300 | 燃やせるごみ 燃やせないごみ プラスチック製容器包装 資源ごみ | × | ○ | × | × |

※各施設に持ち込みの際、車両事故等にご注意ください。

年末ごみ集積所〔施設内配置図〕

※12月29・30日はごみ集積場所が異なりますので、ご注意ください。

注：場内一方通行

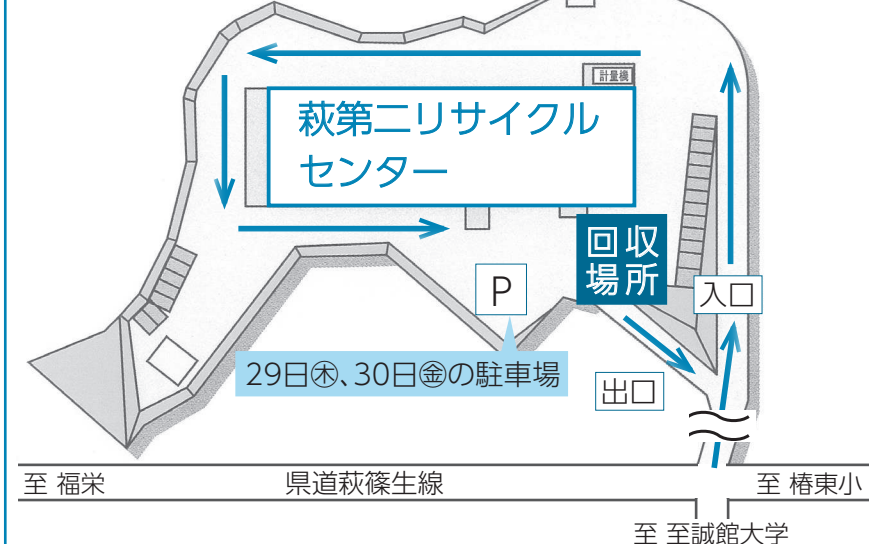

年末のし尿くみ取り

12月のし尿くみ取りは、各地域で決められた業者へ、申込締切日までにお申し込みください。

締切日以降に申し込まれる場合は、環境衛生課までご相談ください。

【申込締切日】12月19日㊥

■し尿くみ取り業者は
こちら▶



問 環境衛生課 ☎ 25-3146
各総合事務所市民窓口部門

令和4年度「一日市長室」でいただいた主なご意見

市民の皆さんと行政が一体となったまちづくりを推進するため、市長が市民と対面形式で地域振興やまちづくりへのご意見・ご提案などを直接お聴きする「一日市長室」を総合事務所、支所、出張所等で開設しました。

【11月14日㊤ 小川交流センター】

- 道の駅「ゆとりパークたまがわ」の食堂と新鮮館を再開してほしい。
- 耕作放棄地の維持管理を支援してほしい。

【11月15日㊤ 須佐総合事務所】

- 久原園地のトイレを水洗にしてほしい。
- つわぶきの館の浄化槽が壊れているので修繕してほしい。

【11月21日㊤ むつみコミュニティセンター】

- JAふれあい店が閉店するため、買い物支援をしてほしい。
- 萩・明倫学舎の活用状況等を市民に周知してほしい。

【11月22日㊤ 田万川総合事務所】

- 田万川温泉から道の駅の桜並木に竹灯籠を設置し、ライトアップするなどのイベントを行いたい。
- 道の駅「ゆとりパークたまがわ」のトイレをきれいにしてほしい。

【11月24日㊤ 弥富交流促進センター】

- 及谷川およびだににある砂防ダムの堆積土砂を撤去してほしい。
- 道路のひび割れ等を直してほしい。

【11月25日㊤ 福栄農業担い手育成センター】

- 福川診療所の医師確保と午後の診療をしてほしい。
- 農業研修生の受け入れ先である旧教員住宅（屋内外）を修繕してほしい。

※一部のご意見のみ掲載しています。
詳しくは市HPをご覧ください。



▲小川（面談の様子）

▼須佐（久原園地のトイレ）



▲高俣（面談の様子）

▼江崎（面談の様子）



▲弥富（ひび割れを確認）

▼紫福（旧教員住宅）



市長コラム



全国的に、新型コロナウイルス感染症の新規感染者が増加しており、第8波が始まったとの指摘もされております。山口県においても、10月下旬以降、新規感染者数が前の週の同じ曜日を上回る日が続くなど、再び増加傾向にあります。

今後、年末年始を控え、活発な人の動きが続くことが予想されるとともに、気温が低下する冬場を迎えることから、更なる感染拡大や、季節性インフルエンザとの同時流行が懸念されます。

このため、市民や事業者の皆さまには、3密を避け、「十分な換気」、「こまめな手洗いと手指消毒」、「会話時のマスクの着用」、「共用部分の消毒」など、基本的な感染予防対策を徹底していただきますようお願い申し上げます。

また、発熱や咳など、少しでも感染を疑う症状が出た場合には、外出や人との接触を避け、速やかに、かかりつけ医や受診・相談センター等に相談していただきますようお願いいたします。皆さまどうぞ良いお年をお迎えくださいますように。

萩市長 田中 文夫

新型コロナウイルスワクチン接種のお知らせ

※令和4年12月6日現在の情報であり、変更になる場合があります。

新型コロナウイルスワクチンの接種

接種期間は令和5年3月末まで

接種を希望される方は、次により接種を受けてください。

【対象者】

■ 生後6カ月～11歳

1～3回目の接種⇒ワクチン接種対策室で予約し、医療機関で接種（個別接種のみ）

■ 12歳以上（1・2回目接種）

ワクチン接種対策室で予約し、従来型ワクチンで接種が可能（個別接種のみ）

■ 12歳以上（3～5回目接種）

前回の接種から3カ月以上経過後、オミクロン株対応ワクチンで1人1回の接種（個別接種または集団接種）

※ノババックスの従来型ワクチン接種を希望される場合は、ワクチン接種対策室へご連絡ください。

【接種方法】

個別接種（かかりつけ医等の医療機関で予約し、接種）



▲詳細はこちら



令和5年1月以降の集団接種（コールセンター・専用サイト・はぎなびで予約し、接種）

※12月15日④9:00から予約受付開始

| 接種日程 | 接種時間 | ワクチン | 接種場所 |
|--------|------------------------|-------|---------------|
| 1月14日④ | 9:00～12:00、13:30～16:30 | ファイザー | 須佐文化センター |
| 1月22日④ | 9:00～12:00 | | 総合福祉センター |
| 2月4日④ | 9:00～12:00、13:30～16:30 | | 田万川コミュニティセンター |
| 2月5日④ | 9:00～12:00、14:00～17:00 | モデルナ | 総合福祉センター |

※萩市に転入された方は、接種券の発行手続きが必要なため、ワクチン接種対策室へご連絡ください。

新型コロナウイルスワクチン接種証明書

新型コロナウイルスワクチン接種後、接種会場で接種日と接種したワクチンの情報が記載された「接種済証」が発行されます。「接種済証」は日本国内で、公的な接種証明書として活用できますので、大切に保管してください。

■ 電子データでの取得について

日本政府が公式に提供する「デジタル庁新型コロナウイルスワクチン接種証明書アプリ」をインストールし、アプリから電子申請ができます。取得にはマイナンバーカードが必要です。

※申請方法の詳細は、デジタル庁HPでご確認ください。

デジタル庁HP▶



萩市のワクチン接種に関するお問い合わせ

萩市ワクチン接種対策室 ☎ 21-5925（平日 8:30～17:15）

萩市コールセンター ☎ 21-5672（毎日 9:00～17:00）

12月29日④
～1月3日④はお休み

災害時の応援協定締結

山口県石油商業組合萩支部(礒部博志支部長)

10/3 「災害時における石油類燃料の供給に関する協定」の締結

この協定締結により、災害対応で使用する車両や庁舎や避難所など公共施設の自家発電設備への燃料の運搬および供給について、迅速な支援が期待できます。

山陰福山通運株式会社萩営業所(田中大二郎所長)

10/21 「災害時における物資輸送等に関する協定」の締結

配送や荷捌きの専門知識をもつ同社との協定締結により、避難所などへの迅速な支援物資の輸送や物資拠点施設の運営支援が期待できます。

「自然災害時の共同取組に関する覚書」を締結

11月18日、あいおいニッセイ同和損害保険株式会社と「自然災害時の共同取組に関する覚書」を締結しました。

この覚書は、昨年同社と締結した地域包括連携協定に基づき、水災発生時に保険請求手続きと合わせて、罹災証明書の申請をサポートしていただくもので、被災された方の早期復旧が期待できます。

また、ドローン画像の提供をしていただくことにより、被害状況の把握も可能となります。



服部産業(株)から寄付

11月24日、12月に創立60周年(創業108年)を迎える服部産業株式会社から、4K有機ELテレビおよびテレビスタンドのご寄付をいただきました。

市役所本庁舎ロビーに設置し、萩市の情報発信に活用させていただきます。

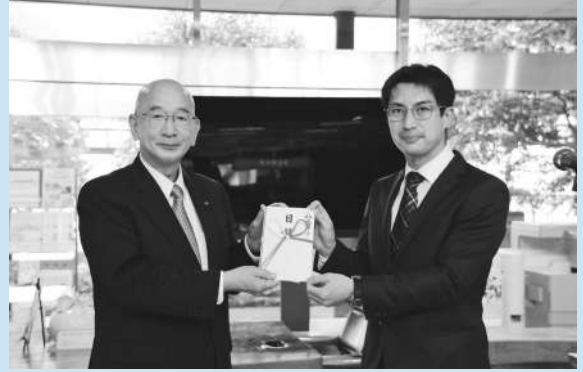

山口県LPガス協会萩支部から寄付

11月25日、山口県LPガス協会萩支部から市へ、カセットガス式小型発電機2台のご寄付がありました。

避難所となっている椿東小学校および椿西小学校に配置し、災害時はもとより、平時でも学校行事等に活用させていただきます。



弾道ミサイル発射情報に伴う避難行動

最近の北朝鮮による弾道ミサイル発射状況を踏まえ、弾道ミサイル発射の緊急情報が発せられた場合に、とるべき行動についてお知らせします。

弾道ミサイル落下時の行動

- 屋外にいる場合、近くの建物や地下に避難
- 建物がない場合、物陰に身を隠すか、地面に伏せて頭部を守る
- 屋内にいる場合、窓から離れるか、窓のない部屋に移動

(参考 内閣官房国民保護ポータルサイト

<http://www.kokuminhogo.go.jp/kokuminaction/index.html>



国際ソロプチミスト萩から寄付

11月30日、国際ソロプチミスト萩から、萩図書館の移動図書館(わくわく号)用の図書として、児童図書30冊をご寄贈いただきました。



ヨルダン・ハシェミット王国のラーイヤ・ビント・アル＝フセイン王女が萩市を表敬訪問

11月20日～21日、まちづくりで萩市と交流があるヨルダン・ハシェミット王国のラーイヤ・ビント・アル＝フセイン王女が萩市を表敬訪問されました。

王女は、「ヨルダン映画・写真展×萩まちじゅう博物館」の特別上映会に出席され、ヨルダン王国や難民キャンプの様子などを紹介されました。会場では、ヨルダンにある難民キャンプで生活する家族を描いたドキュメンタリー「タイニー・ソウルズ」が上映され、萩ツインシネマのロビーでは、ペトラ遺跡や死海に代表されるヨルダンの観光スポットを紹介した写真展も行われました。

21日には、萩市役所を表敬訪問された後、萩光塩学院を訪れ、生徒の皆さんと交流しました。



台湾立法院 院長が外交および経済交流訪問団を引率し、萩市を表敬訪問

11月27日～28日、日本の国会議長にあたる台湾立法院院長の游錫堃氏を団長とする訪問団が、経済や文化交流を通じ、国会外交を行うために訪日され、萩市を表敬訪問されました。

游氏の訪日は在任中初めてで、今回の訪日日程で萩市が最初の表敬訪問地となりました。表敬訪問の後には、松下村塾など吉田松陰ゆかりの地を中心に視察が行われました。

萩市と台湾台北市士林区は平成28年に友好交流協力に関する覚書を締結しました。これは、萩市出身で初代群馬県令の榎取素彦の次男・榎取道明が、台湾に渡り、芝山巖学堂で開始された学童教育に従事された事に端を発します。榎取道明を含む日本人教育者6人の教師は「六氏先生」と呼ばれ、今も台湾の人々の間で語り継がれています。



萩ふるさと大使 升毅さんが萩市を表敬訪問

11月24日、萩ふるさと大使の升毅さんが、萩ツインシネマを舞台にした映画「さよなら萩ツインシネマ」の撮影終了の報告のため、萩市を表敬訪問されました。この映画は、北浦唯一の映画館である「萩ツインシネマ」を盛り上げるため、NPO萩コミュニティシネマが制作しました。

升さんは、榊祐人監督などと市役所を訪れ、撮影中のエピソードを披露されたほか、完成を楽しみにしてほしいと力強く語られました。萩市を舞台にした映画「八重子のハミング」で主演を務められたご縁から、萩ふるさと大使（平成30年任命）としてご活躍されており、8月の佐々部清監督追悼映画祭にゲスト出演されるなど、映画を通じて萩市のPRにご尽力いただいています。



遠藤保仁選手・福田湧矢選手 サッカー教室 in 萩

11月27日、萩ウェルネスパークスポーツ広場で「遠藤保仁選手・福田湧矢選手のサッカー教室 in 萩」が開催されました。

本教室には、現在ジュビロ磐田に所属の遠藤選手、ガンバ大阪の福田選手が講師を務め、117人の子どもたちが参加しました。

教室では、パス等の基本練習と実演があり、遠藤選手のフリーキック実演時は、大きな歓声が上がるとともに、子どもたちは、世界レベルのプレーを楽しんでいました。



萩の魚 販売促進等支援事業



萩で獲れた魚を活用した新たな商品開発・販売促進・販路開拓に対する取り組みを支援します。

問 水産課 ☎ 25-4195

■対象者

市内に住所を有する漁業経営体（個人および法人）、山口県漁協はぎ女性部を中心としたグループ

■補助率

1/2（上限 15 万円）

※予算が上限に達した時点で終了

■申請方法

補助金交付申請書に必要書類を添えて水産課へ提出



■対象経費

①商品開発に要する経費

原料、試作品作成、試作加工に必要な施設・備品・機器等の賃借および購入、成分分析検査費など



②新たな付加価値化に要する経費

ロゴ・パッケージデザイン、HP、リーフレット、商品 PR 資材の作成、知的財産権の取得費など



③販路開拓・市場調査等に要する経費

試験販売、マーケット調査、商談会等出展、セミナーイベント参加、専門家の派遣経費など



「がんばろう萩！原油価格・物価高騰対策支援金」 対象期間と申請期間の延長、差額を支給します

市内の中小企業者等への経営支援策として、8月から実施している「がんばろう萩！原油価格・物価高騰対策支援金」について、引き続き事業継続への支援を図るため、対象期間・申請期間を延長し、すでに受給済みの事業者には差額を支給します。

問 商工振興課 ☎ 25-3108

【支援金の概要】

■対象者

市内の中小企業基本法に規定する中小企業者（個人事業者含む）、一社、一財、NPO 法人の主たる営業部分を対象（一次産業事業者は対象外）

■給付要件

対象期間と、令和元年以降の対象期間と同じ月の3カ月間とを比較して、利益率が減少していること

■給付額

基準期間の売上利益額 - 対象期間の売上利益額

※売上利益額：売上金額から、物価高騰等の影響を受けた仕入金額などを除いた額

※利益率：(売上利益額/売上金額) × 100 (%)

【変更内容】

■対象期間の延長

令和4年4月～9月 ⇒ 令和4年4月～令和5年1月までの期間のうち、任意の連続する3カ月

■申請期間の延長

11月30日Ⓞ ⇒ 令和5年2月28日Ⓞ

■差額支給

すでに受給済みの事業者でも、令和4年10月以降を対象期間に加えることで給付額が増加する場合、新たに算定した金額と受給済みの金額との差額について別途支給

差額支給額 = 延長した対象期間で新たに算定した支援金額 - 既に受給した支援金額

募 集 市民体育館のネーミングライツ・パートナー

令和元年から新たな財源確保を図るため、市有施設へのネーミングライツ（命名権）の導入に取り組んでいます。この度、市民体育館のネーミングライツ・パートナーを募集します。

■対象施設 市民体育館（延床面積：4,738.98㎡）

■愛称使用期間 令和5年4月1日～3年以上

■ネーミングライツ 年額 100 万円以上（税別）

■命名条件 愛称の一部に「萩」または「萩」をイメージできる文字を入れること（表記は自由。ただし法令や公序良俗等に反する愛称は除外）

締 令和5年1月16日Ⓞ

申 市 HP または、スポーツ振興課に備え付けの応募申込書と必要書類を持参または郵送により提出

問 スポーツ振興課 ☎ 25-7311



※ネーミングライツとは？

施設などに企業名や商品名を愛称として付与するもので「命名権」と呼ばれています。



情報案内板

日日時 **場**場所 **内**内容 **定**定員 **料**参加料 **申**申し込み
対対象 **講**講師 **演**演題 **縮**縮切 **持**持参品 **問**問い合わせ
 ※料の記載がないものは参加無料

お知らせ

萩市「二十歳のつどい」

日令和5年1月2日(㊤)
 13:30～(受付 12:30～)

場市民館 大ホール

対平成14年4月2日～平成15年
 4月1日生まれの方

※日程の変更点等は、
 市HPで随時掲載します



問文化・生涯学習課 ☎ 25-3511

萩市競争入札参加資格審査申請

令和5・6年度に市が発注する建設工事、業務委託、物品調達等の契約に係る競争入札に参加するための参加資格審査を行います。競争入札に参加を希望される方は、必ず申請をしてください。

申様式を市HPからダウンロードし、令和5年1月4日(㊤)～31日(㊤)までに、契約監理課へ郵送または持参(必着)



〒758-8555

萩市江向510番地

萩市契約監理課 ☎ 25-3474

指定給水装置工事事業者の指定の更新

水道法の一部改正により、指定給水装置工事事業者の指定有効期間が従来の無期限から5年ごとの更新制となりました。

令和4年度に指定の更新を行った事業者の一覧表を、市HPに掲載しています。



問水道工務課

☎ 25-2398

水道管の凍結にご注意を！

気温が氷点下になると、防寒の不十分な水道管は水が凍ったり、破損したりすることがあります。凍結に

より給水装置が破損した場合にかかる費用は、所有者の負担となります。

■防寒の方法

- ①屋外の水道管→保温材や毛布などを巻き、さらにビニールテープを巻くと効果的です。
- ②メーターボックス→毛布や布きれなどを入れ、まわりを段ボールなどで保温してください。



保温材



メーターボックス

■凍結した場合

自然に溶けるのを待ちましょう。熱湯などをかけると、水道管やメーターが破損することがあります。

■破損した場合

メーターボックスの中のバルブを右に回して水を止めるか、破損部分に布などを巻き、針金やヒモで固定してください。

応急処置を済ませたら、水道工務課、各総合事務所産業振興部門または市指定の給水装置工事事業者へ連絡してください。

問水道工務課

☎ 25-2398



積雪により道路の通行に支障となる樹木の伐採・剪定のお願い

冬期は積雪等により市道に隣接する私有地から道路上に竹や樹木が垂れ下がり、通行の妨げや除雪作業の支障となることがあります。

竹や樹木により通行者に被害が出た場合、所有者は賠償責任を問われることがあります。道路の通行に支障をきたすことが予想される場合は、事前に伐採・剪定をお願いします。

問土木課 ☎ 25-3544

資金貸付制度をご利用ください

○山口県・市町中小企業勤労者小口資金貸付

■貸付限度額 100～300万円

■貸付利率 年1.59%

○山口県・市町離職者緊急対策資金

■貸付限度額 70～150万円

■貸付利率 年1.0%

(別に保証料が必要)

問県労働政策課 ☎ 083-933-3210

県内の中国労働金庫各店舗(取扱金融機関)

「萩暮らし net.」で企業と求職者を支援します

萩での仕事と暮らしを紹介するサ

年末年始の施設の休館

■各施設の休館

| 施設名 | 休館日 |
|--------------|---------------------------------------|
| 萩・明倫学舎本館・2号館 | 休みなし |
| 萩・明倫学舎3・4号館 | 12月29日(㊤)～1月3日(㊤) |
| 萩博物館 | 12月30日(金)～1月1日(㊤・㊤)・4日(㊤) |
| 萩図書館 | 休みなし(12月28日(㊤)～1月4日(㊤)は、9:00～17:00まで) |
| わくわく子ども図書館 | 12月27日(㊤)～1月5日(㊤) |
| 須佐図書館 | 12月28日(㊤)～1月4日(㊤) |
| 明木図書館 | |
| 児童館、あそぼ一舎 | 12月28日(㊤)～1月5日(㊤) |

イト、「萩暮らし net.」では、市内企業と求職者をマッチングすることができます(企業側・求職者側とも、事前の登録が必要)。

なお、登録・掲載された企業への市外からの移住就業については、支援金があります。

問 商工振興課
☎ 25-3638



募 集

NPO 萩明倫学舎 有償ボランティア

■活動日 令和5年4月1日から令和6年3月31日までの週2、3日程度

■内 インフォメーション班・ガイド班・ショップ班スタッフ

■謝金 規定に基づく謝金を支給

■申 1月11日☎までに、NPO 萩明倫学舎事務局備え付け、またはHP掲載の所定の書類を提出

※面談により、採用を決定します

問 NPO 萩明倫学舎
☎ 21-0304



メリークリスマス はなdeあそぼー。

生け花展示とワークショップを行います。

問 12月24日⊕・25日⊕

10:00～16:00 (ワークショップは15:00まで)

■場 ふれ愛ギャラリー萩ぶらっと(萩・明倫学舎3号館2階)

■定 50人/日(先着順)

■申 問 池坊萩支部(岡)

☎ 090-1681-6150

放送大学 令和5年度4月入学生

インターネット、ラジオ、テレビによって学ぶことができる通信制の大学です。

■出願期間

第1回 令和5年2月28日☎まで

第2回 令和5年3月1日☎～14日☎

■申 問 放送大学山口学習センター

☎ 083-928-2501

相 談

年末無料相談会

弁護士による面談・電話相談会です。(要予約)

問 12月29日☎ 10:00～16:00

■場 萩法律相談センター

■電話相談 ☎ 083-920-8730(当日のみ)

■申 問 県弁護士会宇部地区会

☎ 0836-21-7818

ケーブルテレビの地域情報番組

萩市総合情報施設(川上・むつみ・旭・福栄地域)では、121chで萩テレビのサービスエリアと同じ内容の行政情報や地域のお届けをしています。

【はあぶ eye】初回放送は、月曜日、水曜日、金曜日のそれぞれ、18:00～18:25、随時再放送。

※12月28日～30日は特別放送

問 情報政策課 ☎ 25-3471

無料電話相談「生活保護ホットライン」

生活保護に関してお困りの方のための、弁護士による無料法律相談です。

問 12月22日☎ 10:00～16:00

■電話相談 ☎ 0120-158-794(当日のみ)

■問 県弁護士会宇部地区会

☎ 0836-21-7818

萩健康福祉センター行事

○20日☎ 13:00～心の健康相談

○28日☎ 13:00～お酒に関する困りごと相談 ※いずれも予約制

■問 県健康福祉センター

☎ 25-2667



イベント

結のクリスマス会

問 12月24日⊕ 11:30～15:30

| 時間 | 内容 |
|-------------|--|
| 11:30～12:00 | クリスマス絵本読み聞かせ こどもたちにプレゼント ※先着20人 |
| 13:30～15:30 | 大人も楽しめる絵本朗読 クリスマスコンサート (ハンドベル・ハーモニカ演奏) |

■場 問 市民活動センター結

☎ 24-0161



萩・石見空港 令和4年度下期運賃助成の拡充

萩・石見空港利用拡大促進協議会では、現在運賃助成を下記のとおり拡充しています。

■申 搭乗後、下記①②③いずれかの方法により申請区分に応じた申請書および必要書類を提出。

①窓口へ提出

②郵送による提出

③萩・石見空港での提出

■窓口・提出先

〒698-0024 島根県益田市駅前町17-1 萩・石見空港利用拡大促進協議会事務局 ☎ 0856-23-0990

観光課 ☎ 25-3139

運賃助成

| 助成名称 | 助成金 | 拡充対象期間 |
|----------------|---------|--------|
| 今だけ！ いっしょに旅 | 7,000円 | ～2月 |
| 早トク45 | 7,000円 | ～3月 |
| アンダー25 | 12,000円 | ～3月 |
| 地元出身者応援 | 6,000円 | ～3月 |

詳細はこちらから→



イベント

萩・明倫学舎のクリスマス

■クリスマスマーケット

雑貨等の販売やキッチンカーが出店します。

日 12月24日(土)・25日(日)

16:00～19:00

場 本館正面玄関付近

■クリスマスコンサート

○ハンドベル・合唱

日 12月24日(土) 17:00～18:00

場 本館インフォメーションセンター

■出演者 ベルクワイア、Fiore Hagi、萩高等学校合唱部、萩男声合唱団「A」

○レコードコンサート

日 12月25日(日) 18:00～19:00

場 本館インフォメーションセンター

内 クリスマスソング特集

【共通】

問 萩・明倫学舎推進課 ☎ 21-2018



萩博物館 年始のおもてなし

博物館内のショップで1,000円以上お買い上げの方に、「開運みくじ付きNPO 萩まち博オリジナル缶バッジ」をプレゼントします。 ※20人/日

日 令和5年1月2日(月)～10日(火)

※1月4日(水)は休館

問 NPO 萩まちじゅう博物館

☎ 25-3177

※NPO 会員も募集中です。

あなたもまちじゅう

博物館づくりに参加

しませんか。



ツインシネマ

Movie

○犬ころたちの唄 上映中

○ONE PIECE FILM RED 上映中

○天外者 ～12/15

○沈黙のパレード ～12/16

○ハッピーバースデー ～12/23

○アバター ウェイ・オブ・ウォーター
12/16～

問 萩ツインシネマ ☎ 21-5510

最新情報は
こちらから⇒



通行規制にご協力を

問 土木課 ☎ 25-3544

■橋りょう更新工事(前小畑)

■工事期間

12月中旬～3月下旬(予定)

■作業時間

8:30～17:00

■規制内容

諸車終日通行止め(歩行者通行可)



萩・明倫学舎 年始のおもてなし

本館・2号館は、年末年始も開館しています。

■缶バッジプレゼント

2号館(有料)に入館した方に、オリジナル缶バッジをプレゼントします。

※50人/日(先着順)

日 令和5年1月1日(日)～3日(火)

■箏のある風景 in 萩・明倫学舎 vol. 3

正月の晴れやかな時に箏の奏でる優雅な音色が館内に響き渡ります。

日 令和5年1月2日(月)

①11:00～、②13:30～

場 本館インフォメーションセンター

【共通】

問 NPO 萩明倫学舎 ☎ 21-0304

ふれ愛ギャラリー萩ぶらっと

(萩・明倫学舎3号館2階)

12月展示スケジュール

出展者を随時募集中

詳細は

こちらから⇒



| | 行事名 | 日時 | 連絡先 |
|------------------|---|------------------------------|--|
| 大 展 示 室 | パッチワークと 愉快なおばさんたち展 | 15日(土)～18日(日) 10:00～17:00 | パッチワークと 愉快なおばさんたち (横山) ☎ 26-5309 |
| | メリークリスマス はな de あそびー。 (生け花展示とワークショップ) | 24日(土)～25日(日) 10:00～16:00 | 池坊萩支部(岡) ☎ 090-1681-6150 |
| 小 展 示 室 | 地域と子どもが織りなすク リスマスクリエーション (共同制作 Waku②BASE) | 24日(土)～25日(日) 10:00～17:00 | 文化・生涯学習課 ☎ 25-3511 |

12月 保健ガイド (～1/1) センター ※要予約

問 健康増進課 ☎ 26-0500

◎萩地域

19日(日) 御許町健康教室/13:30～/御許町公会堂

22日(水) こころの相談日(※)/13:30～/萩市保健セ

23日(木) 健康づくり応援隊体操(萩だいたい体操)
/10:30～/萩市保健セ

◎須佐・田万川地域

19日(日) すくすく相談会・クリスマス会/10:00～/田万川保健セ

20日(月) 新・健康ちょ筋教室/9:30～/田万川保健セ

◎むつみ・福栄地域

21日(火) 乳幼児相談(※)/10:00～/むつみ農村環境改善セ

※新型コロナウイルス感染症感染拡大防止のため、急遽中止・延期になる場合があります。

※萩図書館行事については、人数制限等ある場合があります。詳細は、萩図書館（25-6355）までお問い合わせください。

12月情報カレンダー

●イベント ●図書館・児童館 ●相談

夜間・休日当番医

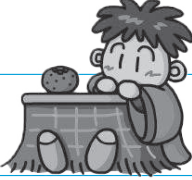
| | | | |
|------|---|--|--------------------------------------|
| 16金 | <ul style="list-style-type: none"> ●萩イルミネフェスタ(～R5/1/5)/17:30～/JR萩駅前ロータリー ●須佐イルミネーション(～R5/1/6)/17:00～/JR須佐駅周辺 ●萩・明倫学舎のクリスマスライトアップ(～R5/1/9)/17:30～/萩・明倫学舎 ●ぶらりぶらいんどぶっくまーけっと(～25日)/9:00～/萩図書館 ●森井先生のおみぐるみ展(～27日)/9:00～/明木図書館 ●おはなしの森(毎週月・金曜日)/11:00～/子ども図書館 ※30日休み | 外科 玉木 (22-0030) 内科 萩慈生 (25-6622) | |
| 17土 | <ul style="list-style-type: none"> ●はぎマルシェ/11:00～/中央公園 ●子育てアドバイス(毎週水・木・土曜日)/9:30～/児童館 ●クリスマス会/14:00～/萩図書館 | 外科 大藤 (21-0002) 内科 ふじわら (22-0781) | |
| 18日 | <ul style="list-style-type: none"> ●クリスマス&Happyカフェ/13:30～/児童館 ●冬のあったかコンサート/14:00～/萩図書館 | 外科 休日急患診療センター 内科 (26-1397) 歯科 | |
| 19月 | |  | 外科 かわかみ (21-7538) 内科 中嶋 (22-2206) |
| 20火 | <ul style="list-style-type: none"> ●本の福袋(～R5/1/15)/9:00～/萩図書館 ●楽しい音読会/11:00～/萩図書館 ●心配ごと相談/13:30～/総合福祉センター | 外科 兼田 (22-1113) 内科 わたぬき (25-2020) | |
| 21水 | <ul style="list-style-type: none"> ●市役所ロビーコンサート(クリスマスコンサート)/12:15～/市役所ロビー ●ちっちなおはなし会/10:30～/明木図書館 ●元気なときにかかる医者/10:30～/児童館 | 外科 花宮 (25-8738) 内科 全真会 (22-4106) 小児科 花宮 (25-8738) | |
| 22木 | <ul style="list-style-type: none"> ●子育て相談/10:30～/児童館 | 外科 めづき (22-2248) 内科 柳井 (22-0748) | |
| 23金 | <ul style="list-style-type: none"> ●だんすダンス!/19:00～/児童館 | 外科 玉木 (22-0030) 内科 ふじわら (22-0781) | |
| 24土 | <ul style="list-style-type: none"> ●萩博物館冬期企画展「ヒストリカル・スターズ～萩の先人たちが見た星空～」/9:00～/萩博物館 ●先生たちのおすすめの本～育英小学校編～(～R5/2/4)/9:30～/須佐図書館 ●ザ・卓球/10:30～/児童館 ●みんなでミュージック/13:30～/児童館 ●おはなし会おひさま/14:30～/子ども図書館 | 外科 田町 (24-1234) 内科 みやうち (25-2500) | |
| 25日 | <ul style="list-style-type: none"> ●川上農林産物直売所 歳末セール(～27日)/9:00～/川上農林産物直売所 ●マイナンバーカード臨時窓口開設日/9:00～/市役所本庁 ●リサイクル雑誌/9:00～/萩図書館 ●めざせゲームマスター/13:30～/児童館 | 外科 休日急患診療センター 内科 (26-1397) 歯科 阿北地区 / 福賀 (08388-5-0863) | |
| 26月 | | 外科 大藤 (21-0002) 内科 わたぬき (25-2020) | |
| 27火 | <ul style="list-style-type: none"> ●萩・年末お魚市(～31日)/9:00～/道の駅「萩しーまーと」 ●心配ごと相談/9:30～/旭マルチメディアセンター | 外科 かわかみ (21-7538) 内科 中嶋 (22-2206) | |
| 28水 | | 外科 花宮 (25-8738) 内科 全真会 (22-4106) 小児科 花宮 (25-8738) | |
| 29木 | <ul style="list-style-type: none"> ●田万川 暮の市(～30日)/道の駅「ゆとりパークたまがわ」 | 外科 兼田 (22-1113) 内科 萩慈生 (25-6622) | |
| 30金 | |  | 外科 休日急患診療センター 内科 (26-1397) 歯科 |
| 31土 | <ul style="list-style-type: none"> ●田万川 お魚の市/道の駅「ゆとりパークたまがわ」 | 外科 休日急患診療センター 内科 (26-1397) 歯科 阿北地区 / 弥富 (08388-8-2311) | |
| 1/1日 | | 外科 休日急患診療センター 内科 (26-1397) 歯科 阿北地区 / 須佐 (08387-6-2540) | |

人の動き

人口／43,807人(前月比-70) 男／20,343人(前月比-25) 女／23,464人(前月比-45)
世帯数／22,905世帯(前月比-17) 出生／13人 死亡／72人 (令和4年10月末日)

お知らせ

「広報はぎ」は、偶数月の発行が月2回になりました。
次回偶数月の2月は、1日号・15日号となります。
問 広報課 ☎ 25-3178

お知らせ

「萩市長への手紙」は、皆さまからのご意見を市長が
直接確認し、より良い市政運営のための参考とさせてい
ただくものです。本庁、各総合事務所、支所に設置して
いる受付箱のほか、郵送やHPでも受け付けています。
問 総務課秘書係 ☎ 25-3135、FAX 26-1065

市の広報番組

- ◎ケーブルテレビ「マイたうん萩」
▶ 放送時間 12月第2土曜日 9:00～ほか
▶ 放送局 はあぶビジョン121ch ☎ 25-7400
- ◎エフエム萩「情報ウェブ萩」
▶ 放送時間 月～金曜日の8:50・12:50・16:50
▶ 周波数 FM77.5MHz ☎ 26-0775

■当番医が変わった場合 消防テレホンサービス (☎ 25-7474)、萩・阿武健康ダイヤル24 で確認してください。

萩・阿武 健康 ダイヤル24

急病時の相談や医療・健康
に関することは、
24時間年中無休・無料
☎ 0120-506-322へ

電話相談

☎ #8000
または、☎ 083-921-2755
(受付時間19:00～翌朝8:00)

小児救急医療
にかかると

夜間・休日当番医の診療時間

受付時間 21:30 まで
診療時間 22:00 まで

- ※月～金曜の当番は18:00～22:00、土曜の当番は12:00～22:00、日曜・祝日の
当番(休日急患診療センター)は9:00～12:00、13:00～16:00、17:00～22:00、
歯科は9:00～12:00、13:00～15:00、阿北(萩地域以外)は8:30～17:30
- ※掲載日以外の小児科は、内科で対応します。
- ※日曜日・祝日の外科は、休日急患診療センターで対応します。
- ※救急医療は急患のためのものです。

新型コロナ(発熱などの症状がある方)について、相談する医療機関に迷う場合や夜間・休日に発熱した場合等は、受診・相談センター「#7700」へ

ながと路エリア「ワタシにミガキをかけるスタンプラリー」 12月31日㊦まで

12月末日まで実施している、「ワタシにミガキをかけるスタンプラリー」のスタンプスポットをご紹介します。

○にちはら天文台（津和野町）

本州で一番星がきれいに見えるエリア。満天の星空をあますことなく体験できます。

○Mine 秋吉台ジオパークセンター「カルスター」(美祢市)

観光案内所やカフェがあり、秋吉台のパノラマビューを楽しみながら、ゆったり過ごせます。

○ABU キャンプフィールド（阿武町）

新鮮な食物、自然に適應したアクティビティなど、地域を丸ごと楽しむことができるキャンプ場です。

他にも“ここでしか楽しめない、特別な体験”ができるスポットが盛りだくさん。ワタシにミガキをかける旅に出かけてみませんか？



参加はこちら

問ながと路観光連絡協議会事務局(萩市観光課) ☎25-3139



山口県央連携都市圏域

山口ゆめ回廊

YAMAGUCHI YUME KAIRO

山口県央連携都市圏域となった7市町の多彩な情報を紹介します。市内のイベントと合わせて、お出かけしませんか？

防府 防府音楽祭「灯りの下でコンサート」

日 12月17日㊦ 17:00～

場 防府市地域交流センター アスピラート

☎ 0835-26-5151

山陽小野田 JR厚狭駅前クリスマスイルミネーション

日 令和5年2月19日㊦まで 17:00～ 24:00

場 JR厚狭駅在来線口・新幹線口

問 山陽商工会議所

☎ 0836-73-2525

山口 12月、山口市はクリスマス市になる。

日 12月31日㊦まで

場 山口市内各所

問 日本のクリスマスは山口から実行委員会 ☎ 083-925-2300

津和野 SLギャラリー in 津和野

日 12月25日㊦まで 9:00～ 17:00

場 津和野町日本遺産センター

問 津和野町商工観光課 ☎ 0856-72-0652

宇部 ～光が織りなす幻想的な世界へようこそ～ ナイトミュージアム

日 12月30日㊦まで

場 ときわミュージアム

問 宇部市ときわ公園課 ☎ 0836-37-2888

美祢 第9回 秋吉台落語村

日 令和5年1月13日㊦ 18:30～

料 一般1,000円、高校生以下500円

場 問 秋吉台国際芸術村 ☎ 0837-63-0020

萩市 × 前橋市



友好都市提携20周年記念

ご注目ください

第6回(最終回)

連載企画

萩市と前橋市の友好都市提携20周年記念事業の一環として実施している両市の広報誌での連載企画も、今回が最終回となります。

今回は、前橋市の歴史まちづくりについて紹介します。

「汝に関東の華をとらす」。現代の暮らしにつながる前橋の歴史は、前橋藩主初代の酒井重忠が徳川家康から賜ったとされるこの言葉から始まりました。前橋藩は17万石へと躍進し、その名にふさわしい繁栄を誇りますが、やがて度重なる利根川の氾濫により前橋城が崩落。川越への移城によって藩主不在となり、荒廃していきました。

この危機に立ち向かったのは生糸商を中心とする前橋の領民たちでした。度重なる幕府への嘆願により前橋城は再興。明治に入ってから官民を挙げた県庁誘致運動により「県都」の栄誉を得て、製糸業の隆盛とともに「生糸のまち」としての歩みを始めました。

これら「官民連携」により幾多の危機を乗り越えてきた歴史をヒントにまちづくりを進めようと、「前橋市歴史的風致維持向上計画」を策定中です。

さて、「広報はぎ」の紙面で、前橋市の食や文化、20周年記念事業についてお伝えしてきました。遠く離れた群馬県前橋市のことを少しでも身近に感じていただけたでしょうか。これからも友好都市の絆を大切に、交流を深めてまいります。



かとりもとひこるとん

これからも前橋市をよろしくお願ひしますころ！

ヒストリカル・スターズ ～萩の先人たちが見た星空～

■ 会期：12月24日(土)～令和5年3月5日(日)

昔の星空を再現したシミュレーション映像や、江戸時代の天体観望に使われた星図、彗星・流星群の観望日記などの歴史資料を展示します。

参加体験企画

ナゾ解きミッション「先人からの挑戦状～謎の星の正体を追え～」

展示室で配布される手紙（ワークシート）を持って、資料や解説を読み解き、“謎の星”の目撃者になろう。

📅 会期中の開館日 料 無料（ただし、観覧料は必要）

■ 参加方法 展示室入口でワークシートとバインダー、鉛筆を受け取る



🕒 時間 9:00～17:00(入館は16:30まで)
 料 大人/520円 高校・大学生/310円
 小・中学生/100円
 ※年末年始(12/30～1/1)
 臨時休館日(1/25～1/27)
 1月～3月8日まで水曜日は休館

特集展示

「発掘調査で明らかとなった恵美須ヶ鼻造船所跡」

恵美須ヶ鼻造船所跡に関する地理的環境の歴史や発見された遺構を写真や図で紹介します。

📅 12月17日(土)～令和5年3月21日(日)

📍 萩博物館 人と自然の展示室



萩博物館 HP

年末年始の営業情報

萩地域

道の駅「萩しーまーと」

萩・年末お魚市

📅 12月27日(土)～31日(土) 9:00～18:00
 ※1月2日(日)～(通常営業)

📍 道の駅「萩しーまーと」

☎ 24-4937

📌 年の瀬大売り出し、いりこすくいどり、新鮮朝市年末スペシャル



萩地域

道の駅「萩往還」

📅 年中無休

📍 道の駅「萩往還」 ☎ 22-9889

萩地域

道の駅「萩・さんさん三見」

📅 12月31日(土) 9:00～15:00
 1月2日(日)・3日(月) 10:00～15:00

1月4日(火)～(通常営業)

📍 道の駅「萩・さんさん三見」

☎ 27-0041

川上地域

川上農林産物直売所

歳末セール

📅 12月25日(土)～27日(日)
 9:00～15:00

※1月5日(火)～(通常営業)

※温泉が改修のため、閉店時間が早くなっています。

📍 川上農林産物直売所

☎ 54-2755

📌 正月飾り、しきみ、野菜等正月商品の販売

田万川地域

道の駅「ゆとりパークたまがわ」

📅 1月1日(日) 12:00～18:00
 1月2日(月)～(通常営業)

📍 道の駅「ゆとりパークたまがわ」

☎ 08387-2-1150

田万川 暮の市

📅 12月29日(火)・30日(水)

📌 しめ飾り即売、正月用品販売

田万川 お魚の市 📅 12月31日(土)

旭地域

農産物加工販売所「つつじ」

📅 12月30日(金) 8:30～14:00
 1月4日(火)～(通常営業)

📍 農産物加工販売所「つつじ」

☎ 55-5031

※道の駅「あさひ」・「うり坊の郷 katamata」12/31～1/3、道の駅「ハピネスふくえ」12/31～1/4は休館です。

GO-EN センター 萩 長門 美祿 の三市に出逢いサポートセンターを開設！
 ご縁 応援

公式 Facebook 「山口県萩市」
 最新の情報を随時お届けします！

ゴミは収集日の朝8時半までに
 出しましょう！
 各地域・地区のゴミの分別と出し方はこちらから▶