



萩城下町 2021 Autumn

はき"のね vol.8

萩ネットワーク

足立和也選手 東京2020オリンピックピック競技大会出場を報告

東京2020オリンピックピック競技大会のカヌー・スラローム男子カヤックに出場された足立和也選手が、8月17日に市長を表敬訪問されました。足立選手は、参加選手24人中6位の好成績で予選を通過しましたが、準決勝で20人中16位となり、残念ながら決勝へは進めませんでした。

表敬訪問において足立選手は、「東京2020オリンピックピック競技大会へ参加して参りました。スポーツを志す身として、オリンピックのスタート台に着けたこと



©canoephotoaphy

をととても幸せに感じました。

結果は16位と、思うような成績を収めることは出来ませんでした。が、萩市川上から世界に挑戦でき、応援していただいた市長さんをはじめ市民の皆様深く感謝をいたします。今はまだ悔しい思いで、心の整理のつかない部分がありますが、次のオリンピックに向けてまた挑戦をしていきたいと思えます。」と感謝を述べられました。市長は、「オリンピック出場お疲れさまでした。コロナ禍によりオリンピックが1年延期され、コンディションやモチベーションを保つのが難しい中、よく頑張られた。この悔しさをバネにして、次の大会に向けて頑張ってください。」とエールを送りました。

至誠館大学 中国六大学野球リーグ 1部昇格!

7月3日〜4日に岡山県で行われた「中国地区大学野球春季1・2部入替戦」、至誠館大学（2部1位）と吉備国際大学（1部6位）による入れ替え戦2試合が行われ、至誠館大学が接戦を制し2連勝、2013年以来8年ぶりに一部リーグ復活を果たしました。

「萩しーまーと」 中国エリア1位

「日経トレンドディ2021年9月号」で特集された道の駅最強ランキングにおいて、道の駅「萩しーまーと」が中国エリア1位に選ばれました。この特集は道の駅に詳しいライターなど約3000人を対象にアンケートを実施し、全国9つのエリアで順位が決まりました。

萩しーまーとが中国エリア1位に選ばれた理由としては、地元産の旬の魚介類を使った料理を味わえるほか、魚食文化の継承、瀬つ



きアジアアマダイ、ケンサキイアといったブランド食材の普及に努めるなどの取り組みが評価されました。



あなたのアイデアや商品が
萩の名産になるかも！

HAGIPPIN!
Competition
2021

萩おみやげアイデアコンテスト

応募期間 令和3年10月29日(金)まで

賞金 **10** 最優秀賞
万円 アイデア賞 1万円

テーマ 手土産やお土産にちょうどいい
萩の「お菓子」アイデア

募集概要 応募資格：市内外、個人・事業者問わず応募可能。
お菓子の種類：和菓子、洋菓子なんでも可也。



昨年度の最優秀賞・相八商店
「スギハチの黒ちりめん」

萩市を代表する新しい「萩の逸品（おみやげ）」のアイデアや商品を募集します。今年から、実際に製造する事業者だけでなく、どなたでもアイデアを応募できますので、萩らしいお菓子のアイデアをお待ちしています。

■ 2021年度のテーマ
「お菓子」

※和・洋を問いません。

■ 申込期限 10月29日(金)

■ 応募資格 どなたでも応募可

■ 出品数 1人(事業者) 3点まで

■ 募集内容
萩産の原材料を使用しているか、ネーミング・コンセプトが萩の歴史や自然、ストーリーをイメージ

した商品で、①これまでに商品化されていない新たなお土産のアイデア、または、②市内事業等において既に製造または販売されており、他の事業者が自由に製造、販売することが可能な商品等。

■ 出品料 無料

■ その他
受賞作品のレシビ等は実行委員会に帰属し、今後、事業者により製造・販売される予定です。

■ 提出書類
応募用紙

※市HPからダウンロード可

(問) 〒758-8555
萩市商工振興課内
萩逸品コンペティション実行委員会事務局
0838-25-3108

新しい「萩の逸品(おみやげ)」を考えよう！

ハギッピン
萩逸品コンペティション 2021

■ 営業時間 9:00～15:45

協会

※営業主体は、(一社)萩市観光協会

定期乗車券のみの販売です。

普通乗車券、普通回数乗車券、きっぷを販売します。

9月1日からは、萩市が窓口業務の委託をJR西日本から受け、8月31日に廃止されました。

JR西日本の「みどりの窓口」削減計画に東萩駅が対象となり、

東萩駅のきっぷの
取り扱いが変わりました

9月5日時点の山口県の新型コロナウィルスの接種率について、1回目が70・87%、2回目が60・27%に達し、いずれの割合も都道府県別で全国トップとなりました。萩市においても、65歳以上の高齢者の方へのワクチン接種7月末頃に概ね終え、現在は12歳以上の方への接種を10月末頃までに完了する予定です。

山口県ワクチン接種
全国1位





萩開府から400年以上経つ萩城下町。
 様々な節目で変化を吸収しながらも、変わらぬ趣が
 息づいています。今号では、2020年を乗り越え、
 新たな動きも見られる現在の城下町にフォーカス。
 着物ウィークの情報もお伝えします！



変わらない町並み×変化する人の営み＝「萩らしさ」

時代とともに、「まち」での楽しみ方が変わっています。着物の似合うまち、深い日本の伝統的な文化と食を味わうまち、また、モダンとレトロのギャップを楽しむまち、でも良いですね。萩城下町は藩政期の佇まいの中に現代人の暮らしが息づいているという点では、日本の世界遺産の構成資産の中でも唯一と言って良いのではないのでしょうか。昔の暮らしに見合ったまちを今の暮らしの中で活かしながら楽しむ“ムーブメント”が、今も城下町で繋がっています。



萩市観光協会／中村浩二さん
 萩版 DMO マーケティング責任者
 2021年4月に萩市役所から出向

※ 掲載内容は、9月14日現在の情報です。

城下町に新たなレンタサイクルポートを設置！さらに萩が巡りやすく！

トリシクル

TRICYCLE

現在萩市内に4ヶ所のレンタサイクルポートを設置するトリシクルが今秋、カフェのホトリテイ敷地内にポートを新設する。城下町エリアにポートを設置することで、さらに萩が巡りやすくなれば、との思いだ。今後は松陰神社周辺や浜崎地区にもポートを展開し、萩市内の観光促進を目指す。



赤い自転車が城下町に似合う

Info

090-7895-3772

利用方法：HPまたは
Facebookで確認を

料金プラン：

・のんびり観光プラン

12時間 1,980円

・お手軽日常プラン

15分 88円（登録制：月額 550円）

TRICYCLE.hagi



萩城下町 2021 Autumn



やえはぎめいしよずえ

イラスト：八江萩名所図画

江戸時代後期に、萩城下とその周辺の藩施設、名所、神社仏閣などについて、絵と文章で紹介するために作られたものです。当時の萩の町の様子や、そこに生活する人々が、細かな版画で表されています。

国指定重要文化財の菊屋家住宅でお茶と着物、人力車体験も！

菊屋家住宅

城下町の顔とも言える菊屋家住宅では、昨秋から抹茶体験がスタート。屋敷内を見学後、通常は公開していない座敷や茶室で、一期一会のお茶を点てて楽しめる。町全体の活性化につながればと、着物や人力車を組み合わせたプランも提供。「見るだけの文化財ではない今後」へ一歩踏み出している。



萩焼に触れ自分が点てることで文化がより身近に

Info

萩市呉服町 1-1

0838-22-0005

◎ 10:00 ~ 17:00

※時期により変更あり

◎ 休なし ※臨時休館あり

◎ 3台 ※萩博物館駐車場等利用可能

入館料：大人 620円、中高生 300円、

小学生 200円

<https://www.kikuyake.com/>





SNS 時代を切り開く新サービス。着物を着て、城下町を最新バイクで走る

萩ふくや



着物にマッチしたバイク。県内で乗れるのはここだけ？

創業 58 年の呉服店が、成人式も結婚式も中止という苦境のなか、コロナ後を見据え、かつてない着物体験を提供。SNS を楽しむ着物レンタル客のニーズを捉え、より快適に観光してもらおうと、和歌山県のベンチャー企業が開発した最新の立ち乗り電動バイクを導入し、店舗も改装する。「着物にルールなんてない。自分らしく着たらいい」という考え方の同店だからこそ実現した画期的な体験だ。

Info
 萩市下五間町 3
 0838-22-6169
 ⑨ 9:00 ~ 18:00
 ⑩ 水曜
 ⑪ 5 台
 ⑫ hagi.fukuya



器と地酒の豊かな関係性が楽しめるセレクトショップ

彩陶庵



地酒は、日本酒好き店主ならではの季節感ある銘柄揃い

萩を代表する作家の器を扱い 48 年目となる今年 5 月にリニューアル。店主の白田由佳しろたゆかさんが、昨夏に唎酒師きさざけしの資格を取得して酒販売を開始し改装を進めた。「旅する時、土地の空気や人、食などを愉しみたいもの。焼物と日本酒はまさにそう」と、作家のしゅはり創作性という観点で選んだ酒器を並べる。「守破離という言葉のように、伝統を敬いながら進化を面白がり、良いものを伝えていけたら」と話す。

Info
 萩市呉服町 1-3
 0838-25-3110
 ⑨ 10:00 ~ 17:00
 ⑩ 水・木曜 ※不定時不定休の場合あり
 ⑪ 2 台
<https://saitoan.com/>

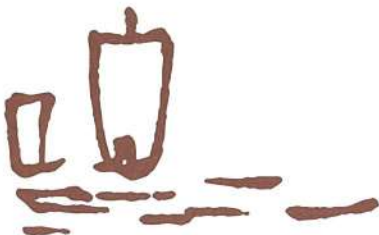

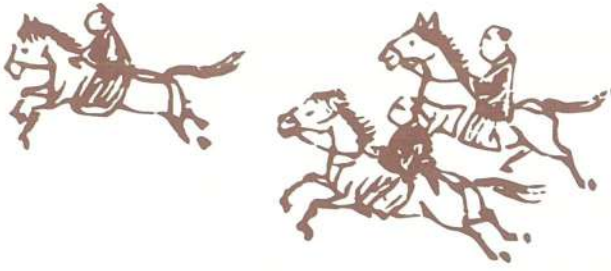
ホトリテイが展開する新ブランド

ネロ ベイク
Nero Bake

2019年にリニューアルオープンしたホトリテイの入口に「Nero Bake」というコーヒースタンド兼土産物店がオープン。運営を行うのはホトリテイのオーナーくろごうまもる畔合守さん。自家焙煎のコーヒーやチョコレート、焼き菓子や半生菓子、ジャムなどの販売を行う予定。コンセプトは“手に取りたくなる可愛いもの”。観光客にも喜んで手に取ってもらえるよう、見栄えやパッケージにもこだわる。

Info
萩市南片河町 62
0838-22-1755
営 11:00 ~ 16:00
休 水曜
P あり
@hotoritei.cafe

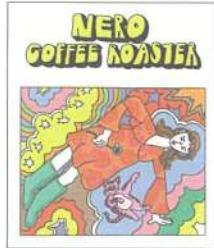
パッケージデザイン

コーヒーのおいしさを伝え続ける店
カフェテリア 異人館

地域の人に愛されてきた喫茶店が 2020 年にリニューアルオープン。現在は、オーナー竹内重信さんの娘・稲葉弓恵さんがコーヒーのおいしさを伝えたいという思いを引き継ぐ。世界のコーヒー豆から厳選したストレートコーヒーとオリジナルブレンド、季節のメニューも意欲的に手がけている。訪れる人にとってゆっくりと過ごせるおもてなしの空間を目指す。



きれいでゆったりとした店内



昔から人気のコーヒーぜんざい



Info
萩市呉服町 2-61
0838-25-6334
営 11:00 ~ 16:30
休 火曜
P 5 台



Info
萩市呉服町 2-10
0838-21-5995
営 9:00 ~ 17:00
P 8 台
@hagi.craftbeer



揚げたて磯辺揚げ&萩らしいクラフトビールを楽しむ

むらた
萩城下町ビール MURATA

村田蒲鉾店が 8 月、萩ぷりん亭の隣に蒲鉾とクラフトビール専門店をオープン。5 種類のクラフトビールが味わえる。なかでも「渚エール」は萩の塩と柑橘入りで、菊ヶ浜をイメージした青色が印象的。店はテイクアウト専門で、揚げたてのアツアツ磯辺揚げとクラフトビール飲み比べセットが楽しめる。職人こだわりの本格商品から、かわいいパッケージのかまぼこや天ぷらも並ぶ。



相性バツグン



渚エール



店内はシックな雰囲気

萩焼を使った萩の地酒の楽しみ方を提案

あらせ〜Hagin d

「コンセプトは『ほっとひと息、どうぞ』
なんよ」と、店主の荒瀬国太郎さん。
散策中に気軽に立ち寄ってほしいと、
サーバーや日本酒用冷蔵庫などを導入し、
角打ちスペースを新設。人気が高い
萩焼のぐい呑を取り揃え、萩らしい
チョイ飲み体験ができる。萩の地酒は
「生」にこだわり、萩の地ビールも登場！



店先にもイスを配置し、風通しの良い空間に

Info

萩市南古萩町 35-8

0838-22-2315

⑧ 9:00 ~ 17:00 (角打ち ~ 21:00)

⑨ 休なし ※臨時休業あり

⑩ P 8台

<http://hagin.jp/>



「特色ある店が増えると、城下町はさらに面白くなる」と荒瀬さん



城下と堀内を結ぶ平安橋をくぐる



壮観。海から眺める萩城跡



大河ドラマのロケ地になった西の浜

カヤックで萩を水辺から眺める
ギ・パドラーズ

GI Paddlers

橋本川から始まるツアーは、カヤックで川と海をつないでぐるりと三角州を回り、途中上陸して城下町のカフェで休憩したり、指月山に登ることも。夏はシュノーケリングもできる。経験豊富なガイドの高井さんが参加者の状態に合わせて案内してくれる。10年以上続くこの体験、今年には県内客に大人気で、玉江に新たな拠点作りも計画中。

Info

阿武郡阿武町奈古 2778-4

090-9062-5924

⑪ gipaddlers



萩ジオパーク推進協議会

FURUSATO サイクリング

城下町も、ある切り口から掘り下げてガイドさんに教わると、知らなかった魅力にたどり着き、目からウロコの面白さ。「ジオ」や「石垣」、「サイクリング」などユニークな視点で参加できるツアーが続々と誕生中！

NPO 萩まちじゅう博物館

古地図とおたからヒントが書かれた、はぎびんごカードを持って巡る新ツアーを準備中



萩ジオパーク推進協議会

城下町建設期の人の視点や知恵に触れられる。ツアーテーマは「下を向いて歩こう」



NPO 萩観光ガイド協会

萩に伝わる歴史や物語を、古地図を片手にベテランガイドがご案内



萩市観光協会

幕末志士の旧宅などニーズに合わせてご案内。ガイドレシーバー使用で安心



FURUSATO サイクリング

鎌曲を抜けて、城下町を一望する田床山山頂へ。町の成り立ちを体感できる



江戸時代の風情が残る城下町を着物で散策

着物ウィーク in 萩 2021

着物をテーマにまち歩きや和の体験を楽しむ秋の恒例イベントも、今年で16回目。着物レンタルやお得なサービスはもちろん、同時開催の萩・竹灯路物語(10/8・9)では観光施設の夜間特別開館やライトアップ、ワークショップなど内容がさらにパワーアップ!



ボランティアカメラマンが着物姿を城下町で撮影。写真は無料プレゼント!

日時 10/1日(金)～10(日) 9:30～17:00
会場 萩・明倫学舎、萩城下町周辺ほか
問い合わせ 着物ウィーク in 萩 実行委員会 (0838-25-1750)



Interview

「着物ウィーク」を支える着付けボランティアさんにイベントの魅力や普段聞けないエピソードをインタビュー



色とりどりの着物がレンタル可能



スタッフの手で素敵な着物姿に変身



着物でのガイドツアーも好評

着物ウィークを支えるボランティアの方は、着付けをはじめ、着物コーディネートやカメラマンなど、多岐に渡ります! 8月に行われたボランティアの話し合いの場におじゃまし、着付けスタッフとしてイベントを支えるお二人に溢れ出るエピソードを聞きました。



金子 啓子さん
川上地域出身。萩には20歳ごろUターン。「着物ウィーク」開始時からボランティア参加。

林 栄美子さん
一級着付け技能士。夫の故郷・萩に移って5年目。きもの教室「キモノノキカタ」主宰。

— 参加のきっかけは? —

金子さん 普段から着物を着たり、着付けができた瞬間が好きで、以前勤務していた旅館の女将さんの着付けも担当していました。好きなことでイベントのお手伝いができるなら、と参加したのが着物ウィーク1回目。思えば、子どもの時は美容師さんに憧れて、着付けとお茶を習いました。

林さん 最初に参加したのは、山口市在住の頃。その後、萩への帰郷とともに着物教室を始め、本格的に活動。このイベントは着物好きな方が集まっていて、まるで女子会のような毎日で、すぐお友達になれるんです!

— 着物ウィークの魅力は? —

林さん とても人気で忙しいけれど、着付けして差し上げたら皆さん笑顔になるので、疲れが吹っ飛びます。昨年はコロナ禍で予約制になり、車椅子の方もチャレンジしてくれて、とてもうれしそうにされたのが印象的でした。

— 意気込みをお願いします。 —

金子さん 今だからこそ、皆さんの気持ちに晴れるような楽しい時間になればと願っています。

ちゅうこべえ かまぼこ
はちのたね 忠小兵衛蒲鉾本店



かまぼこ販売と併設。全メニュー、イトインもテイクアウトも可

160年余受け継がれる忠小兵衛蒲鉾に、新ブランド「はちのたね」が誕生。次代へつなぐ8代目の挑戦として、かまぼこ屋ならではのオリジナリティが利いたカフェメニューを提供。「昨年のコロナ禍で、はぎかまバーガーやロールのニーズに改めて気付きました。これまで親しまれてきたかまぼこをもとに、アレンジという進化で未来へのたねをまこうと思いました」と田中真司^{まさし}さん。萩名産である焼き抜きかまぼこを愛する世代から、子どもと一緒に楽しみたい世代までが楽しめる、地産野菜も取り入れた体思いな点がうれしい。



はぎかまバーガー。バーガーは3種類



安心感のあるガラス張りのキッチン

Info
 萩市椿 2757-1
 0838-22-0457
 ①10:00 ~ 18:30 (L.O.18:00)
 ②休火・水曜
 ③P10台
 ④hachinotane_chukobee



コーヒー ボーイ
COFFEEBOY 萩店

元は小豆屋というルーツを持つ徳山コーヒーボーイは、山口県内に7店舗（9月現在）を有するコーヒー店。ミヨシノ醤油の旧店舗に萩店をオープンしたのは、萩出身の大学生が同店でコーヒーの技を学び、萩でイベントを開催したことがきっかけだった。「コーヒーの幸せをサポートする」をミッションとし、萩店では豆やギフト販売とテイクアウトがメイン。レクチャー付きで気軽におうちコーヒーを楽しめるスターターズセットも限定販売し、淹れ方の相談にも応じているそう。コーヒーを通じた新たな交流拠点になっている。



店長・渡辺さん（右）は萩の人に惹かれ東京から移住



コーヒーが似合う旧家のたたずまい



初心者でもわかりやすく豆を選べる

Info
 萩市吉田町 72
 0838-21-5650
 ①10:00-19:00
 ②休なし
 ③P4台
 ④t.coffeeboy



NEW OPEN 萩市に新しくオープンしたお店をご紹介します！

どんどんオンラインショップ

萩市民のソウルフードとの呼び声が高い「どんどん」。6月にオンラインショップがオープンし、全国から注文が入っているそう。かねてより、「どんどんファン」から熱望する声が寄せられていたが、店舗そのままの味を届けることへのこだわりから、開発には1年を要したという。とろモチツとした食感の自家製麺は、麺の太さの微妙な差を研究し、茹でずに生のまま急速冷凍。名物のネギは、カット方法など試行錯誤を重ね、出汁や天かす、肉は本店のできたてを急速冷凍することで、自宅で味わえる店そのままの味が実現した。



撮影時期：2020年2月

無添加にこだわり、小麦粉と塩と萩の水だけで作る自家製麺



肉うどん。ネギたっぷりがうれしい



どんどん名物、農家直送の新鮮なネギ

Info

萩市椿東 3137-21

0120-939-735

☎ 問い合わせ電話の受付

月～金曜

10:00～15:00（祝日は除く）

📍 dondonsunada



バンバン ワークス BAMBAM works



リュウゼツランの一種「アガベ」。葉の先のトゲが美しい

内・外装や家の修繕などを手掛けるチーム「BAMBAM works」の事務所スペースも兼ねて、代表の中村守さんが数年前から魅力にはまる多肉植物店をオープン。模様を楽しむサボテンや、幹の形を楽しむコーデックス（塊根植物）など分類や種類が多様で、その世界はミクロかつ奥深い。育てていくと思ってもよらぬ変化があり、生態やデザインも魅力的。開店後は、市内から様々な世代の多肉ファンが顔をのぞかせるようになり、徐々にコレクターが増殖中。土曜や平日夕方は営業時間が不規則なので、事前に電話連絡をして訪問を。



現在は、店内に200鉢をラインナップ



種から育てる実生にも力を入れる

Info

萩市東田町 83-3-102

0838-21-5855

☎ 日曜 13:00～17:00 頃、平日夕方

📅 休 不定

🅑 御成道たまち駐車場利用

📍 bambam_works_official



離れた街で、輝くひと

「ラジオは古い？いえいえ新しいんです」

山崎 淑行よしゆきさん

萩で生まれた私は、事情が許せばできるだけ毎夏、帰省するようにしています。国道を走って山々を越えた先に変わらぬ指月山の姿が目に入ると、いつも懐かしく感じます。歴史豊かな街は全国に数多ありますが、これほど情緒あふれる街はそうはありません。心の故郷であり、誇りです。

さて。表題の件。私は記者としてこれまで全国を駆け回ってきましたが縁あってこの夏からラジオニュースの解説キャスターを拝命。平日夜10時からの「NHKジャーナル」というラジオ番組でその日の出来事のポイントをお伝



山崎 淑行 (52歳)
ラジオ「NHK ジャーナル」解説キャスター (元報道局科学文化部デスク)
山口県萩市出身
経歴：NHK 福井局初任。報道局科学文化部で原発、エネルギー、科学、宇宙、囲碁将棋や街づくりなど幅広く担当。静岡局、名古屋局、科学文化部でニュースデスクを歴任。今夏よりラジオ第一 NHK ジャーナル解説キャスター。

えています。実はそれまでの私のラジオの印象は昔からある「古いメディア」というものでした。実際100年近く前に誕生した単純な仕組みの音声メディアですから古いのは確かです。ところが、ところが。どうも様子は違っていました。メディアに詳しい同僚や先輩から口々に「新しいツールだよ」と声をかけられるのです。調べてみてその理由がよくわかりました。これはご存じの方も多いと思いますが、ラジオはいまネットでも聞けます。専用アプリを入れておけばスマホやPCで聞きたい時に聞きたい番組が聞けるのです。また、最近売り出されている

「スマートスピーカー」と呼ばれるIT家電も後押しになっているようです。呼びかけると音楽やニュース、天気予報など知りたい情報をスピーカーがすぐに答え

てくれるものです。例えば何かと忙しい朝の時間帯、テレビのように画面を見なくても「ながら」をしながら耳で情報を得ることができる。欧米に続き日本でも広がるとみられているようです。さらには動画の「YouTube」のいわば音声版ともいえるようなサービスも登場しているとのこと。「ラジオ、侮るべからず」。この新しいツールを活かすコンテンツを創り、皆様に届けていきたいと思っています。

さて宣伝ついでと言ってはなんですが、せっかく執筆機会を頂いたので遠慮なくもう一つ。がらりと変わり宇宙の話。日本が誇る小惑星探査機「はやぶさ2」が帰還してもうすぐ1年となります。NASAですら困難としたこの挑戦。深宇宙に浮かぶ小さな小惑星まで飛んで行ってタッチダウンし



Info
発行 講談社
(2020年12月16日発売)
定価 1,400円(税別)

内部の岩石を採取して地球に持ち帰る、往復52億キロの宇宙の旅を見事に成功させました。取材陣と共著でこの冒険物語を本にまとめました。実は当初、宇宙のロマンを紹介するつもりで書き始めたのですが、気づくと「成功する組織論」に仕上がっていました。世界初の挑戦を成し遂げた日本チームの創意工夫と徹底した訓練、そして決断のプロセスはどれも要点をついていて爽快です。今、長期化するコロナ禍で多くの人たちが経験のない苦難に立ち向かっています。飲食店など出口さえ見えない業界もあります。会社や組織を率いるリーダーたちはどう立ち向かうべきか。そうした方々への逆転のヒントがここにはあります。内容に關した講演のアレンジも可能です。お手に取って頂ければ甚大な喜びです。

旧明倫小学校4号棟 来春供用開始へ

現在、旧明倫小学校の本館・2号棟は、「萩・明倫学舎」として多くの観光客の方が訪れる萩観光の起点施設として活用されています。

萩市では、隣接する3・4号棟を「産業・交流・人づくり」の拠点とするため、昨年度から保存工事を進めてきました。

この度、4号棟への入居者を募集したところ、都市圏のIT関連事業などから応募がありました。9月末までに入居者を決定し、来年3月に利用を始める予定です。

また、4号棟には、市が開設する移住定住の相談センターやコワーキングスペースも整備されます。



利用スペース

萩の毛利家菩提寺 大照院で排水溝発見！

市内の萩藩主毛利家の菩提寺・大照院で行なっている発掘調査で、江戸時代のものと思われる排水溝の遺構が見つかりました。

文化財保護課では、「境内の排水機能の全容が浮かび上がった」としています。



発掘調査の状況

阿武町のキャンプ場 来年3月オープン！

阿武町奈古の「道の駅 阿武町」に隣接する町有地に整備を進めているキャンプ場「ABU キャンプフィールド」は、令和4年3月12日にオープン予定です。

同キャンプ場はアウトドア用品メーカー「スノーピーク」の協力を受けて、全62区画のキャンプサイトをはじめ、カフェを備えたビジターセンター棟などを整備します。

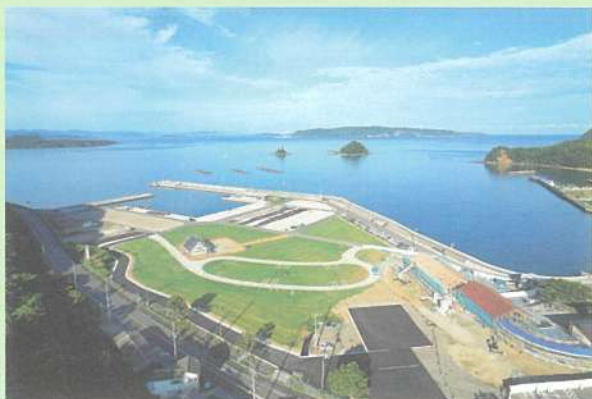

上空から見たキャンプ場

萩市出身の

鳥切和美さん（萩光塩学院卒）が詩集を出版！



コロナ禍で在り来たりの日常が奪われ、窓辺から空を見上げるしかない毎日を送っていました。そら！青空に背中を押されてペンを取り、『窓辺の気色』を出版するに至りました。

Info
ISBN 978-4-286-22854-9
書名 詩集『窓辺の気色』 文芸社
著者 鳥切かずみ
定価 900円（税別）

萩焼の魅力为全国のファンにお届け ～萩焼まつり web版陶器市 2021～

会期 10月1日(金)～20日(水)

昨年、全国の萩焼ファンの皆さんに反響をいただき、今年も開催します。新型コロナウイルスの影響は今なお続いておりますが、”萩焼の炎は消さない”というメッセージを全国に発信します。

- 萩焼のオンライン販売
- 萩焼フォトコンテスト (R3.10.1～11.30)

Instagram上で#萩焼、#萩焼愛用中のタグをつけて萩焼の写真を投稿し、プロカメラマンが審査。

- オンライン3D萩焼逸品展

萩焼をweb上で立体的に閲覧できる新しい形の展示。萩焼の立体感や質感が味わえます。

■購入特典

- ①送料・代引手数料無料
- ②15,000円以上のお買い上げで、萩の特産品をプレゼント(先着100人)



(問) 萩焼まつり実行委員会
0838-25-3333

◎ 萩焼まつり



渋谷英一陶展 「萩×HAGI」



近年取り組んでいる地乃器シリーズを中心に茶陶、花器、食器などを展示します。

[会期] 10月6日(水)～11日(月)

[会場] 福岡三越9階 岩田屋三越美術画廊

(問) 092-724-3111

JAPAN TRADITIONAL CRAFTS WEEK2021



日本各地の
伝統的工芸品が
東京に集う14日間

日本各地の伝統的工芸品が東京に集う14日間。

牧野窯(三見)、勝景庵(椿東)、松光山栄光(大井)の萩焼が展示・販売されます。

[会期] 10月29日(金)～11月11日(火)

[会場] プレインピープル東急プラザ銀座

(問) 03-6264-5418

会員募集!

全国のネットワーク会員に、年4回隔月で郵送発行月：1・4・7・10月号(1994年10月創刊)
会費：一般2,000円、特別賛助10,000円

イベント中止のお知らせ

成人式(令和3年延期分)

対象となる成人者全員に、市長および恩師からのメッセージを送付します。また、成人式実行委員会が作成した動画を配信予定です。

(問) 萩市文化・生涯学習課
0838-25-3511

萩・魚まつり

代替イベントとして、「萩の美味しい地魚グルメキャンペーン」を実施予定です。

(問) 萩市水産課
0838-25-4195

萩時代まつり

(問) 萩市観光課
0838-25-3139



地域の魅力をさらに深く知って楽しむ「ゆめ散歩」特集

7月に開幕した「山口ゆめ回廊博覧会」。地域の特徴をいかした「ゆめ散歩」では、魅力的・個性的なガイドと会える！地域のディープな魅力を味わえる！オリジナルで特別なプログラムなど、「いま・ここ」でしか体験できないイベントが盛りだくさんです。



着物で抹茶や人力車を楽しもう！ 世界遺産萩城下町 大満足スペシャルプラン

随時
とき ① 10:00～12:30
② 13:30～16:00
ところ キモノスタイルカフェ
料金 13,000円

着物で、世界遺産の城下町を巡る人力車、重要文化財の庭園を見ながらお抹茶体験ができます。

(問) (公財) 菊屋家住宅保存会
☎ 0838-22-0005

幕末史料コレクター小川忠文氏 と巡る「幕末体験ツアー」

とき 10月31日(日)、11月28日(日)
10:00～14:00
ところ 萩・明倫学舎
料金 2,000円(昼食付)

日本有数の収集家・小川忠文氏、芸員、NPOガイドによる館内プレミアムツアー、幕末資料に直接触れられる体験もあります。

(問) 萩・明倫学舎推進課
☎ 0838-21-2018



ゆめ散歩ガイドブック
配付中！

令和4年3月4日に開館5周年を迎えます。

萩・明倫学舎

(問) 0838-21-2018

～着物ウィーク at 萩・明倫学舎～

◆萩・明倫学舎「みんなの想火」

オリンピックの前夜に灯した竹あかりを萩・明倫学舎で再現。

[日時] 10月10日(日)まで 17:00～20:30
(10月8日(金)・9日(土)のみ館内にも点灯)

※レストラン・喫茶・ショップも特別営業！

◆ランプシェードを作ろう！

牛乳パックを使って、ランプシェードを作成。

[日時] 10月8日(金)・9日(土) 9:00～20:00

◆萩・明倫学舎バブルジャック

[日時] 10月9日(土) (荒天の場合中止)

○シャボン玉体験 (13:00～17:00)

○バブルナイトショー (19:00～19:30)

◆箏・十七絃コンサート

in Autumn ストウリングス

[日時] 10月10日(日) ① 11:00～、② 13:30～

萩の季節の花めぐり バスツアー

(問) 萩市観光課
0838-25-3139



C
コース
歩いて楽しむ
長門峡
紅葉を見に行こう！

11/3 (水・祝) 11/5 (金) 11/6 (土) 11/7 (日)

※11/5(金)は山口県庁、サイサイみとう経由とします。

ツアーポイント

- 県内屈指の紅葉が楽しめる
- ガイドの解説で長門峡の新たな発見や学びがあり、より深く散策を楽しめる
- 昼食は長門峡の清流で育てられた新鮮な鮎料理

D
コース
語り部と
歩こう萩往還
森の自然と紅葉で
リフレッシュ！

11/13 (土) 11/17 (水) 11/20 (土) 11/23 (火・祝)

※11/17(水)は新山口駅発着とします。

ツアーポイント

- 語り部、添乗員同行で初心者も安心して歩ける
- 萩往還の歴史と植物を語り部が解説。佐々並市の歴史情緒ある町並みと紅葉の山里の風景も見どころ

萩市内の道の駅・
直売所のレシートを集めて

プレゼントを あてちゃおう!

応募方法

●キャンペーン参加店でお買い物を
してレシート(1店舗1,000円以上)を
集めて、応募用紙に貼付し、店頭
の応募箱に投函または郵送



**第1次
応募**

レシート有効期間

令和3年
9/1(水)~10/31(日)



応募締切

令和3年 **11/2(火)** (当日消印有効)

賞品

A賞:長萩和牛、日本酒
B・C賞:地元農産物詰め合わせなど

※上記いずれかとなります。指定はできかねますので予めご了承ください。
集めたレシートの「道の駅等の箇所数」に応じて
3つのコースから賞品を選べます。

A賞 5カ所
で応募
15,000円相当
20名様

B賞 2カ所
で応募
5,000円相当
80名様

C賞 1カ所
で応募
3,000円相当
160名様

**第2次
応募**

レシート有効期間

令和3年 令和4年
11/1(月)~1/3(月)

応募締切

令和4年 **1/5(水)** (当日消印有効)

賞品

A賞:見蘭牛、日本酒
B・C賞:地魚など

※上記いずれかとなります。指定はできかねますので予めご了承ください。
集めたレシートの「道の駅等の箇所数」に応じて
3つのコースから賞品を選べます。

A賞 5カ所
で応募
15,000円相当
20名様

B賞 2カ所
で応募
5,000円相当
80名様

C賞 1カ所
で応募
3,000円相当
160名様



**キャンペーン
参加店**

道の駅/「萩しーまーと」、「萩往還」、「萩・さんさん三見」、「ゆとりパークたまがわ」、
「うり坊の郷katamata」、「あさひ」、「ハピネスふくえ」
直売所/川上農林産物直売所、こいこいがんこ村(MARKET623)、萩・むつみの恵、
紫福ふれあい市場、いかマルシェササノモノミトコ館、農産物加工販売所「つつじ」
ファーマーズマーケット ふれあいらんど萩

阿武・萩地域地産・地消推進協議会
(担当:萩市農政課)

キャンペーンの
詳しい内容はこちら▶



萩博物館

☎ 0838-25-6447

秋期特別展示

「旅と人と萩と」

会期 10月2日(土)~12月26日(日)

人は古来より旅をして
きました。その理由は、
信仰や生業、娯楽などと
様々です。

本展は、旅と人の関係
を様々な視点から再発見
し、江戸時代から現在に
至るまでの旅と人と萩と
の関係に迫ります。



山口県立萩美術館・浦上記念館

☎ 0838-24-2400

特別展示

**海を渡った古伊万里
~ウィーン、ロースドルフ城の悲劇~**

会期 11月23日(火)祝日まで

国内にある古伊万里の名
品とともに、破壊された陶
片を含むロースドルフ城所
蔵の陶磁器コレクションを
海外初公開。

日本の修復技術による復
元作品も展示し「再生」に
も焦点を当て、波乱にとん
だその全貌を紹介。

〈色絵唐獅子牡丹文亀甲透彫
瓶〉(部分修復)有田窯 1700-
1730年代 ロースドルフ城蔵

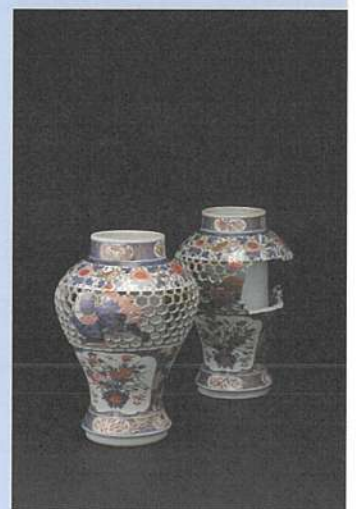

はぎのね vol.8 (2021年10月1日発行) 発行:萩ネットワーク協会 編集:つぎはぎ編集部・萩ネットワーク協会

〒758-8555 山口県萩市江向510 萩市役所秘書広報課内 ☎ 0838-25-3178 ① 0838-26-5458 ② hagi-network@city.hagi.lg.jp

本誌掲載の写真・記事の無断転載ならびに複写を禁じます。掲載したQRコードはアクセス解析のためCookieを使用しています。アクセス解析は、匿名で収集されており、個人を特定するものではありません。この機能はCookieを無効にすることで収集を拒否することができますので、お使いのデバイスのブラウザ設定をご確認ください。