

# 記者発表（配付）資料

令和6年2月1日

所属部課	部長	課長	課長補佐	課長補佐	連絡先
萩市総務部 人事課	齋藤 英樹	相 央多	井町 知枝	藤村 喜輝	0838-25-1239

件 名	令和6年能登半島地震に係る輪島市への職員派遣について
-----	----------------------------

この度、大規模災害が発生した際に、全国の地方公共団体の人的資源を活用し被災地を支援する「応急対策職員派遣制度」により、山口県の支援先が、萩市の姉妹都市である『石川県輪島市』に決定しました。

この制度により、山口県及び県内市町職員が派遣されることとなり、萩市から2名の職員を派遣することとし、派遣職員出発式を執り行いますのでお知らせします。

## 1. 職員派遣内容

- (1) 派遣先 石川県輪島市
- (2) 派遣職員 2名（事務職）
- (3) 派遣期間 令和6年2月12日（月）から2月19日（月）まで（8日間）
- (4) 業務内容 住家被害認定、り災証明書交付、相談対応等

## 2. 派遣職員出発式

- (1) 日 時 令和6年2月9日（金）午前9時30分から
- (2) 場 所 市役所ロビー
- (3) 次 第 ①開式  
②派遣職員紹介  
③派遣職員代表 決意表明  
④市長 激励のことば  
⑤閉式

### ※職員派遣の状況

令和6年1月10日に、萩市から輪島市に対し、職員5～8名程度を10日間程度で交代しながら約1か月間派遣できることを申し出ており、輪島市からの要請を待っている状況。

# 学校情報 東・西・南・北

ようこそ、わたしたちの学校へ！ホットな情報を紹介します。

発信 令和6年2月1日

学校名	萩市立福栄小中学校		
校長名	伊達徳享	担当者	赤木克哉
所在地	萩市大字福井下4360番地1		
連絡先等	TEL 0838-52-0004	FAX 0838-52-0485	
	学校ウェブサイトアドレス fukue@edu.city.hagi.lg.jp		

件名	林業プロジェクト「地域の資源を活かし伝える」
内容	<p>○本校の中学部1・2年生での学習です。萩市林政課にお世話をしていただき、(株)萩・森倫館が主体となって林業学習を進めています。複数の林業関係の方にも協力していただいています。</p> <p>○1年生は製材ができあがるまでの工程を、2年生は製材を使用しての加工をそれぞれ10時間の計画で学習します。</p> <p>○昨年度は、中庭にログハウスを建築しました。今年度は、「中庭を憩いの場にする」という昨年度からのテーマを引き継ぎ、ベンチやハンモック、栈板を製作しています。</p> <p>○本校は小中一貫校ですので、小学生と中学生がより交流を深めることができるように、中庭を交流の場としてより充実させたいという中学生の思いが込められています。</p> <p>○今回の林業学習は、中学2年生の木工製作の最終工程になります。ベンチやハンモックの完成と、昨年度製作したログハウスのメンテナンス作業をします。</p>
日時	令和6年2月6日(火) 午後2時10分～4時
場所	萩市立福栄小中学校
参加者	福栄小中学校 中学生2年生 12名 市林政課1名、萩・森倫館2名
その他	

# 記者発表（配付）資料

令和6年2月1日

所属部課	部長	課長	担当	連絡先
萩市消防本部 警防課	磯部 誠	堀 秀通	佐々木 賢二	0838-25-2784

件名	災害対応ドローン運用開始に伴う市長査閲について
----	-------------------------

令和6年3月1日（金）に萩市消防本部では災害対応ドローンの運用を開始します。

運用開始に先立ち、昨年10月に6名の職員がドローン基本飛行講習を受講し、その後も運用開始に向け訓練を重ねてきました。その訓練成果及びドローンの情報収集能力、有用性を下記により市長が査閲しますのでお知らせします。

## 1 日時

令和6年2月7日（水）午後3時00分から午後3時30分（予定）

※開始時間は変更する場合があります。

## 2 場所

萩ウェルネスパーク多目的広場

## 3 萩市消防本部災害対応ドローン

Autel Robotics製「EVOMAX」

スペック 最大離陸重量 1999g

対角寸法 464mm

最大飛行時間 42分

動作温度 20℃～50℃

最大耐風性 時速12m/s

運用限界高度 23000ft

IPレーティング IP43（防水・防塵）

カメラ 映像伝送距離 20km（日本国内は2.4G使用のため約6km）

レーザー距離計 最大1.2km離れた場所から座標と高度を取得

赤外線カメラ 640×512の高解像度熱画像カメラ 16倍デジタルズーム

ワイドカメラ 有効画素数50M

ズームカメラ 4K10倍光学ズームと最大160倍ハイブリッドズーム



参考資料 ドローン写真添付

機器・コントローラー



飛行 (ホバリングの様子)



# 記者発表資料

令和 6年 2月 1日

所属部課	部長	課長	課長補佐	担当	連絡先
萩市商工観光部 観光課	村田 卓二	藤田 将一	角屋 祐一郎	小林 未来	0838-25-3139

件名	萩の花めぐり（2月～4月） インフォメーション2024の発行について
----	---------------------------------------

萩市内で花の名所や見どころをよりわかりやすく、市民の皆様や萩市を訪れる観光客の皆様にお届けするために、2月から4月までの“旬”の情報や各地域のイベントを取りまとめたパンフレットを作成しました。

萩・明倫学舎や萩博物館で開催されるイベントに加えて、期間中、漁が最盛期を迎える「フグの女王」真ふぐを活用したイベントなどを紹介した、ゆったりじっくり萩を周遊できる“旬”の情報満載のパンフレットとなっています。

○配布期間：令和6年2月～

○配布場所：市内観光施設や宿泊施設、近隣各市の主要観光施設、道の駅等

○作成部数：8,000部



# イベントマップ



## 展示・イベント関連



**萩博物館 萩地域 A-7**  
**会期** 開催中～3月3日(日)  
**冬期企画展**  
**「クジラに生かされてきた萩・山口の人々」**

クジラの回遊路に面する萩をはじめ、山口県内では節分にクジラを食べる風習が今も息づいています。本展では近代捕鯨の先覚者である岡十郎没後100年を機に、多くの人々がクジラのもたらす恩恵によって「生かされてきた」ことを紹介します。

**会期** 3月16日(土)～6月(未定)  
**春期企画展「再発見・萩の「まち」**

令和6年(2024)は「萩まちじゅう博物館」がスタートして20年の節目にあたります。本展では萩城下町を描いた絵図や古写真などの資料、展示にあわせた謎解きクイズなどを通じて、江戸時代から大きく変わらない萩の「まち」の魅力を再発見します。

**会期** 3月16日(土)～6月(未定)  
**開館20周年記念特集展示**  
**「萩博物館ができるまで①」**

写真や図面、過去～現在の活動の記録などをもとに、萩博物館ができるまでの歩みを紹介します。

**会期** 開催中～3月10日(日)

**地域特集展示**  
**「萩・江崎の海のいきもの」**

萩市の江崎地区(田万川地域)で見つかった特筆すべき海洋生物の標本・写真などを紹介します。



**お問い合わせ**／萩博物館 ☎0838-25-6447  
**入館時間** 9:00～17:00(入館は16:30まで)  
**観覧料** 大人520円、高・大学生310円、小・中学生100円  
**休館日** 1月24日～26日、3月13日までの毎週水曜日、6月(未定 決定次第、萩博物館HPにて発表)

**萩・明倫学舎 萩地域 A-8**

**日時** 3月3日(日)・9日(土)

**「萩・明倫学舎の文化祭」**

3月4日の開館記念日に合わせ、感謝の気持ちを込めて本館から4号館まで全館を使用したイベント等を開催。ぞうきんがけレース、マルシェ、歴史パフォーマンス、バルーンショー、レストラン萩蔵特別メニュー、JAL紙飛行機教室、周遊スランパラー、4号館入居事業者の紹介など。



**お問い合わせ**／萩・明倫学舎 ☎0838-25-3569  
**2号館観覧料** 一般 300円  
 高校生 200円  
 小・中学生 100円



## 萩の花めぐりのお問い合わせ

- 萩市観光協会 ☎0838-25-1750
- 萩市観光課 ☎0838-25-3139(平日のみ)

内容は一部変更となる場合があります。  
 最新情報については、萩市観光協会公式サイトよりご確認ください。  
 萩市観光協会公式サイトはこちらから▶



# 萩の花めぐり information 2024

**HAGI**  
 萩市観光協会公式サイト



Facebook 萩市観光協会 検索  
 Instagram hagi\_burari



2月10日(土)～3月17日(日)

萩・椿まつり

場所/笠山椿群生林周辺

萩市笠山虎ヶ崎にある椿群生林では、約10haの敷地に約25,000本のヤブツバキが可憐な花を咲かせ、例年2月中旬～3月下旬頃に見頃を迎えます。背の高い椿の木の樹上に咲く色鮮やかな椿の花と、木から落ちた“落ち椿”が地面を赤く彩る光景をお楽しみいただけます。色鮮やかに咲き乱れるヤブツバキの見頃にあわせて、毎年「萩・椿まつり」が開催されます。期間中の土・日・祝日には、椿見どころ案内人による無料ガイドや、萩椿小町によるおもてなし、椿の苗木販売、クイズラリーなどがあります。

まつり期間中は越ヶ浜市営駐車場⇄笠山椿群生林まで無料シャトルバスが土・日・祝のみ運行します



萩・椿まつりのイベント

期間中の土・日・祝日

椿見どころ案内人による無料ガイド、萩椿クイズラリー、特産品販売、萩椿小町によるおもてなし、落ち椿再現コーナー、ステージイベント

2月10日 11:00～

オープニングイベント

2月17日・18日 3月17日

抹茶席

萩焼ガチャ

まつり会場内にて、萩焼のカプセルトイを販売します!

雨天中止

後援:萩焼協同組合

椿の造花スポット

椿が一面に広がる写真映えスポットが登場します!

雨天中止

萩・花ごよみ実行委員会(萩市観光課内) TEL 0838-25-3139

萩・椿まつりのイベント情報についてはこちら→

萩・椿まつり 無料シャトルバス運行(マイクロバス)

運行期間/2024年2月10日(土)～3月17日(日)

●土日祝日は随時運行を行います。※乗客が集まり次第出発いたします。

越ヶ浜市営P⇄笠山椿群生林 往路 9:30～15:30 復路 10:00～16:00

※平日はシャトルバスの運行はありません。

萩・椿まつり駐車場 [料金] 1日(1回) 300円

まつり期間中の土・日曜日・祝日は、会場付近の駐車場(④・⑤)は全て有料になります。※平日は無料



笠山山頂展望台

2階にカフェ、3階に展示休憩室があり、萩六島を望む大パノラマの絶景が楽しめます。また、河津桜や八重桜など様々な桜があり、長い間桜を楽しむことができます。



萩市ジオパーク推進課 TEL 0838-21-7765

笠山山頂展望台 薫ノ巣カフェ

小さな火山 笠山山頂の絶景カフェ 平らな島々が浮かぶ美しい日本海の大パノラマを望みながら、ゆったりと過ごせるカフェです。

住所 萩市椿東 笠山山頂展望台2F 営業時間(祝日の場合は翌日)、年末年始 3月～11月/10:00～16:00(L.O.15:30) 12月～2月/10:00～15:00(L.O.14:30)

令和5年4月29日 オープン



萩のサクラ

ソメイヨシノ

見頃 3月中旬～4月上旬

萩地域 ① 萩城跡 指月公園

県の天然記念物に指定されているミドリヨシノ(1本)や、600本余りのソメイヨシノが咲きます。

萩市内1-1 有 見頃 3月中旬～下旬

萩にしか存在しないミドリヨシノ▲(萩城跡 指月公園内 志都岐山神社参道)

夜桜ライトアップ



期間 3月下旬～4月上旬 18:00～22:00

萩地域

② 笠山山頂・椿群生林

桜と椿が同時に楽しめます。萩市椿東越ヶ浜 有

③ 桜花台

萩市椿東6210-1(萩やすらぎ苑通り) 有

④ 春日神社

萩市内285 有

⑤ 月見川浴い

遊歩道を覆うサクラ並木 萩市椿東(松陰神社側) 有

旭地域 ⑥ 石の巻山

萩市明木(石の巻山) 有

須佐地域

⑦ 久原公園

公園内にソメイヨシノなど、約200本の桜が咲きます。萩市須佐788-1 有

むつみ地域

⑧ 伏馬山

萩市高佐下 有

福栄地域

⑨ 道の駅 ハピネスふくえ サンサン広場

萩市福井下4014-2 有

ヤマザクラ

(萩市保存樹木) 田万川地域

⑩ 千人塚

その昔、戦で亡くなった武士を埋葬した3つの塚の一つ千人塚のヤマザクラ、幹周3mは県内有数。萩市上小川東分 有

エドヒガン

(萩市天然記念物) 田万川地域

⑪ 尊正寺

天正年間(1573～1593)植栽と伝えられ、空洞はあるものの、樹勢は旺盛、幹周4mは県内最大級。萩市上小川東分 有

シダレザクラ

(山口県天然記念物) むつみ地域

⑫ 辻山

樹齢約300年と推定される樹高15.8mのシダレザクラです。満開時は圧巻です。萩市高佐上1222 有

河津桜

[道の駅萩一まーと横] 萩地域

⑬ 親水公園

早咲きの桜の河津桜が約120本咲きます。目線の高さで楽しめます。萩市椿東4160-61 有

3月1日(金)～

萩八景遊覧船 運航

場所/堀内～橋本川 萩城跡横の指月橋をスタートする約40分の遊覧船のコース。

期間限定の特別コース



⑭ 萩八景遊覧船 桜観賞コース

桜の開花時期には、期間限定【桜観賞コース】を運航。橋本川土手の美しい桜並木を船上から眺めます。萩市内 周辺駐車場利用 萩の開花時期(約2週間) 萩八景遊覧船 TEL 0838-21-7708

2月3日(土)～4月3日(水)

江戸時代から受け継がれてきたお雛さまが迎える

萩城下の古き雛たち

場所/旧久保田家住宅ほかに市内文化財施設等 全16会場

萩藩 毛利36万石の城下町として栄えた江戸時代の萩、維新の情熱で燃えた萩、静かな佇まいを残す萩。江戸から現代にわたり大切に受け継がれてきたお雛様など約1,200体を、文化財施設などで展示します。萩の歴史の中で大切に受け継がれたお雛さまの移り変わりをとお楽しみください。各会場を周遊するクイズラリーも開催します!

開催場所

- 城下町エリア ◆旧久保田家住宅(約400体のお雛様を展示) ◆菊屋家住宅 ◆口羽家住宅 ◆浜崎エリア ◆旧山中家住宅 ◆旧小池家土蔵 ◆旧湯川家屋敷 ◆萩・明倫学舎 ◆田町商店街 ◆萩のお宿 花南理(はななりの庭) ◆旧小林家住宅(萩往還おもてなし茶屋)

萩城下の古き雛たち実行委員会(萩市観光課内) TEL 0838-25-3139

萩地域 A-2 旭地域 2 会場など詳しくはこちら→

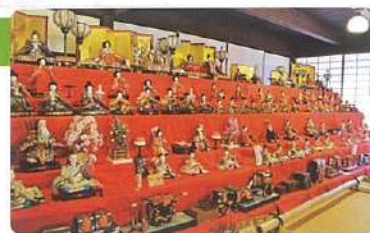

萩人形展 場所/伊藤博文別邸

萩の自然、文化、歴史をテーマに生まれた手作りの日本人形「萩人形」約100体を展示します。平成13年度から始まり、23回目を迎える今回のテーマは、「女性たちの夢」です。

萩市観光課 TEL 0838-25-3139



2月10日(土)～3月3日(日)の土・日・祝日

萩往還梅林園まつり

場所/萩往還梅林園

萩往還梅林園にて、梅の開花時期にあわせて開催されるイベントです。梅花の香り、野鳥のさえずりに春の訪れを感じてみませんか。13種類、約350本の紅梅、白梅、しだれ梅の花と香りがお楽しみいただけます。※会場周辺は駐車場に限りがあります。



萩市観光協会 TEL 0838-25-1750 萩地域 4

開催中～3月31日(日)

HAGI TRAVEL PASS

1冊 300円

お得なクーポンと観光情報を1冊に集約した「萩トラベルパス」。観光施設や飲食店、お土産店、温泉施設など43施設で使える3枚のクーポンと300円の金券が付いています。萩トラベルパスを使って、お得に萩のまち歩きをお楽しみください!



萩市観光協会 TEL 0838-25-1750



## 萩市ジオパーク活動補助金 大井ふるさと愛好会からのお知らせ

参加者募集！／ 魅力発信！ 鶴山台ジオウォーク参加者募集

日時：3月3日（日）9:00～12:00 ※雨天の場合、3月10日（日）に延期  
集合場所：8:30 までに佐々古墓苑駐車場  
対象：歩行に不安のない方  
定員：30人  
参加費：100円  
講師：吉屋 安隆（大井ふるさと愛好会）、白井 孝明（萩ジオパーク専門員）  
注意事項：歩きやすい服装で飲み物を持参してください  
参加申込：2月20日（火）までに、住所、氏名、年齢、を大井公民館（0838-28-0213）

## 今年もやります！ 萩椿まつり協賛「笠山ジオアドベンチャー」

萩ジオツーリズム協会では2月10日から椿群生林で開催される萩椿まつりに協賛して、五感で楽しむジオツアー「笠山ジオアドベンチャー」を通常大人1人1,500円のところ、500円で提供します。一度、参加してみませんか。

- 日時：2月23日（金・祝）10時30分～12時
- 場所：椿まつり会場・おまつり広場
- 定員：先着10名（当日受付）
- 参加費：大人500円、中学生以下無料
- 主催：萩ジオツーリズム協会

## 笠山山頂展望台鷺ノ巣でご当地コーヒー「笠山」 2月10日から販売開始！！

35年間世界中の様々なコーヒー豆を焙煎してこられ、令和5年6月萩市内にコーヒー焙煎所をオープンされた萩コーヒー・ルポさんがこのたび萩ジオパークパートナーとなりました。本店とのコラボレーション企画第1弾として、世界中のコーヒー豆の中から萩の軟水に合うフェアトレードのエチオピア産豆とボリビア産豆をブレンドし、浅煎り焙煎で仕上げたご当地コーヒー「笠山」500円（税込）を誕生させました。

笠山から望む日本海の景色をイメージした、香り高くフルーティーな酸味を感じる味わいは、当店の看板商品であるバスク風チーズケーキとも相性抜群です。時間が経つにつれ苦味から酸味へと変化を楽しめるコーヒーなので、刻一刻と変化する笠山の景色ともマッチしゆったりと長居したくなるご当地コーヒーです。是非ご賞味ください。



ご当地コーヒー  
「笠山」500円

## 2月の予定

- 日本ジオパークネットワーク全国研修会in糸魚川 2月7日（水）～2月9日（金） 場所：新潟県糸魚川市 内容：地質物品の保護と販売～ヒスイを例に～ 主催：糸魚川ジオパーク協議会
- 大地の日 2月11日（日・祝）10:00～15:00 場所：萩セミナーハウス 内容：2ページ参照 主催・問い合わせ：萩ジオパーク推進協議会（0838-21-7765）
- 2023年度JGN中四国近畿ブロック研修会 2月13日（火）～2月14日（水） 場所：徳島県三好市 内容：気象災害に関する「いわれ」と科学的裏付けをマップにしよう！～中四国近畿ブロック編 主催：三好ジオパーク構想推進協議会
- geoとも（萩ジオ友の会） 2月17日（土） 内容：萩三角州の外から三角州の浜辺へGO！ 主催・問い合わせ：geoとも 桂（0838-21-7173）、中西（080-8747-9383）
- 萩ジオツーリズム協会 笠山ジオアドベンチャー 2月23日（金・祝）10:30～12:00 内容：ガイドと一緒に椿群生林や海岸で大地と人のつながりを感じる遊びをします 料金：500円（当日現地受付） 定員10名

# 萩ジオパーク

## 推進協議会だより vol.107

萩ジオパーク推進協議会

| 2024年1月31日発行 |



〒758-0041

山口県萩市大字江向602 萩・明倫学舎本館2階

☎ 0838-21-7765 ☎ 0838-25-7767

✉ geo@city.hagi.lg.jp

🌐 https://hagi-geopark.jp

🌐 https://www.facebook.com/HagiGeoProject

## 科学コミュニケーター直伝！ 「大地と人のつながり」を感じる プログラムづくり



12月23日に日本科学未来館の花井智也さんを講師にオンラインで行った講座の第2回として、1月21日に萩セミナーハウスで萩ジオアカデミー特別編を開催しました。今回は、花井さんに萩までお越しいただきました。

「いざ実践！みんなで企画を考えよう！」をテーマに、3月に開催するイベントの中で出展するプログラムを3チームに分かれて企画するという内容でした。花井さんの手ほどきを受けながら、①プレインストーミングで「問い」の設定、②企画のコンセプトや手法の検討、③企画案の発表会、という手順で1日かけて作業を進めます。

企画のお題は「阿武川」。アイデアが次々と湧き出して盛り上がり、反対に煮詰まって悩みこんだり...。企画づくりの難しさや奥深さを改めて感じる作業となりました。最終的には全チームが企画案を作り上げ、それぞれ「君たちは（川と）どう生きるか」「阿武川ダムの過去・今・未来～うおまるくんの大冒険～」「水によってご飯の味がどうかわる？」というタイトルで発表会をしました。発表会場では感想や意見が活発に飛び交い、企画がさらに磨かれていく過程も体験することができました。

2回の講座を通して、講師の花井さんにはこれまで門外不出に近かった日本科学未来館のノウハウを惜しげもなく教えていただきました。これからますます面白く意義深い企画を実施していけるよう、今回受講された皆さんと一緒に頑張りますので、ご期待ください！





## 「大地の日」を開催しました！



- 《今後の「大地の日」開催予定》
- 2月11日(日) 10:00~15:00  
@萩セミナーハウス
  - 3月10日(日) 10:00~14:00  
@阿東三谷ふれあいセンター  
(旧三谷小学校)

1月21日、萩セミナーハウスを会場に「大地の日」を開催しました。アウトドア体験や工作、実験等を通して“大地と人のつながり”を感じていただくミニイベントで、12月17日に続き2回目の開催となりました。

野外会場「大地の遊びひろば」では「楽しいデイキャンプ(ほっさてき探検隊)」と称して、薪わり体験&たき火、鉄なべ料理や焼き芋などで気ままに楽しんでいただきました。特に、珈琲豆自家焙煎講座に参加された大人の方々の熱心な眼差しが印象的でした。

屋内会場の「こども地球の学校」では、すっかり定番となった「火山の恵みスマートボール(萩ジオツーリズム協会)」や「萩六島わなげ(笠山ジオの会)」で遊んだり、「田万川カルデラって何?(萩ジオ友の会)」コーナーで地域の大地を学んだり、楽しみながら大地に親しんでいただきました。

13時過ぎからは萩ジオアカデミーの講師としてお越しいただいた花井智也さんが、日本科学未来館で実施中のトークプログラム「ほりだせ!地球のいま・むかし 地底人どりまるくんの探検記」をやってくださいました。東京でしか体験できないプログラムを萩で味わえるスペシャルな時間となりました。

「大地の日」は2月も3月も開催予定です。ぜひ遊びに来てください!また、ブース出展も大歓迎ですので、やってみたいことがある方はお気軽にご相談ください。

## 萩光塩中学校で 出前授業をしました



1月19日に萩光塩学院中学校の1年生理科の時間に白井専門員がおじゃましました。これから「大地」についての学習が始まるというタイミングで、“大地を学ぶ意義”について授業してほしいというご依頼でした。

前半には、実物の化石に触ってもらいながら地層や地形の写真を見て壮大な地球の物語に思いを馳せたり、硬水と軟水で淹れた紅茶を飲み比べて大地と人のつながりを感じてもらったりして、地学の面白さを体験してもらいました。

後半は萩の暮らしを題材に、川の氾濫や土砂くずれ、火山噴火などの大地の活動と人々の暮らしの関係をひも解き、地域で暮らしていくために大地に目を向けることの大切さをみんなで考えました。

学習意欲の高い子どもたちで、終始感嘆の声でにぎわい、質問も沢山飛び出す楽しい時間となりました。この先の授業もきっと楽しく積極的に授業に臨んでくれるのではないのでしょうか。

## 山口大学学生が 野外実習の成果を地域の皆さんに向けて発表



山口大学理学部地球圏システム科学科では、3年次に野外実習という通年の授業があり、野外での実地調査によって、地質調査の方法、地層や岩石の観察法、データの解析法、地質図の作成、調査成果の発表、及び論文の書き方等についての基本的な能力を養っておられます。

今年度の野外実習の実習地は、山口県萩市須佐高山の周辺地域でした。春と秋の2回それぞれ1週間近く調査を行いますが、1月21日午後から前地公民館にて、見守ってられる地域の方々に向けて調査成果の発表会が行われました。地域の方10名が参加し、5班から説明、その都度質疑応答時間があり、参加した皆さんからは率直な質問も出て、学生さんたちから丁寧に回答いただき、お互いにとっていい会となりました。令和6年度も須佐高山周辺での実習が予定されています。萩ジオパークのジオサイトが技術者・研究者の卵を育てる場所として活用されています。

参加者募集!

### 『体験活動サポーター養成講座(3月10日)』

体験学習を通して他者との関わり方を実践で学び、様々なプログラムをサポートできる力を身に付ける講座です。人と関わるお仕事や活動をされている方におススメです。もちろん、初心者大歓迎!講座終了後、希望者には「萩ジオパークサポーター」として体験プログラムやイベントで活躍していただけます。



#### 【日時/会場】

2024年3月10日(日) 9:30~15:30/  
山口市阿東三谷ふれあいセンター  
(旧三谷小学校、山口市阿東生雲東分1221)

#### 【受講料/定員】

無料/6名

#### 【講師】

北澤良太氏(一般社団法人いいなみ自然学校)

#### 【申込み】

電話またはWebフォームでお申込みください。  
電話:0838-21-7765  
(萩ジオパーク推進協議会)



※情報解禁日時は「本日 17時」でお願いします。

## 記者発表（配付）資料

令和6年2月2日

所属部課	部長	室長	室長補佐	担当	連絡先
萩市総合政策部 産業戦略室	肌野 次雄	小野 真文	二宮 大輔	小野 真文	0838-25-3351

件名	ZEN大学（仮称・設置認可申請中）との連携について
----	---------------------------

萩市では、高校魅力化支援事業等で連携し、ご協力いただいております東京大学鈴木寛教授が評議員に就任予定の「ZEN大学（仮称・設置認可申請中）」が取り組む「地域・企業連携プログラム」に参加する予定です。

今後、「ZEN大学（仮称・設置認可申請中）」と連携し、地域活性化や人材育成の推進等を検討する予定です。

なお、萩市と「ZEN大学（仮称・設置認可申請中）」との記者会見は後日実施する予定です。日程につきましては別途ご連絡させていただきます。（3月末頃を予定。）

### ■ZEN大学（仮称・設置認可申請中）について

ZEN大学（仮称・設置認可申請中）は、公益財団法人日本財団と株式会社ドワンゴが提携して一般社団法人日本財団ドワンゴ学園準備会を設置し、2025年4月開学を目指して設置認可申請中です。グローバル社会で活躍するための素養やスキルを身に付けることができる、日本発の本格的なオンライン大学で、ネットの学びだけで単位を修得することができます。

<ホームページリンク先とQRコード>

[ZEN大学（仮称・設置認可申請中）（zen-univ.jp）](http://zen-univ.jp)



### ■ZEN大学（仮称・設置認可申請中）が大学生に提供する「地域・企業連携プログラム」

ZEN大学（仮称・設置認可申請中）では、学生の将来的な実務スキルを高めるために、産官学連携にも力を入れていく予定です。

国内外を含めたさまざまな自治体や企業と連携した100を超えるプログラムを用意し、大学在学中から、将来を見据えた活動を幅広く体験できるようになっていく予定です。



# 「地域・企業連携プログラム」を通して 身に付くスキル

不確実で予想困難な社会では、正解を見つけるのではなく、新しい問いや答えを創り出すことが求められます。  
一人ひとりが将来をより良く生きていくために、職業体験やワークショップを通して、自己の内面を認識し、  
多様な他者と協同／協働しながら正解のない課題に取り組む「21世紀型スキル」を身に付けます。

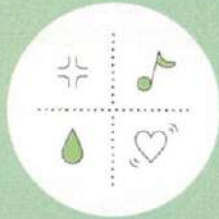

## 感情に対処する スキル

セルフアウェアネスやメタ認知のトレーニングを通じ、感情やストレスへの対処、集中力の向上を学びます。



## 創造的に考える スキル

アイデアの発散と収束、論理的・類推的・批判的思考を活用し、正解のない問題に取り組む創造性を学びます。



## 協同／協働する スキル

表情や身ぶり手ぶりなどの非言語表現を含めたコミュニケーションスキルを伸ばし、チームワークを学びます。



## 課題解決と 価値創造

身近な課題を発見して、解決する力や、自分にとっての魅力を発見し、そこから価値を創造する力を身に付けます。

## 地域・企業連携プログラムの類型

国内	地方自治体	ネット	短期	地域関連の有識者／著名人による講演やトークセッション、ワークショップ		
			中期	地域と連携したワークショップやPBL*を基盤としたプログラム型のインターンシップ		
			長期	PBLを基盤としたプログラム型のインターンシップ		
	リアル		短期	スタディーツアー、交流イベント、地域の祭りのボランティアスタッフ		
			中期	PBLを基盤としたプログラム型のインターンシップ		
			長期	地域産業や自治体行政／地域おこし協力隊での就労型のインターンシップ		
国内	企業	ネット	短期	大手／有名／ユニークな企業の職業人、有識者、著名人による講演やトークセッション、ワークショップ		
			中期	企業と連携したワークショップやPBLを基盤としたプログラム型のインターンシップ		
			長期	企業と連携したPBLを基盤としたプログラム型のインターンシップ		
			リアル		短期	ハッカソン、アイデアソン、ビジネスコンテスト
					中期	PBLを基盤としたプログラム型のインターンシップ
					長期	企業での就労型のインターンシップ
海外	企業・大学	ネット	短期	グローバル企業や海外企業、海外で活躍する人材による講演やトークセッション		
			中～長期	国際共創をテーマとした海外の大学や企業／団体と連携したPBL		
		リアル		短期	先進国や発展途上国などの現地スタディーツアー	
				中期	海外大学のサマープログラム、海外企業でのプログラム型のインターンシップ、開発途上国での支援インターンシップ	
				長期	海外企業や開発支援団体での就労型のインターンシップ	

\*project based learning

出典) 案内パンフレット

※ZEN大学（仮称）は設置認可申請中のため、設置計画は予定であり、上記の内容は今後変更の可能性があります。



# 記者発表（配付）資料

令和6年2月2日

所属部課	部長	部次長兼室長	係長	担当	連絡先
萩市商工観光部 文化財保護課 世界文化遺産室	村田 卓二	中村 達也	藤原 勝也	小田 紀佳	0838-25-3238
所属部課	局長	課長	担当	連絡先	
萩市教育委員会事務局 文化・生涯学習課	植村 正	小野 彰彦	大平 展子	0838-25-3511	

件名	<b>萩市民ギャラリー企画展 世界遺産『明治日本の産業革命遺産』絵画展</b>
----	---

萩市世界遺産活用推進協議会では、明治日本の産業革命遺産について、小中学生への理解増進を図るため、萩市の5つの構成資産（萩反射炉・恵美須ヶ鼻造船所跡・大板山たたら製鉄遺跡・萩城下町・松下村塾）をテーマに、絵画コンクールを実施しています。

この度、この絵画コンクールの令和5年度応募作品81点（うち入賞作品16点）を萩市民ギャラリーで展示しますので、お知らせします。

## 記

- 1 会 期 令和6年2月16日（金）～2月25日（日）  
午前10時～午後5時
- 2 会 場 萩・明倫学舎3号館 2階  
ふれ愛ギャラリー萩ぶらっと（萩市民ギャラリー）
- 3 入 場 料 無料
- 4 応 募 点 数 小学生の部40点、中学生の部41点



小学生の部 最優秀賞「赤門」  
明倫小学校5年 やまもとひなた 山本陽葵さんの作品



中学生の部 最優秀賞「城下町」  
萩東中学校2年 はしもとひなか 橋本妃央さんの作品

- 5 主 催 萩市世界遺産活用推進協議会（事務局：萩市文化財保護課世界文化遺産室）
- 6 共 催 萩市、萩市教育委員会



# 世界遺産 「明治日本の産業革命遺産」 絵画展

2024.2.16(金)～2.25(日)

会 場：萩明倫学舎3号館2階  
ふれ愛ギャラリー萩ぶらっと  
(萩市民ギャラリー大・小展示室)

時 間：午前10時～午後5時

入場料：無料

ぜひご来場  
ください！



世界遺産「明治日本の産業革命遺産」絵画コンクール2023にご応募いただいたすべての作品を展示します。

■主催：萩市世界遺産活用推進協議会

■共催：萩市・萩市教育委員会

文化財保護課 0838-25-3238

文化・生涯学習課 0838-25-3511



# 記者発表（配付）資料

令和6年2月2日

所属部課	部長	室長	係長	担当	連絡先
萩市商工観光部 文化財保護課 世界文化遺産室	村田 卓二	中村 達也	藤原 勝也	田中 明穂	0838-25-3238

件名	令和5年度「萩観光ガイド養成セミナー」の開催について
----	----------------------------

文化財施設などのガイドとして活動されている方のレベルアップや、今からガイドを始めるきっかけづくりのための「萩観光ガイド養成セミナー」を、下記のとおり開催します。

## 記

日時: 令和6年2月23日(金・祝) 午前9時30分～午後3時(受付開始 午前9時10分)

場所: 萩・明倫学舎 3号館 交流室(大)

内容:	9:30～ 10:40	① 観光・世界遺産の最新情報を知ろう(講義) ・萩市の観光最新情報、文化財最新情報 ・「明治日本の産業革命遺産」について (講師: 萩博物館 総括学芸員 道迫 真吾)
	10:50～ 11:50	② 「明治日本の産業革命遺産」を楽しむ・伝える ～鹿児島の実践事例より～(講義) (講師: まちづくり地域フォーラム・かごしま探検の会 東川 隆太郎 氏)
	11:50～ 11:55	③ NPO 萩観光ガイド協会の取組み
	11:55～ 12:15	④ 「明治日本の産業革命遺産」ガイド研修会 報告
	13:15～ 15:00	⑤ 現地研修 世界遺産ビジターセンター及び萩・明倫学舎外周(NPO 萩明倫学舎)

定員: 50名程度(先着順)

参加料: 無料 ※筆記用具をご持参ください。昼食も各自でご準備をお願いします。

主催: 萩市世界遺産活用推進協議会、NPO 萩観光ガイド協会

申込み: 2月16日(金)までに萩市世界遺産活用推進協議会事務局(萩市文化財保護課)へ

電話 0838-25-3238

## 【ひがしがわ りゅうたろう東川 隆太郎氏 プロフィール】

NPO法人まちづくり地域フォーラム・かごしま探検の会代表理事。鹿児島県観光アドバイザー。鹿児島県内の歴史や地理を機軸に、考現学・産業遺産・温泉・廃線・微地形など様々なテーマで自ら案内人として地域を語る。連載に「湯ネスコ」(株九州経済研究所発行)など。MBC南日本放送「てげてげ」内での「田の神さあクエスト」(テレビ)、「郷土菓子伝承 ふるさとの菓子と歴史」(ラジオ)に出演中。「プラタモリ」には(#98 鹿児島、#99 薩摩の奇跡、#211 桜島)の3回に出演。







## 萩観光ガイド養成セミナー

# 「明治日本の産業革命遺産」 を楽しむ・伝える ～鹿児島の実践事例より～

現在ガイドとして活動されている方はもちろん、これからガイドを始めてみたい方や、萩市の観光・文化財に興味のある方も、お気軽にご参加ください！

講師



まちづくり地域フォーラム・  
かごしま探検の会

ひがしがわ りゅうたろう  
東川 隆太郎 氏

と き 令和6年2月23日（金・祝）9:30～15:00

ところ 萩・明倫学舎 3号館 交流室（大）

※お車でお越しの方は、萩・明倫学舎駐車場をご利用ください。

受付時に駐車券をご提示いただきましたら、無料化いたします。

内 容

9:10～	受付開始
9:30～ 10:40	①観光・世界遺産の最新情報を知ろう（講義） ・萩市の観光最新情報、文化財最新情報 ・「明治日本の産業革命遺産」について （講師：萩博物館 総括学芸員 道迫 真吾）
10:40～ 10:50	（休憩）
10:50～ 11:50	②「明治日本の産業革命遺産」を楽しむ・伝える ～鹿児島の実践事例より～ （講師：まちづくり地域フォーラム・かごしま探検の会 東川 隆太郎 氏）
11:50～ 11:55	③NPO 萩観光ガイド協会の取組み （NPO 萩観光ガイド協会 理事長 阿武 博道）
11:55～ 12:15	④「明治日本の産業革命遺産」ガイド研修会 報告 （NPO 萩観光ガイド協会 理事 二宮 泰子）
12:15～ 13:15	（休憩・移動） ※昼食は各自でご用意ください。
13:15～ 15:00	⑤現地研修 世界遺産ビジターセンター及び萩・明倫学舎外周（NPO 萩・明倫学舎）

定 員 50名程度（先着順）

参加料 無料 ※筆記用具をご持参ください。

服 装 動きやすい服装

申込み 2月16日（金）までに萩市世界遺産活用推進協議会事務局  
（萩市文化財保護課）へ TEL：0838-25-3238

2 / 23  
（金・祝）

主催：萩市世界遺産活用推進協議会、NPO 萩観光ガイド協会



# 記者発表資料

令和6年2月2日

所属部課	部長	課長	担当	連絡先
萩市商工観光部 観光課	村田 卓二	藤田 将一	角屋 祐一郎	0838-25-3139

件名	<b>山口県新ご当地グルメ！お披露目会</b> <b>萩市は「長州海鮮まぶし」と「長州海鮮うにしゃぶ」</b>
----	--

山口県観光連盟では、「食」による観光消費の拡大を図るため、新たなご当地グルメを開発することで、県北部への誘客が県内宿泊客や観光消費額の増加につながることから、まずは長門市と萩市の飲食・宿泊事業者に参加いただき、開発を行いました。

このたび、「新ご当地グルメ」として、萩市で「長州海鮮まぶし」・「長州海鮮うにしゃぶ」誕生したことから、各事業者が開発したアイデア満載のメニューを下記によりお披露目しますのでお知らせします。

## 1 日時及び会場

長州海鮮まぶし・長州海鮮うにしゃぶお披露目会

令和6年2月20日(火)14時～15時30分 萩の宿 常茂恵(萩市土原 608-53)

## 2 参加事業者数 ※事業者名は別添をご覧ください。

- ・長州海鮮まぶし 5店舗
- ・長州海鮮うにしゃぶ 4旅館

※取材放送・掲載については、20日のお披露目会以降でお願いします。

## 3 内容

13:30 報道関係者等受付

14:00 開会

主催者挨拶、事業内容説明等

参加事業者によるメニュー紹介

写真撮影（新メニュー見本を前に参加事業者の集合写真）

14:40 試食・取材（各事業者のブースで自由に試食・取材）

※試食数には限りがあります。

15:30 閉会

## 4 お披露目会取材申込方法

別紙「取材申込シート」により、2月15日（木）正午までに、山口県観光連盟にお申し込みください。

## 【参考】

山口県観光連盟サイト「おいでませ山口へ」でも、新ご当地グルメを紹介予定です。

URL <https://yamaguchi-tourism.jp/feature/new-gourmet>

※2月15日（木）公開予定





# 山口県 新ご当地グルメ お披露目会 取材申込シート

別紙

ぜひお披露目会にて、新ご当地グルメをご試食いただき、取材の程よろしくお願ひいたします。  
下記、お申込みをご記入の上、ファックスかメールでご返信ください。

**申込〆切：2月15日（木）12時**

## 長州チキンステーキ お披露目会 参加申し込み

日時：令和6年2月19日（月）14時00分～（受付13時30分～）

場所：SWEET AS（スイートアズ）長門市仙崎313-1

社名			
フリガナ お名前	(代表の方)	参加 人数	(最大3名でお願いします。)
連絡先	TEL : MAIL :	FAX :	

## 長州海鮮まぶし・うにしゃぶ お披露目会 参加申し込み

日時：令和6年2月20日（火）14時00分～（受付13時30分～）

場所：萩の宿 常茂恵（ともえ）萩市土原608-53

社名			
フリガナ お名前	(代表の方)	参加 人数	(最大3名でお願いします。)
連絡先	TEL : MAIL :	FAX :	

### < 申込シート提出先・問い合わせ先 >

(一社) 山口県観光連盟 担当：大村

電話：083-924-0462 FAX：083-928-5577

E-mail：omura@oidemase.or.jp



## 長州海鮮まぶし

(萩市内 5店舗)

山口県産の旬の魚介をご飯にのせてひつまぶし風に。ひつまぶしにならない、まずはそのまま、次に薬味を入れて、最後は出汁茶漬けでいただきます。

## 割烹千代

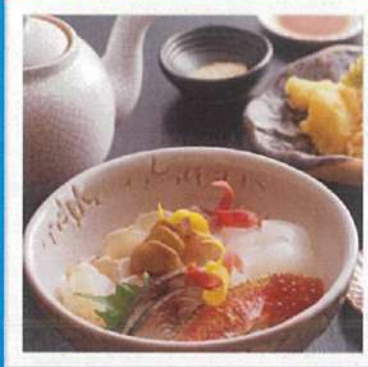

## レストランまつおか



## MARU



## 萩明倫レストラン 萩暦

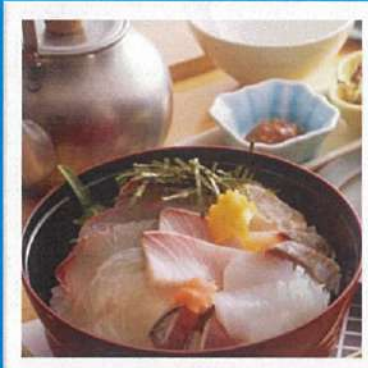

## ダイニングまめだ

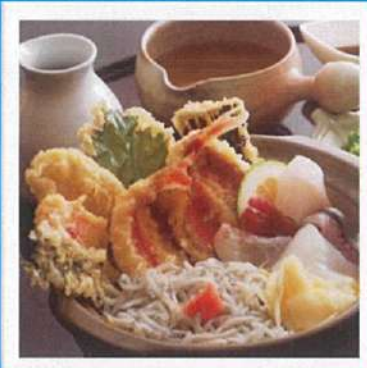

## 長州海鮮うにしゃぶ (萩市内 4旅館)

ウニスープで山口県産の魚介をしゃぶしゃぶでいただきます。具材にも生ウニが付いており、しゃぶしゃぶした魚介にウニをのせれば、まさにウニ尽くしの贅沢鍋。

## 萩の宿 常茂恵



## 宵待ちの宿 萩一輪



## 源泉の宿 萩本陣



## 萩観光ホテル





# 記者発表資料

令和6年2月2日

部 課 名	部 長	課 長	課長補佐	担 当	連 絡 先
萩市商工観光部観光課	村田 卓二	藤田 将一	角屋 祐一郎	小林 未来	0838-25-3139

件 名	<b>～約25,000本のヤブツバキがお出迎え！～ 第41回 萩・椿まつりの開催について</b>
-----	--

10haの広さに約25,000本ものヤブツバキが自生する「笠山椿群生林」において、  
第41回 萩・椿まつりを下記のとおり開催します。

## 記

### 1. 「萩・椿まつり」開催概要

- (1) 期 間 令和6年2月10日(土)～3月17日(日)
- (2) 場 所 笠山椿群生林
- (3) 内 容

期間中の土・日・祝日(14日間)を中心に、下記のとおりイベントを実施します。



## 新規企画

### ○椿造花企画／土・日・祝日

まつり会場内に置いてある椿の造花を持って、萩市内の対象店舗でお買い物をすると、ちょっとしたプレゼントがもらえます。  
椿の造花は、萩市内の保育園・小学校にご協力いただき、子どもたちが一つひとつ制作しました。

【対象店舗】※10店舗(予定)

鶯ノ巣カフェ(笠山山頂)、COFFEEBOY萩店(吉田町)、喫茶えんのした(浜崎)、  
中村船具店むらやカフェ(浜崎)、晦事(呉服町)、yamamichi食堂(西田町)、  
鯛子176(浜崎)、忠小兵衛蒲鉾本店(椿)  
ポートサンスタンド(浜崎)、ホトリテイ(南片河町)

### ▼椿の造花



### ○萩焼ガチャの販売／土・日・祝日(雨天中止)

イベント広場内の本部テント横にて、一部椿にちなんだ萩焼のカプセルトイを500円、1,000円で販売します。(後援)萩焼協同組合



### ○トウクトウクの無料乗車体験／2月10日(土)～12日(月祝)のみ(雨天中止)

虎ヶ崎第1駐車場からつばきの館前までを運行します。





## オープニングセレモニー／2月10日（土）午前11時～

午前11時～ オープニングセレモニー

〔出席者〕※予定

- 来賓
- ・萩市議会議長 長岡 肇太郎様
  - ・衆議院議員 林 芳正様（代理：秘書 平賀 覺様）
  - ・山口県議会議員 笹村 直也様
  - ・山口県議会議員 岡 生子様
  - ・越ヶ浜自治会 会長 津川 誠司様（代理：田村 哲也様）
  - ・越ヶ浜町内会連絡協議会 会長 吉村 博幸様
- 主催者
- ・萩市長 田中 文夫
  - ・萩商工会議所 会頭 藤井 敏
  - ・（一社）萩市観光協会 会長 阿川 仁海



午前11時30分頃～ 郷土芸能披露（オープニングセレモニー終了後）

〔郷土芸能披露団体〕越ヶ浜郷土芸能保存会（昇殿 巫女の舞・市指定無形民俗文化財）

## イベント期間中(土・日・祝日)の催し／午前10時～午後3時30分

### ○椿見どころ案内人によるガイド

椿群生林内の無料ガイドを実施。イベント広場内の本部テントにて随時受付。

※平日は予約制（有料2,000円）〔申込先〕NPO萩観光ガイド協会 [TEL.0838-25-3527](tel:0838-25-3527)

### ○萩椿クイズラリー

椿群生林内の3カ所に設置しているクイズに全問正解された方へ、後日抽選で、特産品や椿グッズをプレゼント。

### ○萩・椿×TSUBAKIお楽しみキャンペーン

来場者に資生堂「TSUBAKI」サンプルセットをプレゼント。（先着100名様/1日）

### ○萩椿小町によるおもてなし

絣の着物を着た萩椿小町が、会場案内や写真撮影に応じます。

### ○落ち椿再現コーナー ※開花状況・落花状況により、実施できない場合もあります。

満開を過ぎた、風が強い日の翌朝に見られる「落ち椿」の様子を再現します。

### ○特産品等の販売

地元事業者等約8店舗が中心となり、飲食物や椿の苗木などを販売。対象店舗において1,000円以上お買い上げの方は、1,000円につき1枚、イベント広場の抽選会で使える抽選券がもらえます。

### ○椿の造花スポット

イベント広場に、椿の造花を散りばめた写真映えスポットを造成。



### ○ステージイベント

郷土芸能やよさこいパフォーマンス等、ステージイベントを実施します。

※出演者については、萩市観光協会HPに掲載しております。

### ○抹茶席／2月17日（土）、18日（日）、3月17日（日）／午前10時～

市内各流派により、抹茶の接待を行います。（限定100杯）



○萩椿インスタキャンペーン／2月10日（土）～3月17日（日）

萩市観光課Instagram（@hagi\_tabi）をフォローし、期間中に『#萩椿まつり』のハッシュタグでInstagramに投稿すると、後日抽選で、特産品や椿グッズをプレゼント。

#### （4）その他

○期間中の土・日・祝日は無料シャトルバス（マイクロバス）を運行します。

〔運行区間〕越ヶ浜市営駐車場～笠山椿群生林（会場）

〔運航時刻〕午前9時30分～午後4時までの間、随時運行

※今年度より、平日のシャトルバスの運行は廃止となりました。

○期間中の土・日・祝日、会場（笠山椿群生林）近くの駐車場は有料です。

（1回300円）

#### 2. 笠山椿群生林の見どころ

○笠山は、「萩ジオパーク」のジオサイトの一つであり、北長門海岸国定公園の中心に位置する、安山岩の溶岩台地に直径30mの噴火口をもつ火山です。山頂展望台からの眺めは素晴らしく、夕日の絶景スポットともなっています。

○笠山椿群生林には、10haの広さに約25,000本ものヤブツバキが自生しています。植物学的にはヤブツバキ1種類ながら、同じヤブツバキでも形や色などの違う約60種類の花を楽しむことができます。最大の特徴は木の植生密度で、椿の木が整然と立ち並ぶ姿に、まるで別世界に来たかのような幻想的な世界を味わうことができます。

#### 3. 同時期開催イベント

○萩城下の古き雛たち：2月3日（土）～4月3日（水）／市内16カ所

○萩往還梅林園まつり：2月10日（土）～3月3日（日）の土・日・祝日／萩往還梅林園

以 上



# 笠山・榊群生林 つばきマップ

榊見どころ案内人が  
ご案内します

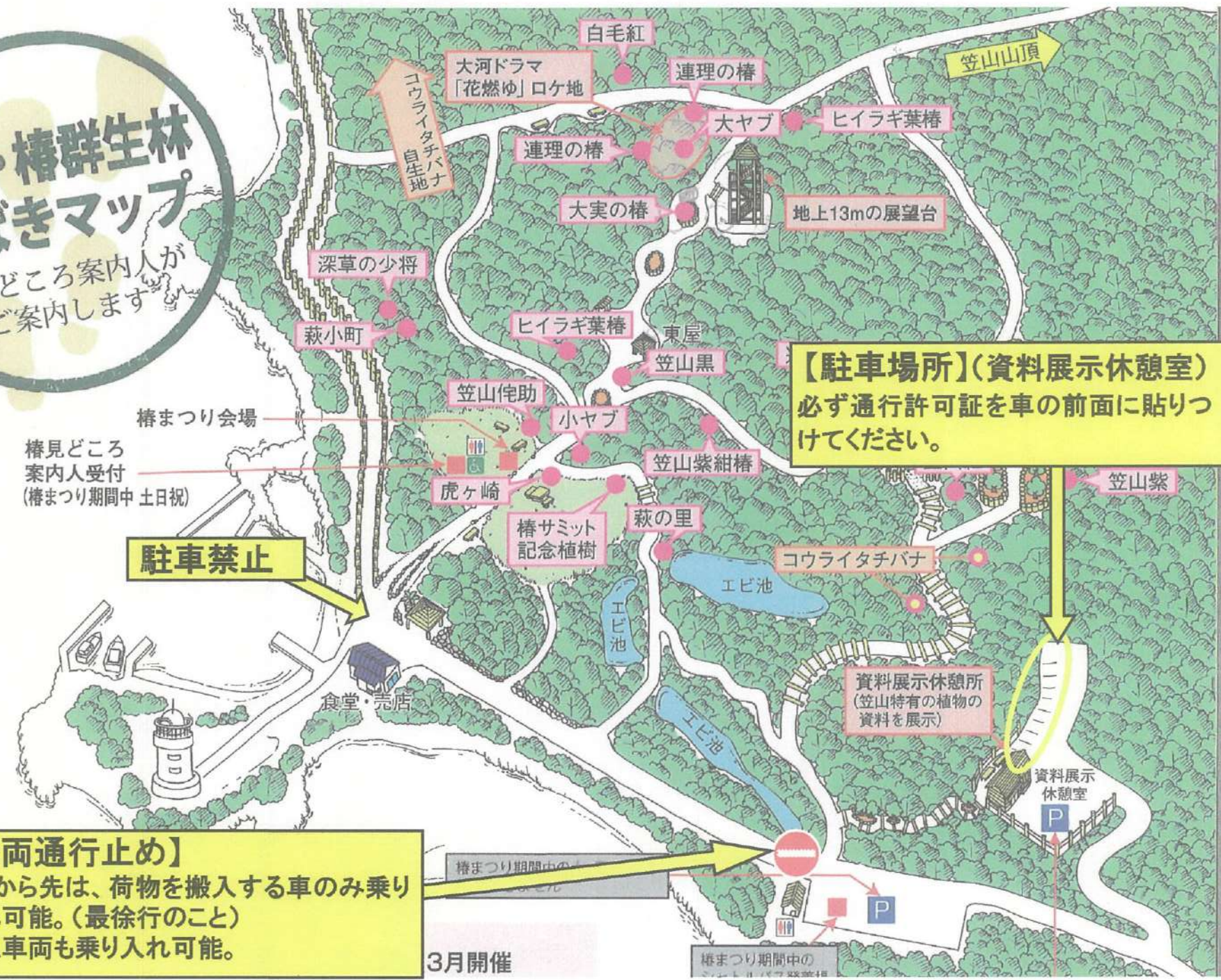

**【駐車場所】(資料展示休憩室)**  
必ず通行許可証を車の前面に貼りつけてください。

**駐車禁止**

**【車両通行止め】**  
ここから先は、荷物を搬入する車のみ乗り入れ可能。(最徐行のこと)  
緊急車両も乗り入れ可能。

榊まつり期間中の注意

3月開催

榊まつり期間中の注意

榊まつり会場

榊見どころ案内人受付  
(榊まつり期間中 土日祝)

食堂・売店

資料展示休憩所  
(笠山特有の植物の資料を展示)

資料展示休憩室

大河ドラマ「花燃ゆ」ロケ地

地上13mの展望台

榊サミット記念植樹

コウライタチバナ

エビ池

エビ池

エビ池

虎ヶ崎

笠山紫紺榊

萩の里

コウライタチバナ

笠山侘助

小ヤブ

笠山紫紺榊

萩の里

萩小町

ヒイラギ葉榊

東屋

笠山黒

深草の少将

大実の榊

地上13mの展望台

連理の榊

大ヤブ

ヒイラギ葉榊

連理の榊

白毛紅

笠山山頂

コウライタチバナ  
自生地



# イベントマップ



## 展示・イベント関連



**萩博物館 萩地域 A-7**  
**会期** 開催中~3月3日(日)  
**冬期企画展**  
**「クジラに生かされてきた萩・山口の人々」**

クジラの回遊路に面する萩をはじめ、山口県内では節分にクジラを食べる風習が今も息づいています。本展では近代捕鯨の先覚者である岡十郎没後100年を機に、多くの人々がクジラのもたらす恩恵によって「生かされてきた」ことを紹介します。

**会期** 3月16日(土)~6月(未定)  
**春期企画展「再発見・萩の「まち」**

令和6年(2024)は「萩まちじゅう博物館」がスタートして20年の節目にあたります。本展では萩城下町を描いた絵図や古写真などの資料、展示にあわせた謎解きクイズなどを通じて、江戸時代から大きく変わらない萩の「まち」の魅力を再発見します。

**会期** 3月16日(土)~6月(未定)  
**開館20周年記念特集展示「萩博物館ができるまで①」**

写真や図面、過去~現在の活動の記録などをもとに、萩博物館ができるまでの歩みを紹介します。

**会期** 開催中~3月10日(日)  
**地域特集展示「萩・江崎の海のいきもの」**

萩市の江崎地区(田万川地域)で見つかった特筆すべき海洋生物の標本・写真などを紹介します。



お問い合わせ/萩博物館 ☎0838-25-6447  
**入館時間** 9:00~17:00(入館は16:30まで)  
**観覧料** 大人520円、高・大学生310円、小・中学生100円  
**休館日** 1月24日~26日、3月13日までの毎週水曜日、6月(未定 決定次第、萩博物館HPにて発表)

**萩・明倫学舎 萩地域 A-8**

**日時** 3月3日(日)・9日(土)  
**「萩・明倫学舎の文化祭」**

3月4日の開館記念日に合わせ、感謝の気持ちを込めて本館から4号館まで全館を使用したイベント等を開催。ぞうきんがけレース、マルシェ、歴史パフォーマンス、バルーンショー、レストラン萩展特別メニュー、JAL紙飛行機教室、周遊スランブリー、4号館入居事業者の紹介など。

お問い合わせ/萩・明倫学舎 ☎0838-25-3569  
**2号館観覧料** 一般 300円  
 高校生 200円  
 小・中学生 100円



## 萩の花めぐりのお問い合わせ

- 萩市観光協会 ☎0838-25-1750
- 萩市観光課 ☎0838-25-3139 (平日のみ)

内容は一部変更となる場合があります。  
 最新情報については、萩市観光協会公式サイトよりご確認ください。  
 萩市観光協会公式サイトはこちら ▶



# 萩の花めぐり information 2024

萩往還梅林園

笠山椿群生林

親水公園(河津桜)

萩の真ふぐ(桜ふぐ)

しろ魚四ツ手網漁

**HAGI**  
 萩市観光協会公式サイト



Facebook 萩市観光協会 検索  
 Instagram hagi.burari



2月10日(土)～3月17日(日)

萩・椿まつり

場所/笠山椿群生林周辺

萩市笠山虎ヶ崎にある椿群生林では、約10haの敷地に約25,000本のヤブツバキが可憐な花を咲かせ、例年2月中旬～3月下旬頃に見頃を迎えます。背の高い椿の木の樹上に咲く色鮮やかな椿の花と、木から落ちた「落ち椿」が地面を赤く彩る光景をお楽しみいただけます。色鮮やかに咲き乱れるヤブツバキの見頃にあわせて、毎年「萩・椿まつり」が開催されます。期間中の土・日・祝日には、椿見どころ案内人による無料ガイドや、萩椿小町によるおもてなし、椿の苗木販売、クイズラリーなどがあります。

まつり期間中は越ヶ浜市営駐車場⇄笠山椿群生林まで無料シャトルバスが土・日・祝のみ運行します



萩・椿まつりのイベント

期間中の土・日・祝日

椿見どころ案内人による無料ガイド、萩椿クイズラリー、特産品販売、萩椿小町によるおもてなし、落ち椿再現コーナー、ステージイベント

2月10日 11:00～  
オープニングイベント

2月17日・18日  
3月17日  
抹茶席

萩焼ガチャ

まつり会場にて、萩焼のカプセルトイを販売します!

雨天中止

後援:萩焼協同組合

椿の造花スポット

椿が一面に広がる写真映えスポットが登場します!

雨天中止



萩・椿まつり実行委員会 (萩市観光課内) TEL 0838-25-3139

萩・椿まつりのイベント情報についてはこちら→

萩・椿まつり 無料シャトルバス運行(マイクロバス)

運行期間/2024年2月10日(土)～3月17日(日)

●土日祝日は随時運行を行います。※乗客が集まり次第出発いたします。

越ヶ浜市営P⇄笠山椿群生林  
往路 9:30～15:30 復路 10:00～16:00

※平日はシャトルバスの運行はありません。



萩・椿まつり駐車場  
【料金】1日(1回)300円

まつり期間中の土・日曜日・祝日は、会場付近の駐車場(①・②)は全て有料になります。※平日は無料

笠山山頂展望台

2階にカフェ、3階に展示休憩室があり、萩六島を望む大パノラマの絶景が楽しめます。また、河津桜や八重桜など様々な桜があり、長い間桜を楽しむことができます。



小さな火山 笠山山頂の絶景カフェ

笠山山頂展望台 鷺ノ巣カフェ

平らな島々が浮かぶ美しい日本海の大パノラマを望みながら、ゆったりと過ごせるカフェです。

※ 萩市椿東 笠山山頂展望台2F  
※ 月曜日(祝日の場合は翌日)、年末年始  
※ 3月～11月/10:00～16:00(L.O.15:30)  
12月～2月/10:00～15:00(L.O.14:30)  
※ 鷺ノ巣カフェ TEL 070-2025-2136



令和5年4月29日  
オープン

2月3日(土)～4月3日(水)

江戸時代から受け継がれてきたお雛さまが迎える

萩城下の古き雛たち

場所/旧久保田家住宅ほか市内文化財施設等 全16会場

萩藩 毛利36万石の城下町として栄えた江戸時代の萩、維新の情熱で燃えた萩、静かな佇まいを残す萩。江戸から現代にわたり大切に受け継がれてきたお雛様など約1,200体を、文化財施設などで展示します。萩の歴史の中で大切に受け継がれたお雛さまの移り変わりをとお楽しみください。各会場を周遊するクイズラリーも開催します!

萩城下の古き雛たち実行委員会 (萩市観光課内) TEL 0838-25-3139

萩地域 A-2 旭地域 2

会場など詳しくはこちら→



開催場所

城下町エリア

◆旧久保田家住宅(約400体のお雛様を展示)  
◆菊屋家住宅 ◆青木周延旧宅  
◆羽家住宅 ◆萩博物館

浜崎エリア

◆旧山中家住宅 ◆旧山村家住宅  
◆旧小池家土蔵

その他のエリア

◆旧田中別邸 ◆旧湯川家歴敷  
◆桂太郎旧宅 ◆萩・明倫学舎  
◆渡辺篤蔵旧宅 ◆田町商店街  
◆萩のお宿 花南理(はななりの庭)  
◆旧小林家住宅(萩往還おもてなし茶屋)

萩人形展 場所/伊藤博文別邸

萩の自然、文化、歴史をテーマに生まれた手作りの日本人形「萩人形」約100体を展示します。平成13年度から始まり、23回目を迎える今回のテーマは、「女性たちの夢」です。

萩市観光課 TEL 0838-25-3139



2月10日(土)～3月3日(日)の土・日・祝日

萩往還梅林園まつり

場所/萩往還梅林園

萩往還梅林園にて、梅の開花時期にあわせて開催されるイベントです。梅花の香り、野鳥のさえずりに春の訪れを感じてみませんか。13種類、約350本の紅梅、白梅、しだれ梅の花と香りがお楽しみいただけます。※会場周辺は駐車場に限りがあります。



萩市観光協会 TEL 0838-25-1750

開催中～3月31日(日)

HAGI TRAVEL PASS 1冊300円

お得なクーポンと観光情報を1冊に集約した「萩トラベルパス」。観光施設や飲食店、お土産店、温泉施設など43施設で使える3枚のクーポンと300円の金券が付いています。萩トラベルパスを使って、お得に萩のまち歩きをお楽しみください!



萩市観光協会 TEL 0838-25-1750

2月23日(金・祝)～3月31日(日)

「はぎ着物ジャック2024」  
着物の華で新春の萩を彩ろう!

きものの似合う街大賞 初代全国グランプリに選ばれた萩のまちを、着物の華で彩りましょう! 見ごろを迎える椿・梅・河津桜などの花めぐりや、「萩城下の古き雛たち」めぐりなど、この季節ならではの萩を着物でお楽しみください。着物の方には、萩トラベルパスをプレゼント!

萩市観光協会 TEL 0838-25-1750



詳しくはこちら→

2月9日(金)～4月7日(日)

季節限定! 桜ふぐランチキャンペーン

場所/萩市内各所

河津桜が咲く頃から萩沖での漁が最盛期を迎え、「フグの女王」とも言われる真ふぐに「桜ふぐ」と愛称をつけ、市内10店舗で期間限定ランチを提供。またキャンペーン期間中、Instagramに「桜ふぐランチ」の写真と「#桜ふぐ」「#萩市ランチ」「#店舗名」を投稿し、会計時にそのスマートフォンの画面を提示すると300円割引(先着300名)にったり、専用QRコードからアンケートにお答えいただいた方の中から抽選で5名様に、お刺身、唐揚げやお鍋で楽しめる「桜ふぐ満ちくセット」(1万円相当)が当たるプレゼントも実施します!



会場など詳しくはこちら↓



萩市水産課 TEL 0838-25-4195

3月10日(日)

萩の真ふぐ祭り

場所/山口県漁協萩地方卸売市場、道の駅萩しーまーと

萩産の天然「真ふぐ」が主役のグルメイベント。お刺身や真ふぐ鍋、寿司、炊込みご飯、ミガキ(有毒部を除去したもの)が販売されます。豪華景品が当たる〇×クイズも開催されます。

萩市水産課 TEL 0838-25-4195



萩地域 5

3月1日(金)～

萩八景遊覧船 運航

場所/堀内～橋本川  
萩城跡の指月橋をスタートする約40分の遊覧船のコース。

期間限定の特別コース



14 萩八景遊覧船 桜観賞コース

桜の開花時期には、期間限定【桜観賞コース】を運航。橋本川土手の美しい桜並木を船上から眺めます。  
※ 萩市内 周辺駐車場利用 ※ 桜の開花時期(約2週間)  
萩市観光協会 TEL 0838-21-7708

萩の桜

ソメイヨシノ

見頃 3月中旬～4月上旬

萩地域

1 萩城跡 指月公園

県の天然記念物に指定されているミドリヨシノ(1本)や、600本余りのソメイヨシノが咲きます。

萩市内1-1 有 有

見頃 3月中旬～下旬

萩にしか存在しないミドリヨシノ▲  
(萩城跡 指月公園内 志都嶽神社参道)

夜桜ライトアップ

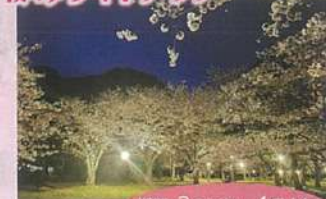

期間 3月下旬～4月上旬  
18:00～22:00

萩地域

2 笠山山頂・椿群生林

桜と椿が同時に楽しめます。  
萩市椿東越ヶ浜 有 有

3 桜花台

萩市椿東6210-1(萩やすらぎ苑通り) 有 有

4 春日神社

萩市内285 有 有

5 月見川浴い

遊歩道を覆うサクラ並木  
萩市椿東(松陰神社側) 有 有

旭地域

6 石の巻山

萩市明木(石の巻山) 有 有

須佐地域

7 久原公園

公園内にソメイヨシノなど、約200本の桜が咲きます。  
萩市須佐788-1 有 有

むつみ地域

8 伏馬山

萩市高佐下 有 有

福栄地域

9 道の駅 ハピネスふくえ サンサン広場

萩市福井下4014-2 有 有

ヤマザクラ

(萩市保存樹木)

田万川地域

10 千人塚

その昔、戦で亡くなった武士を埋葬した3つの塚の一つ千人塚のヤマザクラ、幹周3mは県内有数。  
萩市上小川東分 有 有

見頃 3月中旬 4月上旬

エドヒガン

(萩市天然記念物)

田万川地域

11 尊正寺

天正年間(1573～1593)植栽と伝えられ、空洞はあるものの、樹勢は旺盛、幹周4mは県内最大級。  
萩市上小川東分 有 有

見頃 3月下旬 4月上旬

シダレザクラ

(山口県天然記念物)

むつみ地域

12 辻山

樹齢約300年と推定される樹高15.8mのシダレザクラです。満開時は圧巻です。  
萩市高佐上1222 有 有

見頃 3月中旬 4月上旬

河津桜

[道の駅萩しーまーと横]

萩地域

13 親水公園

早咲きの桜の河津桜が約120本咲きます。目線の高さで楽しめます。  
萩市椿東4160-61 有 有

見頃 2月下旬 3月上旬