

令和8年6月1日

所属部課	部長	部次長	課長	担当	連絡先
萩市商工観光部 観光政策課	藤原 章雄	兼 竜也	中村 浩二	梶本 学	0838-25-3139
所属部課	会長	専務理事	事務局長	担当	連絡先
一般社団法人 萩市観光協会	阿川 仁海	小川 政則	世良 真智志	江川 麻美	0838-25-1750

件名	山口デスティネーションキャンペーンに合わせて 『萩まちじゅう博物館』の魅力を楽しむ特別企画を展開します！
----	---

市では、2026年10月～12月に実施される山口デスティネーションキャンペーン（以下、山口DC）に合わせ、「萩まちじゅう博物館」の理念のもと、「着物が似合うまち 萩」を舞台に、五つのテーマ（遊ぶ・食べる・触れる・観る・推す）で楽しめる多彩な企画を市内各地で展開します。萩ならではの豊かな旅の時間を楽しむことができます。

■キャンペーン期間：2026年（令和8年）10月1日（木）～12月31日（木）
※各企画で日程が異なります。

■実施場所：萩市内各地

■ おすすめ！ 期間中の山口 DC 特別企画・イベント

○ 遊ぶ

・着物ウィーク in 萩

古の城下町の町並みを今もとどめ世界遺産にも登録された、風情の漂うまち・萩。その町並みに似合う”着物”を着て、まち歩きを楽しんでいただくイベント。



○ 食べる

・萩の食と地酒のペアリング

地元の飲食店が丹精込めて仕立てる味わいと、G1萩の酒蔵が大切に育んだ一杯を楽しめるコラボ企画。素材の魅力を引き立てる調和を楽しみながら、つくり手の思いと地域の風土が織りなす上質な時間を。



○ 推す

・ソフトコンテンツと連携したコラボ企画

市内事業者と協働して、作品の世界観やキャラクターを活かした商品・サービスを展開し、聖地のひとつとしての萩の魅力を国内外へ発信。

（詳細は、次回プレスリリース（7月下旬）で発表予定）

Coming soon !

山口DC萩市企画

特設ページはこちら→



■その他にも、期間中の山口DC特別企画やイベント、盛りだくさんです！

○ 遊ぶ



萩まちじゅう博覧会

世界遺産・ジオパーク
HAPPINESS コース



萩・竹灯路物語

萩の世界遺産
謎解きクイズラリー



○ 食べる



G | 萩の酒まつり (仮称)

萩は夜を愉しむ
萩ほろ酔いはしご酒



秋の天然ふぐ シマフグ
ランチ・乾杯！キャンペーン

萩の地魚フィッシュカレー
フェア



○ 触れる



菊屋家住宅
ナイトミュージアム&夜カフェ

萩夏みかんの花の香り
再現プロジェクト



萩・大茶会

萩・田町萩焼まつり



○ 観る



世界遺産構成資産「萩反射炉」
修理現場見学ツアー

シーボルト没後 160 年記念
コンサート・記念展示



© 公益財団法人 萩市美術館



萩・明倫学舎を彩る
竹灯籠鑑賞ツアー

萩博物館昭和 100 年記念企画展
萩の昭和大博覧会
～たどる、ひもとく、萩レトロ～



○ 推す



きただにひろしさんと行く！
「アニソン列車」(準備中)

そのほか、「萩・魚まつり」や「萩時代まつり」なども！

- その他：
- ・情報は、萩市観光協会特設ページで随時更新いたします。
 - ・内容等が変更となる場合があります。
 - ・次回プレスリリースは 7 月下旬の予定です。

記者発表（配付）資料

令和8年6月1日

所属部課	部長	課長	班長	担当	連絡先
萩市商工観光部 産業政策課	藤原 章雄	大久保 成彦	中村 和也	村橋 修平	0838-25-3638

件名	萩市起業・創業チャレンジ補助金の募集について
----	------------------------

産業の振興及び地域の活性化、並びに雇用の促進を図ることを目的として、市内で起業・創業を予定されている方、または開業から1年以内の方を対象に、設備資金の一部を補助する制度を実施しますので、お知らせします。

【補助事業概要】

本制度は、地域に貢献する事業を対象とし、萩市起業化支援対策資金融資保証制度を活用して起業・創業される方に対し、設備資金等の一部を補助するものです。補助金額は上限50万円となっており、創業期の負担軽減と事業の安定した立ち上げを支援します。

- 募集期間 令和8年6月1日（月）～令和9年2月26日（金）
※上記期間内に事業完了および実績報告書を提出すること
- 対象者 ①萩商工会議所、萩阿武商工会、萩・阿西商工会、萩市ビジネスチャレンジサポートセンターはぎビズ等で事前相談している方
②地域貢献事業での起業・創業で、萩市起業化支援対策資金融資保証制度を活用して起業する方等
③制度融資の額が100万円以上であること
※その他詳しい要件については、萩市ホームページをご確認ください。
- 対象経費 ①店舗などの建物に係る工事費（内・外装工事、空調設備、電気設備等）
②作業機械、工作機械、車両など、事業に必要とする機器器具、備品類等）
③建物以外に係る工事費（外装工事、駐車場などの舗装工事等）
④従業員の技術指導のための研修費
⑤開業に対してのホームページ作成に係る経費等
※その他詳しい対象経費については、萩市ホームページをご確認ください。
- ホームページ <https://www.city.hagi.lg.jp/soshiki/49/h70727.html>



記者発表（配付）資料

令和8年6月1日

所属部課	部長	課長	係長・担当	連絡先
萩市土木建築部建築課	中屋 英典	鋤物 佳代子	上田 貴之	(0838) 25-2314

件名	～みなさんの住宅に対する悩みを各分野の専門家がお答えします～ 空き家対策セミナー・相談会&住宅耐震無料相談会の開催について
----	--

令和3年度に実施した空家実態調査では、市内には2,900戸の空き家があり、その中には、管理が行き届かず庭に雑草が生い茂り、建物の老朽化が進行しているものや、不審者の侵入などが懸念されるものなどもみられます。

このたび、空き家所有者等への空き家問題の普及啓発を目的とした、空き家対策セミナーを開催しますのでお知らせします。

また、当日セミナー終了後に、空き家の相続問題や住宅の耐震など、家について悩んでいることを無料で専門家へ相談できる個別相談会を開催しますので、併せてお知らせします。

記

1. 日時：令和8年7月11日（土）午前9時30分～正午
2. 場所：総合福祉センター多目的ホール（萩市大字江向510番地）
3. 内容：
 - ①空き家対策セミナー「放っておけない空き家のはなし」
講師/司法書士・案野 健治（あんの けんじ）氏
時間/午前9時30分～10時30分
 - ②司法書士、弁護士、宅地建物取引士、建築士による個別相談会
時間/午前10時30分～正午
 - ③木造住宅耐震相談会
時間/午前10時30分～正午
4. 参加費用：無料
5. 応募締切：令和8年7月10日（金）
※事前予約がない方でも参加できます。
6. 申込方法：事前に相談内容等を、下記フォームから申し込みください。
7. 主催：萩市



詳細はこちら↑



申込はこちら↑

空き家対策セミナー・相談会

参加
無料

& 住宅耐震無料相談会

- 住宅に対する悩みを相談してみませんか？ -



空き家対策セミナー

「放っておけない空き家のはなし」

講師：司法書士・案野 健治 氏

時間：9：30～10：30

こんなお悩みは
ありませんか？

- ・実家が空き家だけど
どう管理したらいいだろう？
- ・相続対策をどうしよう？
- ・空き家にしないためには
どうしたらいい？

個別相談会

みなさんの住宅に対する悩みを各分野の専門家が答えます

専門家：司法書士、弁護士、宅建士、建築士

時間：10：30～12：00（相談時間は1組20分程度）

身近な相談也大歓迎！

空き家について家族で話し合うきっかけとなる「住まいのエンディングノート」の書き方や空き家情報バンクについて等、身近な内容の相談もお受けします。

Ending
Note

日にち：令和8年7月11日 土

場所：総合福祉センター多目的ホール(萩市大字江向510番地)

市役所前・総合福祉センター前の駐車場をご利用ください

申し込み：7月10日までに、QRコード、または建築課へご連絡ください

※事前予約がない方でも参加可能です



問合せ：萩市建築課 TEL 0838-25-2314

記者発表（配付）資料

令和8年6月1日

所属部課	部長	課長	係長	担当	連絡先
萩市農林水産部 水産課	市瀬 公俊	服部 哲也	白井 暢	梶本 佑大 小田 紀佳	0838-25-4195

件名	～旬の味“萩の瀬つきあじ”が主役～ 第21回萩の瀬つきあじ祭りの開催について
----	---

「萩の瀬つきあじ」の更なる認知度の向上と地産・地消の推進を図るため、「第21回萩の瀬つきあじ祭り」を開催しますので、周知についてご協力をお願いします。

萩の瀬つきあじとは

九州五島列島西沖で生まれ、対馬暖流に乗り日本海萩沖に来遊し、天然礁（瀬）に住みついたマアジが、プランクトンなど豊富で良質な餌を食べて成長することで、潮にもまれて身がしまったおいしい「萩の瀬つきあじ」となります。

- 1. 開催日** 令和8年7月5日（日）午前10時～午後2時
- 2. 場所** 山口県漁協萩地方卸売市場・道の駅萩シーマート（萩市大字椿東 4160 番地 61）
- 3. イベント・スケジュール**
 - ◆8:00～【萩の瀬つきあじの水揚げ作業】
 - ・通常は夜中の2時頃に行う作業を見学することができます
 - ◆10:00～【開会式】
 - 【萩の瀬つきあじ 惣菜コーナー】
 - ・あじフライ、ひじき飯の販売
 - 【水産加工品等販売】
 - ・地元水産加工品、特産品等
 - 【各種 PR コーナー】
 - ・山口県酪農乳業協会・大津緑洋高校・自衛隊・JT
 - ◆10:15～【萩の瀬つきあじ 即売】
 - ・鮮度抜群の瀬つきあじを即売
 - 【萩の瀬つきあじ PR コーナー】（協力:大津緑洋高校）
 - ・網船船内見学、パネル展示、鮮魚タッチング、ぬり絵等
 - ◆11:15～【萩の瀬つきあじ 選別体験】（海況により内容が変更となる場合あり）
 - ・まき網船団と選別作業を体験
 - 対象：小学生、当日受付（先着 30 名）、参加料：無料
 - ◆12:00～【萩の瀬つきあじ 寿司販売】（限定 100 パック）
 - ◆12:30～【萩の瀬つきあじ 一夜干し無料試食】
 - ・午前 11 時 30 分～整理券配布（先着 300 名）
 - ◆13:15～【萩のおさかなビンゴ大会】
 - ・正午～ビンゴカード配布（先着 200 名、おひとり様 1 枚まで）
 - ◆13:50～【もちまき】
- 4. 主催** 萩の瀬つきあじ祭り実行委員会（会長 長岡 利憲）
- 5. 共催** 萩の魚ブランド化推進協議会、萩市、山口県漁協、山口県漁協萩地方卸売市場、山口県中型まき網漁業連合会萩支部、道の駅萩シーマート、阿武・萩地区魚食普及推進協議会

日本海・萩沖の逸品

萩の瀬つきあじ祭り

8:00ごろ

瀬つきあじの水揚げ作業



通常は夜中の2時ごろに行う作業を見学することができます。

10:00~

瀬つきあじ惣菜コーナー



(漁協女性部)
漁師料理の決定版！
瀬つきあじフライとひじき飯。漁協女性部のスタッフが心を込めて作った料理を数量限定で販売します。

10:00~

県産牛乳PRコーナー



(山口県酪農乳業協会)
・県産牛乳試飲(先着500名様)
・搾乳キットを使った乳搾り体験(参加賞つき)

スケジュール

- 8:00ごろ ● 瀬つきあじの水揚げ作業
- 10:00~ ● 開会式 ● 瀬つきあじのフライ等の即売
- 水産加工品等の販売
- 県産牛乳PRコーナー
- 自衛隊PRコーナー
- JT PRコーナー
- 大津緑洋高校PRコーナー
- 10:15~ ● 瀬つきあじ 水揚げ即売
- 瀬つきあじ PRコーナー
- 11:15~ ● 瀬つきあじ 選別体験
- 12:00~ ● 瀬つきあじ 寿司販売 **限定100パック**
- 12:30~ ● 瀬つきあじ 一夜干し無料試食
- 13:15~ ● 萩のおさかなビンゴ大会 **先着300名**
- 13:50~ ● もちまき

とき

7月5日(日)

10:00 ~ 14:00

天候および海況により、内容が変更となる場合があります。

ところ

山口県漁協萩地方卸売市場 道の駅 萩しーまーと

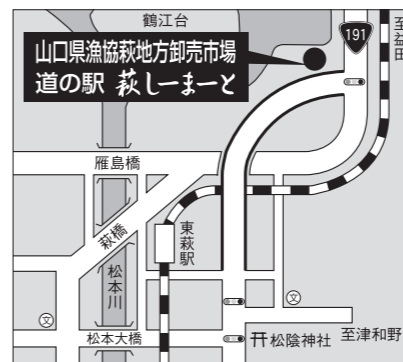

11:15~

瀬つきあじ選別体験

まき網船団と一緒にあじの選別作業を体験しよう！
対象：小学生（当日受付、**先着30名**）、参加料：無料
※服・靴等汚れる可能性がございますので予めご了承ください。
※海況により内容が変更となる場合がございます。

萩の瀬つきあじは 何故おいしいの？

九州五島列島西沖で生まれ対馬暖流に乗り、日本海は萩沖に来遊し天然礁（瀬）に住みついたマアジは、プランクトンやシラスなど豊富で良質な餌を食べ成長し体は潮にもまれ身がしまり、おいしい瀬つきあじとなります。旬は5月~8月です。

10:15~

瀬つきあじ即売

新鮮な瀬つきあじをその場で格安販売します。アジの他に旬の地魚も販売。



10:15~

瀬つきあじPRコーナー

(協力:大津緑洋高校) わたがしもあるよ！
・知ろう！“網船船内見学”
・触ろう！“あじタッチングコーナー”
・作ろう！“おさかなぬり絵”

12:30~

瀬つきあじ一夜干し 無料試食(300枚)

11:30~整理券配布 (配布場所:本部前)



13:15~

萩のおさかなビンゴ大会

12:00~ビンゴカード配布 (配布場所:ステージ前)

先着**200名**、おひとり様1枚まで

景品が当たる！



お問い合わせ先

- 萩市水産課(萩市役所内) TEL (0838) 25-4195
- 道の駅“萩しーまーと”事務局 TEL (0838) 24-4937

主催：萩の瀬つきあじ祭り実行委員会
共催：萩の魚ブランド化推進協議会・萩市・山口県漁業協同組合・山口県漁協萩地方卸売市場・山口県中型まき網連合会萩支部・道の駅萩しーまーと・阿武・萩地区魚食普及推進協議会

学校（幼稚園）情報 東・西・南・北

ようこそ、わたしたちの学校（幼稚園）へ！ホットな情報を紹介します。

発信 令和8年6月2日

学校（園）名	萩市立見島小中学校			
校長（園長）名	船木 隆司	担当者	山崎 賢	
所在地	萩市見島657番地			
連絡先等	TEL	0838-23-2007	FAX	0838-23-2009
	学校ウェブサイトURL ※開催の中止や延期、場所の変更等をお知らせします。 https://sites.google.com/edu.city.hagi.lg.jp/mishima-hagi-yamaguchi			

件名	「ミシマウォーク～見島の自然を満喫しよう～」のお知らせ
内容	<p>見島小中学校では、毎年恒例の伝統行事「ミシマウォーク」を開催します。本行事は、次の3つの目的のもとで取り組んでいます。</p> <ul style="list-style-type: none">○心身の育成：長い距離を歩くことで心身を鍛え、ゴールした時の大きな達成感や充実感を味わう。○豊かな交流：友人や教職員、そして地域の方々との触れ合いを通して、コミュニケーション力を育む。○郷土愛の醸成：見島の美しい自然や豊かな文化に触れ、ふるさと見島の素晴らしさを再認識する。 <p>例年は11月に開催していましたが、今年は6月に時期を変更して実施します。</p> <p>毎年、地域の皆様にも多数参加いただき、大変好評をいただいている行事です。さらに今年は島外からの参加者も募集しました。島外の方々にも、見島の魅力を肌で感じていただける絶好の機会になると期待しています。</p>
日時	令和8年6月6日（土）9：00～16：30
場所	見島全島
参加者	見島小中学校児童生徒、教職員、保護者、地域住民、島外参加者（総勢約50名）
その他 （参考事項）	<p>・船便は、萩港発 9：10 → 見島（本村港）着 10：20 宇津港着 10：55 見島（本村港）発 14：15 → 萩港着 16：20 となります。</p> <p>※天候等の理由で欠航することがあるので、取材されるときは事前に萩海運HPで確認してください。</p>

記者発表（配付）資料

令和8年6月2日

所属部課	局長	課長	課長補佐	担当	連絡先
萩市教育委員会事務局 文化・生涯学習課	岸田 尚之	岡村 卓司	寺口 栄子	村上 逸人	25-3511

件名	第56回萩市役所ロビーコンサートの中止について
----	--------------------------------

6月3日（水）に開催を予定しておりました「第56回 萩市役所ロビーコンサート」は、出演者の体調不良により中止とさせていただきます。

急なお知らせとなり誠に申し訳ございませんが、何卒ご理解のほどよろしくお願いいたします。

※振替開催の予定は未定です。決まり次第、ホームページ等でお知らせします。

所属部課	部長	課長	班長	担当	連絡先
萩市商工観光部 観光政策課	藤原 章雄	中村 浩二	梶本 学	吉村 亜美	0838-25-3139

件名	「木間菖蒲園まつり」を開催します！！
----	---------------------------

市の木間地区にある「木間菖蒲園」は、休耕田に約20種類600株、紫や白、ピンクなど色とりどりのハナショウブが植栽されています。

この度、「木間菖蒲園まつり」を開催しますのでお知らせします。

1. 日時

令和8年6月14日（日） 午前9時～午後2時30分

2. 場所

木間地域活性化センター（萩市山田636-1）

3. 内容

午前9時～ 木間の特産品販売
菖蒲の花切り売り
うどん（限定100食）
午後1時～ 神代の舞披露
午後2時～ もちまき



4. 主催・問合せ

さんかかい
山花開 中村 0838-27-0900

5. その他

会場までは道幅が狭い場所がございますので、お気をつけてお越しください。



山陰道(無料)

- 萩IC
- 三見IC
- 明石IC
- 三隅IC

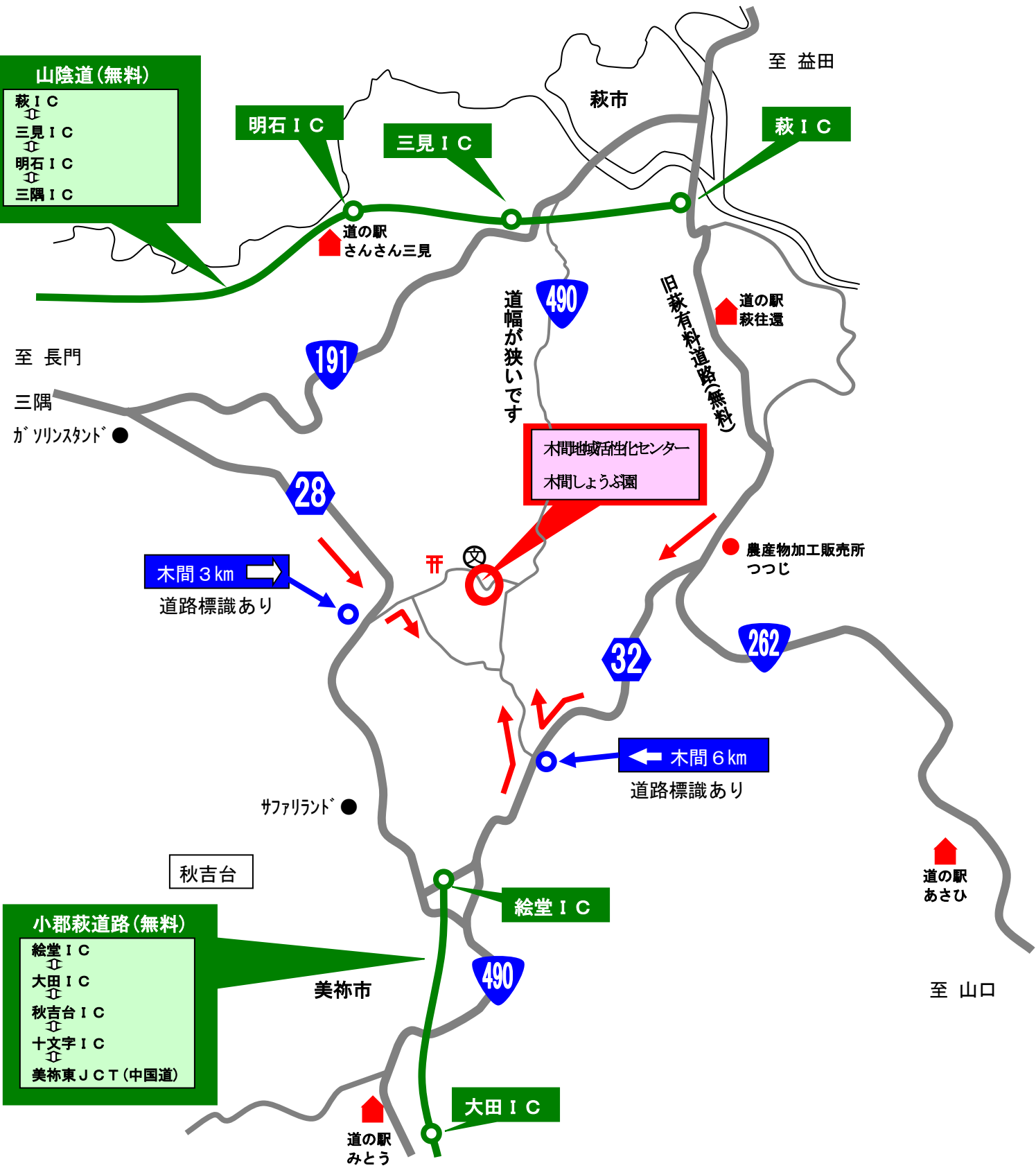

明石IC

三見IC

萩IC

191

490

旧萩有野道路(無料)

至 長門
三隅
ガソリンスタンド

28

木間 3 km
道路標識あり

木間地域活性化センター
木間しょうぶ園

〒

32

262

木間 6 km
道路標識あり

サファリランド

秋吉台

小郡萩道路(無料)

- 絵堂IC
- 大田IC
- 秋吉台IC
- 十文字IC
- 美祿東JCT(中国道)

美祿市

490

絵堂IC

大田IC

道の駅
みとう

道の駅
あさひ

至 山口

至 益田

萩市

道の駅
萩往還

農産物加工販売所
つつじ

木間菖蒲園まつり

のどかな田園風景に広がる約20種類600株。
紫や白、ピンクなどの色とりどりのハナショウブが
お出迎えます。

6/14日

9時～14時30分

木間菖蒲園まつりイベント

9時～ 木間の特産品販売、菖蒲の花切り売り、うどん(限定100食)

13時～ 神代の舞披露

14時～ もちまき

会場 / 木間地域活性化センター

【主催・お問合せ】山花開 中村 / 0838-27-0900

【後援】萩市

【協賛】木間加工センター、木間地区社会福祉協議会、木間神代の舞保存会

記者発表（配付）資料

令和8年6月3日

所属部課	部長	課長	室長	担当	連絡先
萩市商工観光部 産業政策課 企業誘致推進室	藤原 章雄	大久保 成彦	二宮 大輔	大山 蒼一郎	0838-25-3811

件名	！IT企業誘致と萩の魅力を全国へ発信！ 国内最大級のIT展示会「Interop Tokyo 2026」に萩市が出展
----	---

市では、IT企業を中心としたサテライトオフィスの誘致を積極的に進めています。このたび、その取組を広く発信するため、日本最大級のIT展示会「Interop Tokyo 2026」に出展しますので、お知らせします。

会場では、萩市に進出したIT企業をはじめ、山口県や関連企業・団体と共同で「POWERS」ブースを展開し、萩市のサテライトオフィス誘致の取組や地域資源の魅力をもPRします。

※萩市は2019年から継続して参加しており、今回で7回目の出展となります。

記

■「Interop Tokyo 2026」の概要

- (1) 会期 令和8年6月10日(水)～12日(金)
午前10時～午後6時（最終日のみ5時）
- (2) 会場 幕張メッセ（国際展示場/国際会議場）
- (3) 昨年来場者数 約15万人



昨年度の様子

■萩市のPR内容

(1) ブース内プレゼンテーション

- ・萩市のサテライトオフィス誘致の取組事例
- ・IT人材の育成・確保に関する取組
- ・サテライトオフィス開設支援制度の紹介など

(2) ミニセッション

- ・「萩市の取組 ～萩サテライトオフィスプロジェクト～」
- ・「また食べたい！また行きたい！～山海に恵まれた美食の城下町・萩～」

(3) 地域の魅力発信

- ・GI萩及び山口県の日本酒の飲み比べ体験、ゆずや夏みかんジュースの提供、萩製品の振る舞いなど

■「POWERS」ブース参加企業・団体

- ①エイチ・シー・ネットワークス（株）
- ②オムロンフィールドエンジニアリング（株）
- ③高千穂交易（株）
- ④（株）Trive Secure Lab
- ⑤トレノケート（株）
- ⑥（株）ドヴァ
- ⑦日永インターナショナル（株）
- ⑧ナミキ・アソシエイツ（株）
- ⑨（株）ネットケアサービス
- ⑩ミツイワ（株）
- ⑪山口県
- ⑫萩市

■「POWERS」について

- ・「POWERS」は、シスコシステムズ合同会社のネットワーク機器を取り扱う上位パートナー企業による連合チームとして、2010年に発足しました。専門性を持つ企業・団体が連携し、課題ごとにチームを編成して課題解決に取り組んでいます。萩市及び山口県は2017年に加入し、「POWERS」と連携した地域IT人材の育成を推進しています。

記者発表（配付）資料

令和8年6月3日

所属部課	局長	課長	課長補佐	担当	連絡先
萩市教育委員会事務局 文化・生涯学習課	岸田 尚之	岡村 卓司	寺口 栄子	村上 逸人	25-3511

件名	第56回萩市役所ロビーコンサートの開催について (6月3日の振替公演です)
----	---

市民の皆さんに親しみやすい明るい市役所の雰囲気づくりと、市民の文化意識の高揚を図ることを目的に、お昼休みの時間帯を利用した市役所ロビーコンサートを毎月第1水曜日に開催しています。

今回は、6月3日(水)の振替公演で、木橋^{きばし} 奏子^{かなこ}さんによるピアノ演奏をお届けしますので、お知らせします。

記

1 開催日時 令和8年6月17日(水) 午後0時15分～午後0時45分

2 会場 萩市役所ロビー(入場無料)

3 出演者 木橋^{きばし} 奏子^{かなこ}

【木橋^{きばし} 奏子^{かなこ} プロフィール】

山口市出身。武蔵野音楽大学ピアノ専攻卒業。これまでに山口県学生音楽コンクール大賞、TYS山口県学生ピアノコンクール山口県音楽協会賞・山口県教育長賞、日本クラシック音楽コンクール好演賞などを受賞。演奏活動と音楽教育の両分野で経験を重ね、山口短期大学元准教授として保育者養成に携わる。現在は福祉会社「株式会社エルクラフト」の中の音楽教育事業として、幼児からシニアまで幅広い世代へのピアノ指導、リトミック、演奏活動を行うほか、ベトナムでの音楽研修や幼児教育支援にも取り組んでいる。

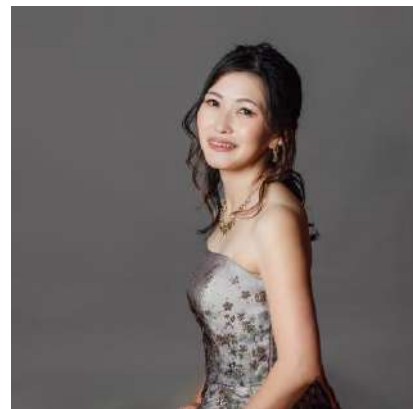

4 演奏ジャンル ピアノ

5 曲目 未定

6 次回日程 7月1日(水)

(予定) 演奏者：広島^{ひろしま}の鍵盤家^{けんぱんか} 苗^{なえ}

ジャンル：ピアノ弾き語り

※出演者等が変更となる場合があります。

学校（幼稚園）情報 東・西・南・北

ようこそ、わたしたちの学校（幼稚園）へ！ホットな情報を紹介します。

発信 令和 8年 6月 4日

学校名	萩市立むつみ中学校			
校長名	赤木 克哉	担当者	山口 秀之	
所在地	萩市大字高佐下 1 9 8 2 - 3 5			
連絡先等	TEL	08388-8-0663	FAX	08388-8-0027
	学校ウェブサイトURL ※開催の中止や延期、場所の変更等をお知らせします。 https://sites.google.com/edu.city.hagi.lg.jp/mutsumichu/%E3%83%9B%E3%83%BC%E3%83%A0			

件名	第1回 森林の教室（松の若木のまわりの除伐）		
内容	<p>年間3回実施される「森林の教室」の1回目です。 秋の松茸狩りのための準備となる活動になります。 中学生9名が、地域の方々や関係機関の方と協力して行います。</p> <p>（1）指導講話「森林の保全の必要性と方法について」（現地での説明） （2）下草刈りや除伐の指導 （3）保全活動のまとめ</p> <p>13：30 学校出発（生徒は自転車で移動） 14：00 開会式・指導講話「森林の保全活動について」 14：15 森林の保全活動（下草狩りや除伐） 15：20 閉会式（生徒は自転車で移動） 16：00 学校到着</p>		
日時	令和 8年 6月16日（火）	13：30	～ 16：00
場所	むつみ中学校 学校林		
参加者	むつみ中学校 全校生徒（1年3名、2年4名、3年2名、合計9名） 引率教職員（8名）		
その他 （参考事項）	※日時・内容等の変更があることがありますので、学校ウェブサイトをご確認ください。 ※天候等の理由で開催日時を変更することがあるので、取材されるときは事前に学校へ連絡してください。		

記者発表（配付）資料

令和8年6月4日

所属部課	部長	課長	班長	副班長	担当	連絡先
萩市市民部 環境政策課	廣石 泰則	波田 洋行	細井 充	時山 秀幸	中村 后咲	0838-25-3416

件名	緑のカーテンコンテスト参加者募集について
----	----------------------

市では、CO₂排出量の削減を促進するため、さまざまな取組を実施しています。その一環として、手軽に取り組めて高い省エネ効果が期待できる「緑のカーテン」の普及を推進しています。

「緑のカーテン」とは、ゴーヤやアサガオなどのツル性植物を窓辺に育て、自然のカーテンとして日差しを遮ることで室温の上昇を抑える環境にやさしい取組です。

このたび、緑のカーテンの設置促進と省エネルギー意識の向上を目的として、「緑のカーテンコンテスト」を開催します。つきましては、コンテストの参加者を募集しますので、お知らせします。

1 応募資格

市内の家庭、学校等において、ツル性の植物等を使った「緑のカーテン」を設置していること。
(ゴーヤ、アサガオ、キュウリ等)

2 応募部門

- (1) 一般部門 一般住宅、アパート、事業所等
- (2) 学校・保育園部門 幼稚園、保育園、小学校、中学校、高校

3 応募方法

応募用紙に写真3枚程度（「全体がわかるもの：1枚、「工夫した点等がわかるもの：1～2枚」）を添えてメール、郵送又は持ち込みで提出。

※応募用紙は環境政策課、各総合事務所市民生活部門及びエコプラザ・萩に設置。
(市HPからダウンロードも可能)

4 応募締め切り

令和8年9月18日（金）必着

5 表彰

★入賞作品

金賞 1点 賞状・副賞

銀賞 1点 賞状・副賞

銅賞 1点 賞状・副賞

応募者全員に参加賞をプレゼントします！



市HP

令和8年度 緑のカーテン コンテスト開催!



- ◇対象者：市内で緑のカーテンを設置している個人、事業者、学校等
- ◇応募方法：応募用紙に今年撮影した写真3枚程度を添付し提出
(メール、郵送または持ち込み)
- ◇表彰：各部門ごと評価の高い作品上位3点を表彰とします。
- ★応募者全員に参加賞をプレゼント!
- ◇締め切り：令和8年9月18日(金)

申込み・問合せ先：〒758-8555萩市大字江向510番地

萩市快適環境づくり推進協議会(萩市環境政策課内)

TEL：0838-25-3661 e-mail：kanky@city.hagi.lg.jp

★このチラシを読み終わって処分するときは、雑がみとしてリサイクルしましょう!

記者発表（配付）資料

令和8年6月5日

所属部課	消 防 長	課 長	係 長（担当）	連絡先
萩市消防本部 消防総務課	堀 秀通	瀧口 吉祥	西村 誠人	0838-25-2780

件 名	方面団連携訓練（炊き出し・子ども参加型）の実施について ～ 消防力の維持に向けた萩市消防団改革の取組について ～
-----	---

萩市消防団は、人口減少・高齢化等に伴う団員減少により、将来的な消防力低下が懸念されています。従来の訓練の在り方を見直し、**69年実施してきた消防操法訓練を一時中断する一方で**、これまでの方面団単位の出動体制に加え、災害時に方面団の区域を越えて支援し合えるよう、下記のとおり**方面団連携訓練（林野火災想定訓練）**を実施しますのでお知らせします。

なお、本取組は、団員確保および消防団活動の負担軽減の観点から、**操法中心の訓練から実動的訓練へ重点を移す**ものであり、県内でも珍しい取組として位置付けられるものです。

記

- (1) 日 時 令和8年6月14日（日）午前9時30分～正午
※炊き出しは午前9時から開始
- (2) 場 所 ①消火訓練等 明木イベント広場（萩市大字明木 433 番地）
②炊き出し訓練 旭マルチメディアセンター（萩市大字明木 2959 番地 1）
- (3) 内 容 大規模林野火災を想定した方面団連携による火災防御訓練
- (4) 参加者 消防団：消防団本部、中央・旭・川上方面団 223名（うち炊き出し 29名）
消防本部・署：13名
子ども参加：3名
- (5) 目 的 団員数の減少・高齢化が進む中、今後は災害の激甚化も見込まれることから、方面団の管轄を超えて協力できる体制づくりが必要となっています。
各方面団が支え合う体制を整えることで、団員一人ひとり、さらには団員のご家族の負担を軽減し、無理なく続けられる消防団づくりにつなげます。
また、長期化する災害を想定し、炊き出し訓練（後方支援）を組み合わせるとともに、**子育て世代の団員が参加しやすい環境づくりとして、団員の子どもが参加できる「参加型訓練」**（萩市消防団としては初めての取組）も試行します。
さらに、訓練の様子を広く発信し、消防団の役割の多様性「誰もが関われる役割」があることと「あなたにもできる役割」があることを周知することで入団の間口を広げ、若年層の確保につなげ、将来の地域の安心・安全に資する取組として実施します。

(6) 今年度の連携訓練予定

- ・ 6月14日(日) 中央・旭・川上方面団
- ・ 7月19日(日) 中央・むつみ・福栄方面団
- ・ 11月8日(日) 中央・田万川・須佐方面団

記者発表（配付）資料

令和8年6月5日

所属部課	部長	課長	課長補佐	担当	連絡先
萩市商工観光部観光政策課	藤原 章雄	中村 浩二	中西 渚	後藤 優気	0838-25-3644

件名	萩市保存樹木・明治神宮造営ゆかりの白色の花 「ハナキササゲ」が咲き始めました
----	---

「萩市保存樹木」に指定されている「ハナキササゲ」の花が見ごろを向かえています。

保存樹木について

1. 開花期間 6月10日頃まで（天候次第）
2. 場所 旧紫福小学校校庭（萩市大字紫福3325番地）
3. 保存樹木指定 第12次指定（R2.3.1）



4. 説明

大正10年に旧福栄村紫福から造営に参加した金子俊介氏（かねこしゅんすけ造園業）により記念植樹された造営ゆかりの「ハナキササゲ」が萩市紫福の旧紫福小学校校庭で白色の花を咲かせています。

「ハナキササゲ」は明治初めに我が国に入った植物で、その原木は東京の新宿御苑にあります。また、にいしまじょう新島襄氏が米国から持ち帰ったゆかりの木が熊本県にありますが、植栽年代が明確な萩市の「ハナキササゲ」は、全国でも極めて希少であり貴重です。

樹高15m、幹周り2.7mは全国有数の大きさです。

<ハナキササゲ>

北アメリカ原産のこの木は、樹皮は灰色、葉は30cmの大型、広卵形で、ごく浅く3裂し、長い葉柄があります。

5月末から咲き始めた花は、枝先に円錐状の花序を作り筒状の花を咲かせており、花は約5cm程度のろうとじょう漏斗状の先端は5裂し、白色と内側はあずき色の斑点黄色で帯状の模様が入ります。

果実はササゲマメのように細長く30cmになります。

令和8年6月2日現在

