萩圏域 医療・介護・福祉資源ガイドのサイトはこちら⇒

福祉用具貸与・特定福祉用具販売

福祉用具貸与

要介護状態の方は日常生活の自立を助けるための福祉用具、また要支援の方は福祉用具のうち介護予防に役立つ福祉用具の貸与が受けられます。

最適な用具を貸与するため、福祉用具貸与事業所に在籍する **福祉用具専門員**が**用具選びの相談**を受けます。

また、例外もありますが利用には**要介護度によって制限がある場合もあります**ので、ご注意ください。

特定福祉用具販売（福祉用具購入費の支給）



貸与では衛生面で利用しにくい、入浴や排泄に関する用具を購入できるサービスです

利用限度額内であれば**要支援１から要介護５まで一律**に**年間 10 万円**を上限に支給されます。

必要な用具が保険の対象か、また**購入の方法**等、ご購入の前にケアマネージャや地域包括支援センターに必ず確認してください。

237　あおば

管理者　佐藤 亮太

【対応エリア】 萩市全域 阿武町・長門市

〒758-0011　萩市大字椿東 2858
TEL　0838-26-3770　　FAX　0838-26-3771



【営業時間】 9:00～18:00

◆連携窓口

連携窓口	連絡がつきやすい時間帯	連絡方法
電話対応者	9:00～18:00	TEL・FAX　同上

◆サービス担当者会議・退院前カンファレンスの参加（可否）

注目！ いずれも可

ご利用者様が安心して利用できるよう、親切丁寧な対応を心掛けております。

238　(株)ホームケアサービス山口　萩店

管理者　末成　将平

【対応エリア】 萩市全域 阿武町・長門市

〒758-0011　萩市大字椿東 2880-1
TEL　0838-24-1002　　FAX　0838-24-1003



【営業時間】 月～土　8:30～17:30　日・祝日は休み

◆連携窓口

連携窓口	連絡がつきやすい時間帯	連絡方法
	8:30～17:30	TEL・FAX　同上

◆サービス担当者会議・退院前カンファレンスの参加（可否）

注目！ いずれも可

県内に７営業所（下関・山口・周南・岩国・萩・宇部・防府）と県外に２営業所（北九州・廿日市）ありますので、幅広いネットワークで対応いたします。

239 有限会社ひまわり

管理者　長尾　隆志

〒758-0063　萩市大字山田 4731-1【対応エリア】 萩市全域 阿武町 長門市
TEL　0838-22-2612　　FAX　0838-25-5527
ホームページ https://himawari-hagi.com/



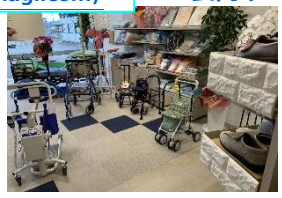

【営業時間】 9:00～17:30

◆連携窓口

連携窓口	連絡がつきやすい時間帯	連絡方法
電話対応者	9:00～17:30	TEL・FAX　同上 mail: tosi2612@jeans.ocn.ne.jp

◆サービス担当者会議・退院前カンファレンスの参加（可否）

いずれも可

訪問の多い職種ですが、担当者が不在でも事務所内の連携を通じて、対応ができる体制を整えております。

注目！

まいにちの「安心」とこれからの「やりたい」を一緒に！
あなたの笑顔のお手伝いをさせていただきます。

240

事業廃止により掲載取りやめ