萩圏域 医療・介護・福祉資源ガイドのサイトはこちら⇒

相談支援事業所

障がいのある方が自立した日常生活又は社会生活を営むことができるよう、課題の解決や適切なサービス利用に向けて、ケアマネジメントによりきめ細かく支援します。

257 阿武町総合相談センター

管理者　金子　美穂

【対応エリア】 阿武町

〒759-3622　阿武町大字奈古 3081-5
TEL　08388-2-3313　　FAX　08388-2-3615





【営業時間】 月～金　8:30～17:15（土･日･祝日、年末年始を除く）

◆連携窓口

連携窓口	連絡がつきやすい時間帯	連絡方法
相談支援専門員	8:30～17:15	TEL･FAX　同上 mail:abu-syakyo@wonder.ocn.ne.jp

注目!

電話により２４時間常時連絡可能な体制です

258

廃止により掲載取り止め

259 萩市障害者生活支援センター ほっとすぺーす

管理者　谷井　美佐子

基幹相談支援センター

【対応エリア】萩市･阿武町 長門市

〒758-0041 萩市大字江向 510
萩市総合福祉センター2 階
基幹相談支援センターTEL　0838-24-5858　FAX　0838-24-5511
相談支援事業所　　TEL　0838-21-4055

ホームページ http://www.futaba-hagi.jp/



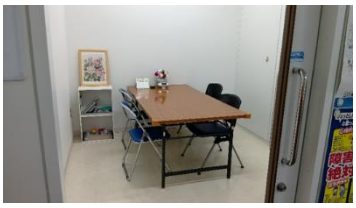

【営業時間】 月～金　8:30～17:15（土･日･祝日、年末年始を除く）

◆連携窓口

連携窓口	連絡がつきやすい時間帯	連絡方法
相談支援専門員	8:30～17:15（緊急時は随時）	TEL･FAX　同上

◆サービス担当者会議の参加　　可

注目!

「その人らしく暮らすために」を実現するため、一緒に考えていきます。障害者の総合相談窓口としての機能もあり、どなたでも相談可能です。お気軽にご相談ください。

260 ピアサポートセンター 香生の里

管理者　青水　勇夫

【対応エリア】 萩市 阿武町、美祢市、長門市

〒758-0061　萩市大字椿 598-1
TEL　0838-26-0294　　FAX　0838-26-0294

ホームページ http://www.kaoinosato.jp/



【営業時間】 月～金　8:20～17:20
（土･日･祝日、年末年始を除く）

◆連携窓口

連携窓口	連絡がつきやすい時間帯	連絡方法
相談員	12:00～13:00	TEL･FAX　同上 mail:kaoinosato@bz03.plala.or.jp

注目!

毎日が充実した生活を送れるように、できる限りの支援をさせていただきます。

就労支援

障がい者の一般企業への就業相談や支援、事業主からの相談業務を行っています。

261 ふたば園障害者就業・生活支援センター　ほっとわーく

管理者　森脇　俊一　　【対応エリア】 萩市・阿武町・長門市

ホームページ http://www.futaba-hagi.jp/hotwork/

〒758-0025　萩市大字土原 521-1
TEL　0838-21-7066　　FAX　0838-21-7067





利用の流れ



【営業時間】 月～金・第２土曜日　8:30～17:30
（土・日・祝日、年末年始を除く）

◆連携窓口

連携窓口	連絡がつきやすい時間帯	連絡方法
就業・生活支援担当者	8:30～17:30	TEL・FAX　同上 mail: hotwork@futabaen.org

注目!

◎北浦地域での「働きたい」を応援します。

就業相談

・一般就労に関する相談をお受けします。
・相談の内容により、支援方法を一緒に考えます。

就労準備支援

・ハローワークへの求職同行
・職場見学や職場実習の依頼、同行
・履歴書の書き方アドバイス、模擬面接

定着支援

・就職後、定期的に職場訪問し、本人の状況確認や事業主の相談に応じます。

生活支援

・就労に伴う生活上の相談、助言

交流会

・在職者向け交流会・・・定着に向けて、当事者同士で語り合ったり、リフレッシュできる企画を用意しています。
・求職者向けぴあ交流会…就労に向けて必要なスキルが分かる企画を用意しています。

ネットワーク構築

・障がい者就業関係機関連絡会・・・障がい者就業に関わる関係機関で連携し、就労支援力向上のための研修の場を設けています。
・障がい者おしごとネットワーク北浦・・・事業主と支援機関で連携し、障害者雇用促進に向けた研修の場を設けています。

地域活動支援センター

障がいのある方が気軽に利用でき、日中活動の場を提供するところです。創作活動や文化活動の機会や提供、仲間とのおしゃべりなどをする交流スペースがあり、それぞれ利用できます。

262 地域活動支援センターふらっと

管理者　西川　友理子　　【対応エリア】 萩市内

〒758-0025　萩市大字土原 521-1
TEL　0838-21-7119　　FAX　0838-21-7119

ホームページ http://www.futaba-hagi.jp/





【営業時間】 月～金　8:30～17:15
（土・日・祝日、年末年始を除く）

◆連携窓口

連携窓口	連絡がつきやすい時間帯	連絡方法
生活支援員	月～金 8:30～17:15	TEL・FAX　同上 mail:furatto@futabaen.org

注目!

障がいのある方が気軽に利用でき、日中活動の場を提供するところです。色々な活動、サークルがあり、色々な体験や経験を通じて、楽しく交流を深めたり出来る場所です。

利用できる方

萩市在住で障がいのある方、または地域生活支援事業の給付が受けられる人

利用料金

利用料の自己負担はありません。
ただし、活動の内容によっては実費負担があります。　例：パン作り、クッキング等

ご利用の流れ

ご利用は登録制となります。
詳しい登録の方法については、お問合せください。



プログラム

いろいろな活動を通じて、皆さんと楽しく交流したり、一人一人に合わせて将来へのスキルアップを目指す内容です。

相　談

悩んだり困ったりしていることがあればお気軽にご相談ください。
内容に応じて福祉サービスや関係機関をご紹介します。

交流スペース

「友達を作りたい」「ゆっくり過ごしたい」など、自由に気軽に利用できる憩いのスペースがあります。