

萩

2015／平成27年

10月15日

阿武川ダム完成から40年

着物ウィークin萩
(10月1日～12日)編集・発行／萩市総合政策部広報課
〒758-8555 萩市大字江向510番地
TEL 0838-25-3178 FAX 0838-26-5458
ホームページ <http://www.city.hagi.lg.jp/>

日本の近代化の 原点・萩をもっとPR！

世界遺産を分かりやすく、楽しく学べる、萩・世界遺産ビジターセンター
「学び舎（まなびーや）」の整備などに取り組みます

7月に世界遺産登録された「明治日本の産業革命遺産 製鉄・製鋼、造船、石炭産業」。この遺産群は、西欧の技術を取り入れた日本の幕末から明治末までの急速な近代化・工業化を証明している8県11市の23資産で構成されており、萩市には、萩反射炉、恵美須ヶ鼻造船所跡、大板山たたら製鉄遺跡、萩城下町、松下村塾の5つの資産があります。

この登録は、萩まちじゅう博物館構想の推進などにより、歴史的な景観や遺産を大切に保存してきたことによる大きな成果といえます。

萩世界遺産ビジターセンター「学び舎（まなびーや）」の開設

シリアル・ノミネーション（複数の連続性のある資産）における萩の5つの資産の位置づけや、19世紀末の世界史の奇跡といわれる日本の近代化の原点・萩を分かりやすく紹介するため、大河ドラマ館の閉館後、来年の1月末の開館を目指して、萩・世界遺産ビジターセンター「学び舎」を開設します。

この施設は、旧明倫小学校（1棟・2棟）の整備が終わるまでの間、大河ドラマ館の一部の展示物や新たな映像・展示等を用いて、萩の魅力等を発信し、引き続き誘客を図り、萩の学ぶ観光を推進していきます。

このほかの取り組み

コンピュータグラフィックを利用した構成資産を紹介・再現する動画の制作や萩の世界文化遺産を巡るモニターツアー等を行う予定です。
また、大板山たたら製鉄遺跡周辺の無線LANの設置や、案内看板の設置等、地元住民で運営する福栄文化遺産活用保存会が中心となっており、おもてなし活動への支援などにより、増加する見学者への対応を行います。

今後、世界の宝となった萩の資産を確実に将来へ引き継いでいくために、しっかりと保存管理を行うとともに、観光客に対するおもてなしの充実に向け、観光振興の一助となるよう取り組みます。

世界文化遺産情報発信館 準備室を設置しました

市では、萩・世界遺産ビジターセンター「学び舎」の開設に向け、新たに「世界文化遺産情報発信館準備室」を9月24日付けで設置しました。

▽設置場所 市役所本庁総合政策部
企画政策課内

▽人員 8人体制（専任4人、兼任4人）

問い合わせ

企画政策課（25・3117）

市民あげて、山陰道（益田市・萩市）の早期実現を目指そう

山陰道のアンケート調査ぜひ回答を！

山陰道（益田市・萩市）は、今年2月から3月にかけて実施されたアンケート調査なども参考に、大井・萩（約15km）、小浜（益田市）・田万川（約5km）、木与付近（約5km）が、4月に優先整備区間として選定され、整備に向けた検討が始まりました。

このうち「大井・萩」「木与付近」について、「社会資本整備審議会道路分科会中国地方小委員会」で、概略ルート案や構造を検討するために、アンケート調査の実施が決まりました。なお、本区間を対象としたアンケートは、今回を含め2回実施される予定です。

■山陰道に求めることもご記入を
アンケートでは、「萩・大井は15kmもあるので、途中でインターチェンジをつくってほしい」「市内観光ルートのネットワークとして山陰道が利用できるようなしてほしい」など、日頃感じている道路・交通面での課題や地域で求められる道路の役割等についてのご意見をお伺いします。

この調査の結果で、今後、複数の比較ルート案による対応方針の検討が行われるなど、市民の皆さんの意見を反映する重要なアンケート

トです。回収率だけでなく、自由回答欄に書かれた内容も今後のルート選定等の検討に反映されます。

■調査期間
10月下旬～11月上旬の開始予定で、アンケート期間は、概ね1カ月程度です。

■問い合わせ
土木課（25・3832）

アンケート調査の実施方法

- ①萩・須佐地域の各世帯に郵送される調査票
- ②道の駅や市役所、総合事務所等に備え付けの調査票
- ③国土交通省山口河川国道事務所のホームページ
(<http://www.cgr.mlit.go.jp/yamaguchi/index.php>)

地域にお住まいの皆様へ
国土交通省からのお願いです
山陰道の計画にあたり、アンケート調査
のご協力をお願いします

山陰道（木与付近より大井一帯）の計画に関するアンケート調査
（アンケート実施主体：国土交通省、国土交通省山口河川国道事務所）
国土交通省中国地方整備局 山口河川国道事務所 計画課
〒757-8556 山陰道萩市山陰道 電話：083-251-1911 FAX：083-251-2091

①の封筒の色は「黄色」

阿武川ダム 完成から40年

移転集落の記憶を忘れずに… 記念事業を開催



建設中の阿武川ダム(昭和49年夏頃)

◎阿武川ダム建設に協力された方々への感謝の気持ちを後世に

阿武川は、流域に対して多くの恵みをもたらした反面、ダムの完成までは、度重なる氾濫により大きな被害をもたらすなど、藩政期から大きな課題となっていました。

水害に悩まされていた下流域(特に椿、椿東地区など)はダムの完成

阿武川ダムが完成してから今年で40年になります。昭和42年度から本格的な建設工事が開始され、昭和50年3月に、当時の県営ダムとしては日本一の規模を誇る重力アーチ式コンクリートダムが完成しました。

により、洪水の被害はなくなりましたが、ダムの建設に伴い、川上・福栄地域合わせて9集落204戸が移転を余儀なくされました。

完成して40年となる節目の年、このような集落の方々の協力といった経緯のもと、現在の安心な暮らしが営まれるようになったことを忘れることなく後世に長く継承するため記念事業を開催します。

完成40周年 記念事業

阿武川ダム完成40周年 記念講演会

■とき 10月30日(金) 午後7時～9時

■ところ 市民館小ホール

■講師 清水満幸(秋博物館副館長)

■演題 「ダムの恩恵を受けた水都・萩」

■受講料 無料

阿武川ダム完成40周年 記念写真展

■萩会場

■とき 10月26日(月)～30日(金)

■ところ 市民館ロビー

■川上会場

■とき 11月1日(日)～7日(土)

■ところ 川上公民館

■展示写真 洪水被害の写真等

■入場料 無料

■協力 NPO 萩まちじゅう博物館

古写真班

阿武川歴史民俗資料館 特別展「長門峡と高島北海」

■とき 11月5日(木)～30日(月) 午前9時～午後4時(休館日 火曜日)

■ところ 阿武川歴史民俗資料館

■内容 高島北海が描いた掛け軸の展示、長門峡に関連したジオパークパネルの展示

■入館料 100円

ダム建設で移転された方の 「ふるさと里帰り懇談会」

■とき 11月7日(土) 午前11時～午後2時

■ところ 川上公民館

■内容 阿武川ダム建設記録の上映、移転された集落の元住民の方と市民との交流会(会費:1000円)
※事前にお問い合わせください。

■主催 阿武川ダム完成40周年記念事業実行委員会

■問い合わせ

川上総合事務所地域振興部門

(54・2121)

北斗七星

市長コラム

No.124

大河ドラマ「花燃ゆ」もいよいよ終盤。この4日が40話となり、残るは10話。41話では主人公美和は前橋へ旅立つ。榊取素彦が県令となる群馬県を中心に物語が展開。しかし、明治9年の萩にかかわる名場面が残っている。

一つは「留魂録」。伝馬町の獄の牢名主の沼崎吉五郎が、島流しとなった三宅島から戻り、松陰先生から託された遺書「留魂録」を塾生の神奈川県令野村靖に手渡す場面。もう一つは「萩の乱」。版籍奉還、徴兵令以降、各地で不平士族の蜂起が続発。萩でも塾生をも巻き込み大惨事となる。そして最後の一つは、松陰先生の形見の短刀。群馬の絹商人新井領一郎が絹取引の交渉に渡米する折に、寿が「兄松陰の見果てぬ夢をあなたに託します」として短刀を手渡す。

名場面を経て、ドラマは間もなく撮影が終了しようとしている。大河ドラマ館を見学されていない方は、ぜひ来館されるようお勧めします。

萩市美術展

●議長賞 岡田 泰^{やすし} (椿東)
立体 「淡青釉鉢」



●教育長賞 中村 正^{ただし} (山田)
写真 「俺の空」

●萩美術協会会長賞 倉重洋子^{ひろこ}
(江向) 平面 「山すそを洗う
せせらぎ」

●議長賞 波多野綾音^{はだのあやね} (椿東
小5年) 平面 「子牛」

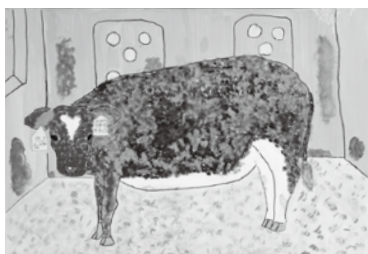

●教育長賞 恩村 瑠^{るい} (川上
小6年) 平面 「夏休みに行っ
た思い出の日光東照宮」

●萩美術協会会長賞 山中彩耶^{さや}
可^か (萩西中3年) 書 「松下村塾」

10月3日から11日まで、市民館で「第11回萩市美術展」を開催しました。平面、立体、書、写真の4部門に896点(高校生・一般の部93点、小・中学生の部803点)の応募があり、9月24日の審査会で、165点の入賞作品が決まりました(出品総数は、招待作家の36点を加えた932点)。



藤田扇舟^{せんしゅう} (椿東)

改めて松陰先生の偉大さを感じながら、萩に生まれてよかったという気持ちを込めて書きました。

講評/強い線でおおらかに表現され、白い紙面に印象的な黒で鮮烈に書き進め、明るく広がりのある作品

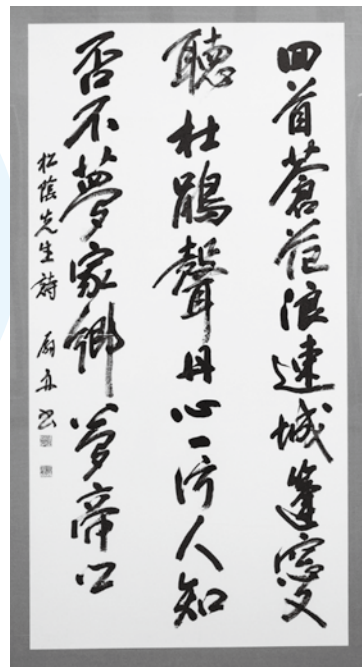

書 「松陰先生詩」

高校生・一般の部
市長賞



上領宏崇^{ひろたか} (明倫小4年)

「栄」の5画目が他と重ならないように意識して細くし、また「光」は最後の画を力強く書きました。

講評/力強く、かっちりとした筆づかいで隙がなく、真摯な態度で打ち込んだようすがよくわかる作品

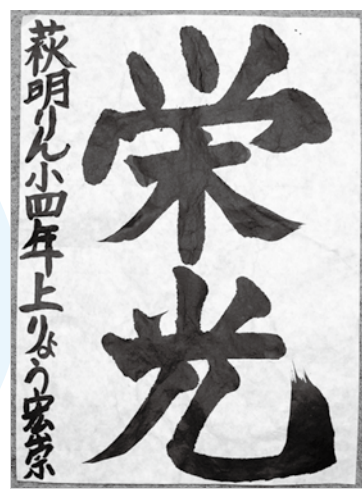

書 「栄光」

小・中学校の部
市長賞

市長賞・議長賞作品の
地域巡回展示を開催

■須佐公民館

11月1日(日)～5日(木)
午前9時～午後3時

■旭活性化センター(佐々並公民館)

11月22日(日)
午前9時30分～午後3時

萩が生んだ洋画家 特別展「水沼兼雄展」

9月18から22日まで、市美術展特別展「水沼兼雄展」が開催され、市民等から募集した絵画54点が展示されました。水沼さんの作品がこれほど多く展示されるのは初めてとあって、多くの観客が、萩を描いた風景などの作品に見入っていました。



国指定名勝および天然記念物「長門峡」

紅葉の名所として知られる、国指定の名勝および天然記念物「長門峡」が、広く知られるようになったのは、明治から大正の初めに日本画壇で活躍した、江向出身の高島北海（1850～1931）が取り上げて紹介をしたことに始まります。

高島北海とは

北海は日本人初の地質図を描いた人物で、兵庫県生野鉱山でフランス人技師からフランス語と地質学を学びます。植物学も学び、農林分野の技官として、フランスのナンシーに留学中、日本画を紹介、アールヌーボー運動に影響を与えます。離職後、画家となり日本画壇で名を成しました。晩年、優れた自然景観を保護したいという思いから、「長門峡」を天然記念物の指定を受けるために尽力。

一方で、長門峡の開発等に当たり、自分の画を売り、その売上金のすべてを地域住民主体で立ち上げた保勝会（ほしょうかい）に寄付して、観光開発や探勝道の整備に寄与しました。また、同じような

長門峡（紅葉橋）

活動を「須佐湾」でも行いました。地質遺産を学び、守り、時代に伝えていく北海の活動

長門峡の成り立ち

は、「教育・保全・地域振興」に取り組む「ジオパーク」の運動に重なります。

北海が名付け親でもある長門峡は、約1億年前の日本列島がまだない時代に、アジア大陸の東の端で起こった激しい火山活動で噴出された火砕流（高温の火山ガスや火山灰、火山礫などの流れ）が1000mを超える厚さでたまっていた場所です。厚く積もったものが高温を保っていたため、溶結凝灰岩と呼ばれる岩石となりました。溶岩と同じようにゆっくり冷え固まったため、長門峡の切り立った崖には、柱状節理となった場所もあります。

このときのマグマや火砕流の出口は一つの噴火口ではなく、円形に並んだ割れ目でした。地下の浅いところにできた大きなマグマだまりから、粘性の高いマグマが、大規模な火砕流、火山弾や火山灰となって噴出し、降り注ぎました。大量のマグマが出た後の大きな空洞は崩れ、佐々並を中心に長径20km、短径15kmにわたる大きなカルデラ（コールドロン＝火山構造性陥没地）ができました。

問い合わせ

企画政策課ジオパーク推進室

（21・7765）

ねんりんピックおいでませ！山口2015

マラソン交流大会 出場者へ応援を！

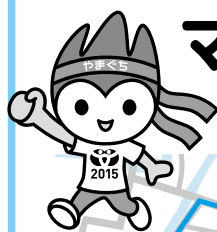

10/18
(日)



萩市民秋季ソフトボール大会

9月27日、10月4日に萩スポーツ広場で開催され、1部（年齢制限なし）13チーム、2部（40歳以上）10チームが参加しました。



1部優勝 明木チーム（2連覇）



2部優勝 後小畑チーム（3連覇）

世界遺産「明治日本の産業革命遺産」を学ぶ

10月3日、萩博物館で、世界遺産登録記念企画展「明治日本の産業革命遺産と萩」に合わせて、有馬学^{ありまなつ}福岡市博物館長による、『明治日本の産業革命遺産』の過去・現在・未来」と題した特別講座が開催されました。

講演では、誰にでも通じる普遍的なストーリーが登録に必要なと紹介。日本には西欧技術を受け入れ、使いこなすことができる基盤があつたが、萩の資産こそ、その試行錯誤の時代を語るうえで重要なものと説明。また、非西欧世界で最初の産業化・工業化を果たしたことが世界遺産に登録された最大の



ポイントであることなど、分かりやすい解説に、約70人の聴講者は興味深く耳を傾けていました。



有馬学さん

ここ掘れ、お宝だ 相島で「いも掘りフェスタ」

9月27日、相島で「2015いも掘りフェスタ」が行われ、市内外の親子など130人が楽しめました。石積みの上に広がる畑で掘り始めると、粘土質の肥沃な土から、ほくほく甘いことが評判のサツマイモの紅色の肌が現れ、立派な大きさのあまり取り出すのもひと苦労。「おやつは蒸しイモ」という男の子は、袋いっぱい収穫に大満足でした。

その後は釣りや遊覧船、サザエやイカのバーベキューで海の魅力も満喫。見送る島民のもてなしに、来年も参加したいという声が多く聞かれました。



大きなサツマイモをたくさん収穫

萩の食と農の情報発信基地「ふれあいらんど萩」

10月2日、JAあぶらんど萩のファーマーズマーケット「ふれあいらんど萩」がオープンし、大勢の買い物客でにぎわいました。これは、生産者が丁寧に育てた新鮮な野菜、果物、花、農産物加工品などを販売する場をつくり、生産者の所得向上と、担い手不足の解消を目指すものです。店内には、「超おいしい萩産米」コーナーや手作りパン、できたての惣菜などを取り揃えています。

JAあぶらんど萩の水津組合長は、「多くの方々に愛されるよう取り組んでいきたい」と話しました。



買い物客でにぎわう店内

山口県消防操法大会

2チームが準優勝

9月19日、山口県消防学校（山口市）で山口県消防操法大会・山口県女性消防操法大会が開催され、萩市から出場した明倫第1分団（基本操法・ポンプ車の部）と山田第1分団（応急操法・ポンプ車の部）が準優勝、須佐方面団女性団員（軽可搬ポンプ基本操法の部）が3位と好成績を収めました。



基本操法：ポンプ車の部／明倫第1分団

【後列左から】柴田敏行、寺山拓真、永田裕貴
【前列左から】中島法收、原田剛、吉村泰憲分団長、新谷 純



応急操法：ポンプ車の部／山田第1分団

【後列左から】田中準也、森本昌司、小野満男
【前列左から】佐世修美、石光洋文、小橋 明 分団長、藤津新也



軽可搬ポンプ基本操法の部／須佐方面団女性団員

【後列左から】矢田直江、吉田博子、村田記代
【前列左から】堀田美穂、田中光恵、金山滋美

全国大会優勝・入賞おめでとう

国民体育大会 / カヌー競技

(10月1日～4日 和歌山県)

国民体育大会（2015 紀の国わかやま国体）のカヌー競技で、足立和也さんがスラローム・カヤックシングル2種目で優勝し2冠を達成、高橋怜也さんがワイルドウォーター（スプリント）で優勝するなど、阿武川特設競技場を練習場ににする選手が活躍しました。

■成年男子 カヌースラローム・カヤックシングル（15 ゲート）優勝、（25 ゲート）優勝

足立 ^{かずや}和也（江向）

■成年男子 カヌーワイルドウォーター・カヤックシングル（スプリント）優勝、（1500m）準優勝

高橋 ^{りょうや}怜也（椿）

■成年女子 カヌースラローム・カヤックシングル（15 ゲート）3位、（25 ゲート）5位

岡崎 ^{はるか}遥海（萩商工高2年）

国民体育大会 / 卓球

(9月26日～30日 和歌山県)

■成年男子卓球（団体） 準優勝

監督 阿部 ^{かずみち}一道（椿東）

萩焼の伝統と技法を今に

9月19日から10月12日まで、渡辺蒿蔵旧宅で、「萩焼の伝統と技法を今に」が開催されました。萩焼の伝統、後継者の育成や技術・技法の向上などを目的に活動している伝統工芸士10人による展示会で、自慢の作品と日用の器1品ずつ、20点を展示。会場では、7月の萩焼制作体験教室で小学生が制作した萩焼も併せて展示されました。



秋の花いっぱいコンクール 受賞者が決定

9月8日から18日にかけて、萩市花と緑のまちづくり推進協議会が審査した結果、受賞者が決まりました。

◆学校花壇の部（応募23件）

【金賞】 椿西小学校

【銀賞】 明倫小学校 木間小・中学校

【銅賞】 大井小学校、大島小・中学校、弥富小学校

◆地域・職域団体の部（応募8件）

【金賞】 大島地区環境衛生組合（大島）

【銀賞】 八幡区自治会（上田万）
【銅賞】 高保福寿会（高佐下）、白水会館・しらみずクラブ（山田）

◆個人の部（応募3件）

【金賞】 柴田静江（須佐）

【銀賞】 佐々木輝雄（今古萩）

【銅賞】 原田好里（須佐）

◆ガーデニング・プランターの部（応募4件）

【金賞】 関屋俊文（椿）

【銀賞】 増野絹枝（椿東）

【銅賞】 萩西中学校



椿西小学校【学校花壇の部】
サルビア、ブルーサルビア、ポチュラカなど



大島地区環境衛生組合（大島）【地域・職域団体の部】
サルビア、ブルーサルビア、マリーゴールドなど

「萩・石見空港」の東京便をご利用ください！

萩・石見空港の東京便は、来年の3月26日まで、2便運航していますが、10月25日から、運航ダイヤが変更されます。2便化を継続していくためには、利用者数の拡大が必要です。東京への旅行はぜひ萩・石見空港をご利用ください。

10月24日まで

東京 出発	萩・石見空港 到着	東京 出発	東京 到着
10:55 ⇒	12:30	13:30 ⇒	15:00
16:00 ⇒	17:35	18:20 ⇒	19:50



10月25日～平成28年3月26日

東京 出発	萩・石見空港 到着	東京 出発	東京 到着
10:40 ⇒	12:25	13:10 ⇒	14:35
15:20 ⇒	17:05	17:45 ⇒	19:15

問い合わせ 観光課（25・3139）、益田市文化
交流課空港対策室（0856・23・0990）

萩市地域おこし協力隊 8人で活動中！

9月から、地域外の人材を地域社会の新たな担い手として受け入れ、定住・定着を促す「萩市地域おこし協力隊」（非常勤特別職）が、市全域・須佐・福栄地域で地域づくりの活動を行っています。10月1日に新しい隊員1人が着任し、8人体制での活動が始まりました。

■新任隊員の紹介

【市全域・まちづくり博物館推進課】

中野翔太（前住所：兵庫県玉塚市）

▽抱負「萩が世界に誇れる歴史や文化を、広く伝えられるように努力したい」

化を、広く伝えられるように努力したい」
■問い合わせ
企画政策課（25・3342）

職員の人事異動

10月1日付けで職員の人事異動を行いました。

【新規採用】 佃浩一郎（国民健康保険見島診療所長〔歯科担当〕）

【退職】 武居宏樹（国民健康保険見島診療所長〔歯科担当〕）

※課長級以上で、本務に異動があった職員のみ掲載しています。

2015 秋の地域 イベント情報

イベントの秋。各地域で魅力的なまつりが開催されます。
地域のイベントを楽しんでみませんか。

問い合わせ 企画政策課 (25・3342)

田万川
地域

平山台まつり

JA あぶらんど萩小川支所 ☎ 08387・4・0311

～まる果じり！平山台！！2015～

梨、リンゴ、ブドウなど秋の味覚を楽しめます。

- と き 10月17日㊥ 10:00～14:00
- ところ 平山台駐車場（雨天：小川果樹選果場）
- 内 容 果樹園めぐり、旬の果物試食・販売、弁当・そば等販売、ビンゴゲーム、もちまき、果物プレゼント（先着70人）など

旭
地域

農産物加工販売所 「つつじ」収穫大感謝祭

農産物加工販売所「つつじ」 ☎ 0838・55・5031

地元特産品が当たる福引きがあります。

- と き 10月25日㊥ 9:00～15:00
- ところ 農産物加工販売所「つつじ」
- 内 容 新米こしひかりの試食、地元農産物の販売、もちつき体験、猪肉入り芋汁など

旭
地域

道の駅まつり

道の駅「あさひ」 ☎ 0838・56・0278

地元特産品が当たる福引きがあります。

- と き 10月25日㊥ 9:00～15:00
- ところ 道の駅「あさひ」
- 内 容 新米こしひかりの試食、特産品販売、もちつき実演販売など

川上
地域

かわかみふるさとまつり

かわかみふるさとまつり運営委員会 ☎ 0838・54・2121

川上地域の秋の恒例イベントです。楽しい催しや農林産物等の販売もあります。

- と き 11月1日㊥ 9:30～15:15
- ところ 川上公民館およびその周辺
- 内 容 ○×クイズ、鮎のつかみどり、スギ丸太早切り競争、梅干しの種飛ばし競争、尻相撲大会、もちまきなど

川上
地域

長門峡もみじまつり

長門峡もみじまつり実行委員会 ☎ 0838・54・2964

ベストシーズンの秋の長門峡で美しい紅葉を満喫しませんか。

- と き 11月3日㊥㊦ 10:00～15:00
- ところ 長門峡竜宮淵駐車場
- 内 容 あゆのつかみどり、特産品販売、もちまき、阿武川太鼓「飛翔」演奏など

田万川
地域

江崎漁業さかなまつり

江崎漁業振興組合 ☎ 08387・2・0321

新鮮な魚を安く提供します。

- と き 11月3日㊥㊦ 9:30～12:30
(売り切れ次第終了)
- ところ 道の駅「ゆとりパークたまがわ」
- 内 容 鮮魚販売、地元漁師の伝統料理いわしの煮うり無料配布、活魚の試食、もちまきなど

むつみ
地域

むつみふるさとまつり

むつみふるさとまつり実行委員会 ☎ 08388・6・0211

むつみの秋をご堪能ください。

- と き 11月3日㊥㊦ 9:30～14:30
- ところ むつみ B&G 海洋センター前庭
- 内 容 ジャンボしし鍋 500 食無料、小・中学生による演技と歌のステージ、むつみ神楽、福引大会、もちまき、猪の焼肉など

須佐
地域

須佐ふるさとまつり

須佐公民館 ☎ 08387・6・2310

日本最大級のもちまき大会など、今年も元気に開催します。

- と き 11月3日㊥㊦ 9:15～15:30
- ところ 須佐総合事務所駐車場
- 内 容 地域団体ステージショー、噂の京太郎歌謡ショー、特産品販売、大ビンゴ大会など

福栄
地域

福栄ふるさとまつり

福栄ふるさとまつり実行委員会 ☎ 0838・52・0121

～世界遺産登録記念～

おいでませ たたらの遺跡 ふるさと福栄

- と き 11月3日㊥㊦ 9:30～15:00
- ところ 道の駅「ハピネスふくえ」周辺
- 内 容 歌謡ショー、大板山たたら太鼓、神楽舞の奉納、特産品の販売、もちまき、まつたけ汁、福引き抽選など

決算状況および 財政健全性に関する比率の公表

萩市の平成26年度の各会計の決算が確定しましたので、その概要についてお知らせします。

一般会計 決算概要

平成26年度の一般会計当初予算は、通年予算として364億5600万円です。スタートし、その後、大河ドラマ推進に関する事業や、地方への好循環拡大に向けた緊急経済対策に対応する事業など、6回の追加補正を行いました。その結果として、補正後の予算額は、歳入歳出ともに366億8675万円となり、これに平成25年度からの繰越明許費40億8240万円および事故繰越し5339万円を加えた最終予算額は408億2254万円です。予算規模としては前年度と比べ3億5417万円(0.9%)減少し、新市施行後最大であった昨年度に次ぐ予算規模となりました。

この最終予算額に対する決算額は、歳入が372億5441万円、歳出が362億8048万円となり、前年度と比べ歳入で9億6646万円(2.7%)、歳出で13億6532万円(3.9%)それぞれ増加し、新市施行後最大の決算規模となりました。

歳入から歳出を差し引くと収支は9億7393万円となり、これから

継続費^{ていじ}通次繰越の財源として253万円、繰越明許費の財源として4億8530万円、事故繰越しの財源として1億5870万円を平成27年度へ繰り越しており、これらの繰越財源の額を差し引いた実質収支は、3億2740万円の黒字となりました。

◆歳入の状況

歳入は、前年度に比べ9億6646万円増加しました。これは、萩市東部集中豪雨災害に伴う災害復旧事業の実施による国庫支出金および県支出金の増加や、経済対策に伴うがんばる地域交付金の受け入れによる国庫支出金の増加、学校施設耐震化事業、災害復旧事業、新清掃工場建設事業およびふるさと融資貸付事業などの大型事業の実施に伴う地方債の発行額の増加などが主な要因となっています。

また、自主財源である市税は、景気の緩やかな回復の動きがみられるものの、人口減少や地価下落などにより、法人市民税および軽自動車税を除き減少しました。

なお、市税のうち入湯税および都市計画税は目的税であり、都市計画事業など一定の事業の費用とするため課税されます。入湯税の決算額は4259万円は、平成26年度に実施

した環境衛生施設や観光施設の整備、観光の振興に要する経費に、都市計画税の決算額3億6439万円は、平成26年度に実施した公園事業、街路事業、公共下水道事業や過去の事業の実施時に借り入れた市債の償還に使われています。

◆歳出の状況

歳出は、前年度に比べ13億6532万円増加しました。これは、歳入の増加要因としてあげている萩市東部集中豪雨災害による災害復旧・復興関連事業の実施、萩・長門清掃一部事務組合の行う新清掃工場建設事業に伴う負担金事業、学校施設の耐震化事業、そして、ふるさと融資貸付事業により事業規模が拡大したことによるものです。

また、歳出を性質別で見ると、義務的経費のうち人件費(▲5967万円)および公債費(▲1億9254万円)は減少し、扶助費は増加(+2億3003万円)しています。投資的経費は、普通建設事業費は減少(▲15億9086万円)し、災害復旧事業費は大幅に増加(+16億1047万円)しています。その他、県工事負担金事業費等の減少により、投資的経費全体としては、減少(▲8551万円)しています。

平成26年度に実施した 主な事業

■ふるさと融資貸付事業(総務費)

8億200万円

トーフレ株式会社が、滋賀県と山口県の3工場を集約して、萩市に新工場を建設する事業に対し資金を貸し付け、地域振興に資する民間投資を支援

■旧萩藩校明倫館跡地(旧明倫小学校)保存整備事業(総務費)

2億7049万円

旧明倫小学校跡地の校舎棟を観光拠点・教育伝承・市民活動・資料展示の場として活用するための耐震診断、実施設計等を実施。併せて、駐車場と進入路を整備

■臨時福祉給付金給付事業(民生費)

1億7335万円

平成26年の消費税率引き上げに伴い、所得の低い方の負担を軽減するため、対象者に給付金を支給

■子育て世帯臨時特例給付金給付事業(民生費)

4744万円

平成26年の消費税率引き上げに伴い、子育て世帯の負担を緩和するため、対象者に給付金を支給

■新保育園(椿東保育園)整備事業(民生費)

2億3283万円

新川保育園と椿東保育園を統廃合し、市営住宅との合築(1階部分が

一般会計

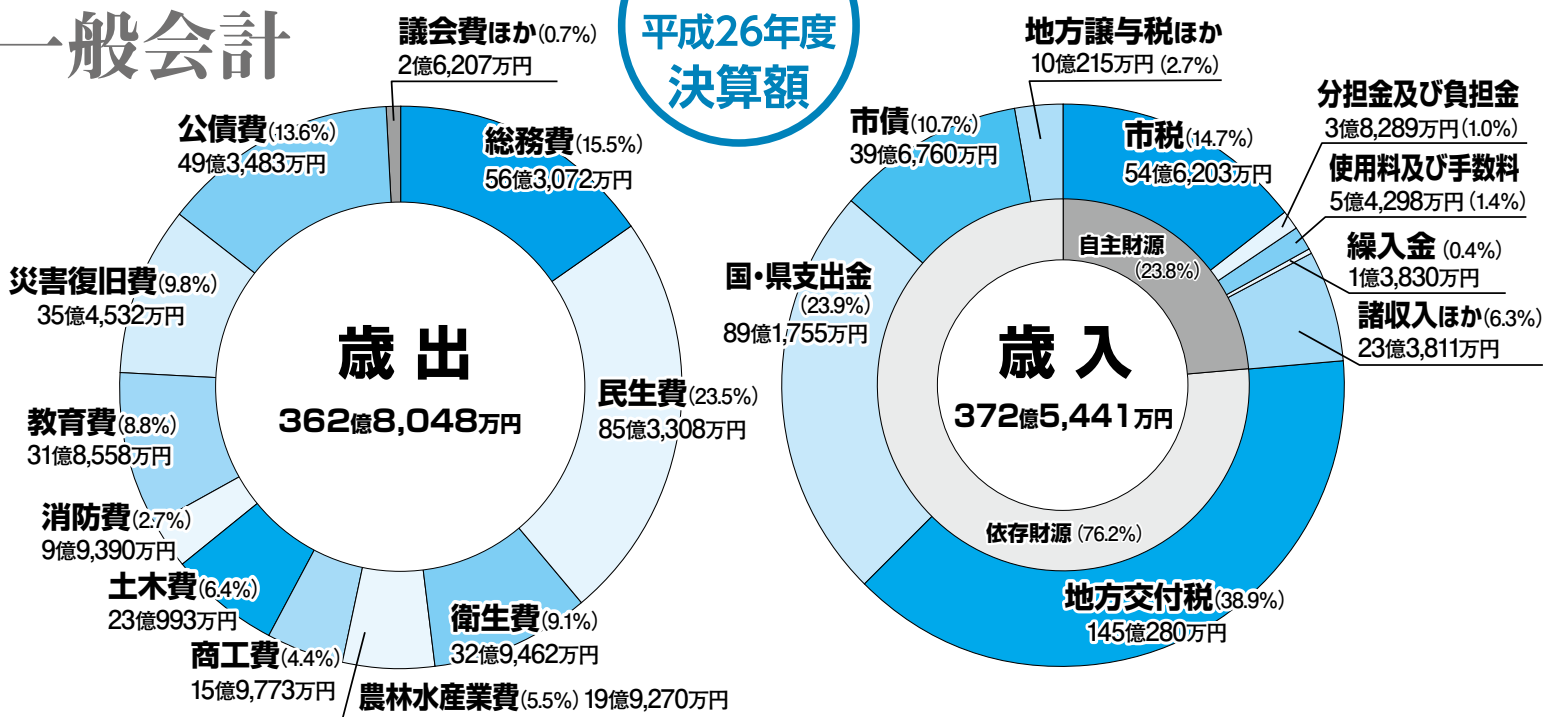

- 保育園）により、新保育園を整備

■萩・長門清掃一部事務組合負担金事業（衛生費） 9億443.9万円

萩・長門清掃一部事務組合に対し、新清掃工場建設に係る経費を負担。平成27年4月から供用開始
- 萩商港駐車場整備事業（商工費） 205.0万円

島しょ部からの農産物等の集出荷を効率化するため、上屋整備とフォークリフトの導入事業を支援
- 大河ドラマ推進事業（商工費） 2億288.7万円

大河ドラマ「花燃ゆ」の放送にあわせて大河ドラマ館を整備し、情報発信と観光客の受入体制の整備、誘客宣伝、販売促進事業等を実施
- 市道山の口線道路改良事業（土木費） 150.1万円

世界遺産登録へ向けた対応として、大板山たたら製鉄遺跡へのアクセス道路である市道山の口線の局部改良工事を実施
- 陶芸の村公園整備事業（土木費） 1億786.1万円

整備を進めている陶芸の村公園に管理事務所や展示広場、グラウンドゴルフ専用コースを整備
- 無田ヶ原口団地D棟整備事業（土木費） 5億785.5万円

無田ヶ原口団地に、保育園と合築となる市営住宅を整備
- 私立学校施設整備補助事業（教育費） 696.0万円

私立学校の教育振興のため、萩光塩学院が実施した屋内運動場の耐震化事業に対して支援
- 小中学校耐震化事業（教育費） 7億294.7万円

校舎（越ヶ浜小、椿東小、白水小、見島小中、多磨小、むつみ小、明木小中、大井小中）、屋内運動場（多磨小、明木小中、大井小中）について、補強計画・実施設計や耐震補強工事、新築工事等を実施
- 須佐保育園災害復旧事業（災害復旧費） 1億661.0万円

萩市東部集中豪雨災害により被災した須佐保育園を旧奈古高等学校須佐分校グラウンドに移転し、新保育園を整備
- 農業施設災害復旧事業（災害復旧費） 9億251.6万円

萩市東部集中豪雨災害により被災した農地と農業用施設の災害復旧工事を実施
- 土木施設災害復旧工事（災害復旧費） 19億136.7万円

萩市東部集中豪雨災害により被災した公共土木施設の災害復旧工事を実施

会計名	市債残高
一般会計	309億4,499万円
国民健康保険（直診勘定）	2億7,068万円
簡易水道	14億4,966万円
公共下水道	67億3,573万円
特定環境保全公共下水道	3億475万円
農業集落排水	29億7,408万円
漁業集落排水	17億5,460万円
林業集落排水	734万円
特定地域生活排水	8,758万円
個別排水	4,596万円
合 計	445億7,537万円

平成27年5月31日現在

市債残高の状況

市債とは、道路や下水道などの公共施設の建設など、一時的に多くの資金を必要とする場合に認められる長期借入金のこと、その借入金を元利償還という形で長期間（3年）30年程度にわたって返済することにより、世代間の住民負担を公平にする役割を果たしています。

全会計の市債残高の合計額は、前年度に比べ10億316.4万円減少し、合併年度の平成16年度末に比べ約23.5億円減少しています。

一方で全会計の基金残高（現物含む）は、平成26年度末で14.4億964.2万円となり、平成16年度末に比べ約34億円増加しています。

会計名	歳入		歳出	差引
		うち一般会計繰入金		
土地取得	2億8,485万円	0	2億8,485万円	0
国民健康保険 (事業勘定)	76億3,057万円	5億2,377万円	75億2,763万円	1億294万円
国民健康保険 (直診勘定)	6億9,602万円	1億4,610万円	6億9,602万円	0
休日急患診療	9,582万円	5,240万円	9,582万円	0
後期高齢者医療	8億4,586万円	2億7,248万円	8億3,088万円	1,498万円
介護保険	65億4,130万円	10億9,222万円	64億4,633万円	9,497万円
簡易水道	3億6,128万円	1億1,925万円	3億6,128万円	0
公共下水道	13億8,073万円	5億1万円	13億8,073万円	0
特定環境保全公共下 水道	8,483万円	1,325万円	8,483万円	0
農業集落排水	5億2,053万円	3億2,404万円	5億2,053万円	0
漁業集落排水	5億1,092万円	2億3,735万円	5億1,092万円	0
林業集落排水	202万円	152万円	202万円	0
特定地域生活排水	3,945万円	3,067万円	3,945万円	0
個別排水	957万円	713万円	957万円	0
駐車場	777万円	0	777万円	0
合 計	190億1,152万円	33億2,019万円	187億9,863万円	2億1,289万円

特別会計
決算概要

15ある特別会計の決算状況は左表のとおりです。各会計とも収支は、0または黒字となりました。

◆各特別会計の状況

簡易水道事業および下水道事業は、公営企業会計であるため、事業

に必要経費を主に使用料等の収入でまかなって住民サービスを提供するものです（一部、繰出基準による一般会計の義務負担があります）が、収入が不足するため、一般会計から多額の繰入れを行っています。

■問い合わせ
財政課（25・3469）

●健全化判断比率（4指標）

- ①実質赤字比率 一般会計の赤字の程度を示す指標で、赤字の場合に表示
- ②連結実質赤字比率 一般会計の実質赤字額に全会計の赤字額を合算し、市全体の赤字の程度を示す指標で、赤字の場合に表示
- ③実質公債費比率 借入金の返済額の大きさを、財政規模に対する割合で表示
- ④将来負担比率 借入金など現在抱えている負債の大きさを、財政規模に対する割合で表示

「地方公共団体の財政の健全化に関する法律」に基づき、地方公共団体の財政の健全度を計る「健全化判断比率（4指標）」と「資金不足比率」の状況をお知らせします。

「健全化判断比率」は、下表のとおりで、いずれの数値とも早期健全化基準を下回っています。

「資金不足比率」についても、公営企業の各会計とも資金不足は生じていません（表は省略）。

健全化判断比率	H27年度 公表比率	H26年度 公表比率	H25年度 公表比率	H24年度 公表比率	早期健全化 基準	財政再生 基準
①実質赤字比率	—	—	—	—	12.5%以上	20.0%以上
②連結実質赤字比率	—	—	—	—	17.5%以上	30.0%以上
③実質公債費比率	10.3%	10.8%	10.8%	11.4%	25.0%以上	35.0%以上
④将来負担比率	20.4%	49.0%	45.9%	48.1%	350.0%以上	

※各年度の公表比率は、公表年度の前年度決算に基づく数値です。①②は、萩市の各年度の決算の実質収支が黒字であること、および、その他の会計で資金不足が生じていないため、「—」と表示しています。

公表
関する比率の
財政の健全性に

どちらの比率からみても萩市の財政は健全段階にあると言えます。

詳しい内容は、市役所本庁の市政情報コーナー、各総合事務所地域振興部門または萩市ホームページで見ることができます。

■問い合わせ
財政課（25・3469）

萩市水道事業会計

水道は、私たちの暮らしに欠くことのできない大切な施設です。平成26年度の決算状況は、地方公営企業会計に新たな会計基準が適用され、特別損失として退職給付引当金を一括計上したことなどに伴い、収益的収支差額は263万円、消費税等の影響額を除いた純損益は589万円の純損失となりました。

建設改良事業については、上水道では堀内・無田ヶ原地区等で配水管等の整備改良工事を実施し管網の整備に努めました。また、上野配水池等の流量計の更新工事や、大井配水系通信機器の更新工事等の施設の改良を行いました。



簡易水道では、平成24年度から実施してきた見島送水管布設替工事が完了しました。

市では、経営の健全化を図るため、より一層、効率的な財政運営に努めます。

引き続き、良質で安全な水を確保し、健康で文化的な生活を送れるよう取り組んでいきます。

■問い合わせ
水道管理課（25・33390）

収益的収支

水道料金 6億919万円
他会計負担金等 7,542万円
その他 9,843万円
収入＝7億8,304万円

施設維持管理費等 4億1,767万円
支払利息 5,423万円
減価償却費 2億2,830万円
特別損失 8,021万円
収支差額 263万円
支出＝7億8,041万円

資本的収支

企業債 6,890万円
他会計負担金等 3,199万円
不足額1億3,567万円は、損益勘定留保資金等で補填
収入＝1億89万円

上水道建設改良費 9,541万円
簡易水道建設改良費1,405万円
上水道企業債償還金 6,824万円
簡易水道企業債償還金 5,886万円
支出＝2億3,656万円

萩市病院事業会計

市民病院は、平成12年4月の開院以来、丸15年が経過しました。平成26年度は、入院患者数が延べ3万1722人、外来患者数が延べ6万5195人で、この結果、決算状況は収益的収支で5億2083万円の収支不足を生じ、消費税等の影響額を除いた純損失は5億2249万円となりました。

大幅な赤字が生じた理由としては、地方公営企業会計基準の見直しが行われ、特別損失として4億331万円を計上したことや消費増税の影響などがあげられます。救急車による搬入患者数は675人と前年度から22人増加、手術件数についても510件と前

年度に比べ35件増加しました。設備投資については、ベッドサイドモニタ（生体情報モニタ）、大腸ビデオスコップ等の医療機器を更新しました。引き続き、県の保健医療計画に公の役割として記載されている「急性心筋梗塞に対する急性期医療」の機能や、「がん治療」「糖尿病治療」「救急医療」「へき地医療」「小児医療」など地域で求められる役割を担い、萩保健医療圏で唯一の公立病院として、住民の福祉増進に寄与できるよう取り組んでいきます。

■問い合わせ
萩市民病院（25・1200）

収益的収支

診療収入等 22億684万円
補助金 4億9,554万円
その他 3,526万円
収支差額 5億2,083万円
収入＝27億3,764万円

診療材料・医療機器保守等 24億677万円
支払利息 6,507万円
減価償却費等 3億8,332万円
特別損失 4億331万円
支出＝32億5,847万円

資本的収支

企業債 4,120万円
出資金 1億583万円
不足額2億2,355万円は、損益勘定留保資金等で補填
収入＝1億4,703万円

企業債償還金 3億2,772万円
建設改良費 4,286万円
支出＝3億7,058万円

ちなみにワタクシもテニス肘 なんですけどね

今回は、**腱付着部症**の一つである
テニス肘（上腕骨外側上顆炎）につ
いて述べようと思います。

はじめに！

テニス肘は、肘の外側に疼痛を訴
える頻度の高い疼痛性疾患です。成
人において、100人に1〜3人の
頻度で見られます。消炎処置・スト

レッチ・装具治療等での治療もしく
は無処置でも自然治癒しうる病気で
もあります。しかし、社会的背景も
あり10〜20%は症状が改善せず難治
化する例もあります。

どんな時に痛みが！

手関節を反らす際に作用する筋群
のなかの、特に短橈側手根伸筋の起

どうしたらいい！

①適切な休養

日常生活（仕事・スポーツ）にお
いて可能な限り痛みを生じる動作を
回避しましょう。

例えば、急な握り動作を避ける、
物を持つときは脇をしめて手のひら
が上を向くようにします。

②筋の柔軟性の回復

筋が緊張状態となつていますので、
柔軟性を取り戻すためマッサージ
・ストレッチングを行います（写
真参照）。

③薬物療法

消炎鎮痛剤を内服または貼付しま

始部（肘外側）の腱付着部炎といわ
れていますので、その筋を作用させ
る動作、日常ではたとえばタオルを
絞る、ほうきで掃く、物を持ち上げ
るなどの動作で肘外側に痛みを生
じます。

す。

④装具療法（テニスエルボーバンド）
筋腹を圧迫することで筋の過剰な
運動を制限し、腱付着部にかかる負
担を減らします。作業時の疼痛の軽
減効果が期待できます。

⑤注射療法（ステロイド局所注射な
ど）

炎症・疼痛が強い際の短期的な疼
痛緩和に効果があります。

それでも、ダメなら・・・

前記のように保存治療を半年以上
行っても症状が改善しない場合に
は、手術適応となります。通常切開
展開下の手術、または関節鏡を用い
た手術があります。いずれも良好な
改善効果が得られますが、スポーツ・
重労働復帰には3、4カ月は必要で
す。

身に覚えがあれば、整形外科の先
生にご相談を。

マッサージ・ストレッチ



萩市民病院

医師：桑原 嘉一
専門：整形外科

HAGI 情報 案内板

お知らせ



空家等の実態調査を実施します

市では、空家等対策の推進に関する特別措置法の施行に伴い、市内全域の空家等の実態を調査します。ご理解とご協力をお願いします。

調査内容

空家調査員が公道から外観目視により空家と思われる建物等を調査し、写真撮影を行う。

■調査期間 10月20日～平成28年1月20日

■調査委託業者 ゼンリン山口営業所

※調査員は調査員証を携行し

ています。

お問い合わせ

都市計画課 (25・3647)

総合窓口へ受付番号発券機を導入

市役所総合窓口コーナーでは、10月15日から「①証明等発行業務」、「②住民・戸籍異動届出業務」、「③国保・後期高齢保険、国民年金、子育て関係業務」のボタンを押すと番号札が発券される、受付番号発券機を導入します。

受付内容で番号を分けることにより、窓口の順番を詳しくお知らせすることができるようになります。

お問い合わせ

市民課 (25・3400)

問い合わせ
電話番号(代表)

本庁	0838-25-3131
川上総合事務所	0838-54-2121
田万川総合事務所	08387-2-0300
むつみ総合事務所	08388-6-0211
須佐総合事務所	08387-6-2211
旭総合事務所	0838-55-0211
福栄総合事務所	0838-52-0121

大腸がん検診の容器配布

大腸がんは、がんの中で死亡数が女性1位、男性3位ですが、萩市での検診受診率は全国平均より低い傾向にあります。

市では受診を促進するため、未受診の方に検診容器を配布します。

■配布期間 11月4日～12月7日

■配布場所 健康増進課、各総合事務所

■対象者 今年度大腸がん検診未受診の40歳以上の方(社会保険本人を除く)、無料クー



エコプラザ・萩情報

(24・5300)

○不用品活用銀行

■おゆずりします

自動あんま機、電話機の台、ベビーベッド、木製ワンタッチハイチェア(テーブル付)、女児の服(100～110cm)、DHV(デジタルハイビジョン)のカラーオケソフト、ひな人形(棚無し)、チャイルドシート

■おゆずりください
糸紡ぎ機、CD(演歌)、チャイルドシート、シングルベッド、テレビ、MDプレーヤー、洗濯機、自転車(大人用・子供用)、炊飯器(5合用)

ポン券対象の方
■持参品 がん検診等受診はがき、健康保険証・無料クーポン券
※今年度41・46・51・56・61歳の方には無料クーポン券を送付しています(再発行可)。
健康増進課(26・0500)、各総合事務所市民窓口部門

お問い合わせ

健康増進課(26・0500)、各総合事務所市民窓口部門

◆登録は3カ月間。登録者と直接交渉していただきます。希望者は、エコプラザ・萩へご連絡ください。成立した場合や登録を取り消される場合もご連絡ください。

◎リサイクル講座

○バーナーワーク講座

■とき 11月1日(日) 午前10時～正午

■内容 ガラス棒を溶かし、トンボ玉をつくる

■定員 10人程度

■参加料 100円(材料費別途)

◎休館日 毎週水曜日、毎月第2木曜日



お知らせ



ふるさと寄付お礼の品 提供・発送事業者の追 加募集

市では、ふるさと寄付のお礼として、萩市の特産品を送っています。

多くの寄付が寄せられているため、お礼の品の提供・発送にご協力いただける市内事業者を追加募集します。

■事業者の要件 次のすべてに該当すること

- ・萩市内で製造、加工、販売等を行っている
- ・受注後、速やかに発送手続きができる
- ・市税等の滞納がない
- ・代表者等が、暴力団の構成員等でない

■募集するお礼の品 次のすべてに該当すること

- ・萩市の特産品として広く認められているもの
- ・萩市のPRにつながるもの
- ・4000円相当の品（消費税込み、送料別）

※お礼の品の費用は、市が負担。

■募集期間 10月19日（月）～30日（金）

■申込方法 企画政策課備え付けの応募表・誓約書（萩市ホームページからダウンロード可）、会社・商品等のパンフレットを郵送（必着）、持参し、お礼の品の画像データをメール

①申し込み

〒758-8555 萩市企画政策課（25・3102、メール kikaku@city.hagi.lg.jp）

女性のがん休日検診

市では、5月から医療機関で個別の検診を行っています。が、平日に検診を受けられない方のため、休日に検診を実施します。この機会にぜひ、受診をお願いします。

■とき 11月1日（日）午前

8時30分～10時受付（要予約）

■ところ 萩市保健センター

■内容 子宮頸がん検診・乳がん検診

■対象者 国民健康保険の方、社会保険被扶養家族の方、今年度子宮頸がん・乳がん検診無料クーポン券対象の方

■持参品 健康保険証、がん

検診等受診はがき、個人負担金、無料クーポン券

①申し込み

10月29日までに、健康増進課（26・0500）へ

地籍調査実施地区（大井）の登記が完了

市では、市民の貴重な財産である土地を調査する「地籍調査」を計画的に進めています。平成24年度に地籍調査（一筆地調査）を行った区域の登記が完了しました。

■完了地区 大井羽賀

■地籍調査とは

法務局の土地登記簿と備え付け地図に記録されている、地番・地目・面積が実際の土地と異なる場合があるため、新しく正確な地図・記録（地籍図・地籍簿）を作ること。

①問い合わせ

用地課（25・9790）

国勢調査の調査票の提出はお済みですか？

現在、全国一斉に平成27年国勢調査が実施されています。インターネットでの回答がなかった世帯に、9月下旬

に調査員が紙の調査票の配布を行っています。調査票の提出は、10月7日までとなっていますが、調査票の提出が済みでない場合は、速やかに調査員に提出するか郵送で提出をお願いします。

なお、10月17日までに、調査票の提出が確認できない世帯については、10月18日～20日の間に「調査票の提出の最終確認について」という督促状を配布します。正確な統計を取るために、調査へのご協力をお願いします。

■お願い インターネットでの回答後、世帯の異動等で内容に変更があった場合は、10月20日までに修正をお願いします。

■調査票の審査 国勢調査指導員が、皆さんから提出された調査票の記入内容を確認します。記入漏れ等があった場合には、次の電話番号から各世帯に電話で確認します。で、ご協力をお願いします。

（21・7744、25・3431、25・3690）

■注意事項 国勢調査を騙り、個人情報等を聞き出そうと

する事案が萩市で発生しました。国勢調査員は、顔写真入りの国勢調査員証と従事者用腕章を身に付けています。特に、国勢調査では、年金の有無、取り引きのある金融機関、預貯金の額などお金に関することをお聞きすることはありません。

また、国勢調査員には、守秘義務があり、調査内容の秘密は保護されます。

①問い合わせ

企画政策課統計係（25・3431）

土砂災害特別警戒区域の縦覧

田万川・むつみ・須佐・福栄地域で、土砂災害防止法に基づき基礎調査が終了したことから、平成28年1月に発表予定の土砂災害特別警戒区域の縦覧を実施します。

なお、土砂災害特別警戒区域に指定されると宅地建物取引における措置や特定の開発に対する制限、建築物の構造規制・建築確認などが必要になります。

■縦覧地区 田万川・むつみ・

須佐・福栄地域

■縦覧期間 10月15日(木)
〜平成28年1月(予定) (土・
日曜日、祝日を除く)

■縦覧場所 萩土木建築事務
所、土木課、対象となる各総
合事務所・各支所

①問い合わせ

萩土木建築事務所(22・00
43)、土木課(25・385
8)、各総合事務所地域振興
部門

紅葉を楽しむ長門峡無
料シャトル便の運行

紅葉シーズン中、土・日曜
日、祝日限定で萩阿武川温泉
から長門峡竜宮淵間の無料
シャトル便を運行します。国
の名勝に指定されている「長
門峡」の美しい溪谷や「萩・
長門峡観光遊覧船」で紅葉を
楽しませるか。

※萩バスセンターから萩阿武
川温泉までは、路線バスをご
利用ください。

■運行日 11月1日〜23日の
土・日曜日、祝日

※大雨等の荒天時は運休。

①問い合わせ

川上総合事務所産業振興部門

(54・2121)

	萩阿武川 温泉	民俗資料館	萩・長門峡 観光遊覧船	長門峡 温泉	長門峡 竜宮淵
行き	9:50 → 14:00	9:54 → 14:04	9:55 → 14:05	10:15 → 14:25	10:20 → 14:30
帰り	11:10 ← 15:50	11:06 ← 15:46	11:05 ← 15:45	10:45 ← 15:25	10:40 ← 15:20

※竜宮淵と道の駅「長門峡」(山口市)間は、有料(大人1,000円、子ども500円)のシャトルバスが運行されます(11月1日〜23日)。

中小企業勤労者共済制
度「ハートピア共済」

中小企業で働く勤労者の生
活の安定と福祉の向上を目的
に、県下全域にわたって実施
されている共済制度です。

少ない掛金で、死亡・障がい・入院・住宅災害等の不測の事態に対して幅広い内容で保障し、さらに結婚・出産・銀婚・小中高校入学の祝金も

給付します。

また、全国宿泊施設利用料、人間ドック等の受診料、国家資格試験等の受験料の一部助

■掛金と加入年齢

型種	月掛金(1人)	加入年齢
1型	450円	満15歳以上満65歳未満
2型	900円	
3型	1,500円	
4型	2,000円	満15歳以上満50歳未満 (満55歳になるまで継続加入可)
高齢者型	450円	満65歳以上満71歳未満
ファミリー型	500円	満15歳以上満65歳未満 (子どもは0歳以上満25歳未満)

■給付額の例

給付事由	1型の場合	4型の場合
死亡・ 重度障がい	80〜 240万円	350〜 1,300万円
入院(1日)	500〜 2,000円	2,000〜 8,000円
通院治療(1日)	750円	3,000円
住宅災害 (風水害・全壊)	15万円	60万円

成等の会員特典もあります。

■加入のメリット

・共済だから安心
・年齢や性別にかかわらず掛金は一律

・高齢者・家族も加入可能

※平成27年6月1日以降の入
院について、1日目からの入
院給付開始となりました。

※事業主が従業員の共済掛金
を負担された場合、税法上損
金または必要経費として算入
できます。

※1〜4型に加入された方の
配偶者、子どもはファミリー
型にも加入できます。

①問い合わせ

商工振興課(25・3583)

高速インターネット
サービス開始について

地域による情報通信格差を
是正するため、インターネット
ト高速化支援事業により萩
ケーブルネットワークのサー
ビスエリアである田万川・須
佐地域と三見・大井・木間地
区で下り最大100Mbps
の高速インターネットサービ
スを開始します。

■開始時期(予定)

▽田万川・須佐地域 11月1
日から

▽三見・大井・木間地区 12
月1日から

■サービス名 プレミアム
100

■料金 月額5500円(税
別)

①問い合わせ

萩ケーブルネットワーク
(25・7400)

自動車利用に関するア
ンケート調査への協力を

国土交通省では、現在の交
通実態を把握し、住み良いま
ちづくりや将来の道路計画の
基礎資料とするための調査を
実施します。

10月中旬から11月下旬にか
けて調査票が郵送されますの
で、ご協力をお願いします。

■調査対象 県内から無作為
に選ばれた約4万5000台
の車の所有者

①問い合わせ

山口県自動車起終点調査サ
ポートセンター
(0120・51・9811)

お知らせ



コミュニティ用品等を貸し出します

自治総合センターの宝くじの収益金で行われるコミュニティ助成事業により、相島町内会では次の備品を整備しました。

今後、地域行事等で活用するほか、貸し出しも行います。

▽移動用放送設備、▽イベント用テーブル（長机、座卓）

①問い合わせ

相島町内会（25・8600）

募集



萩海運の委託職員

■募集人員 1人

■業務内容 乗船券の販売、貨物の受付ほか

■勤務場所 萩海運本社（東浜崎町）

■待遇 委託料等は会社規定による

■選考方法 面接（随時）

■申込方法 市販の履歴書（写真貼付）を郵送、持参

②申し込み

〒758・0024 萩市東浜崎町139・1 萩海運（25・2040）

萩市職員募集（市民病院臨床工学技士）

■募集職種 臨床工学技士

■募集人員 1人

■受験資格 昭和55年4月2日以降に生まれ、臨床工学技士免許を有する方、または平成28年3月実施の臨床工学技士国家試験に合格し当該免許を取得する見込みの方で、萩市内に居住できる方

■募集期間 10月15日～11月13日

■試験日 12月13日（日）

■試験会場 萩市民病院

■試験内容 専門試験、個人面接

■採用予定日 応相談（見込者については平成28年4月1日）

■申込方法 ①受験申込書（写真を貼付）、②受験票（切手を貼付）、③最終学校卒業（見込）証明書、④最終学校成績証明書、⑤臨床工学技士免許証の写し（取得者のみ）を郵送、または持参

※募集要項、受験申込書、受験票は、総務課人事係に請求、または萩市ホームページからダウンロードできます。

※郵送で提出の場合は、封書に「職員採用試験提出書類在中」と朱書きし、郵便書留で送付。

※持参の場合は、募集期間中の午前8時30分～午後5時15分（土・日曜日、祝日を除く）。

〒758・8555 萩市総務課人事係（25・1239）

川上探訪ツアー ～秋の紅葉巡り～

秋の紅葉シーズンを迎えた長門峡を散策します。

■とき 11月13日（金）午前8時45分～午後4時（市役所本庁正面玄関に集合）

■内容 長門峡散策（山口市阿東側から川上方面へ）、萩・長門峡観光遊覧船

■対象者 市内在住で長門峡遊歩道を歩ける方（約5km）

■定員 20人（先着順）

■参加料 2000円（昼食代含む）

■申込期間 10月19日～30日

③主催・申し込み

川上総合事務所地域振興部門（54・2121）

ゴキブリだんご作り

■とき 10月28日（水）午前10時～11時

■ところ 中央公民館

■内容 ゴキブリ退治に効果のある玉ねぎを使った団子作り

■参加料 300円（材料代）

■主催 萩消費生活研究会

■申し込み 10月22日までに、消費生活センター（25・0999）へ

明るく楽しい介護川柳

11月11日は介護の日です。萩市社会福祉協議会では、介護の中でふと感じる気持ちや思わず笑ってしまったり幸せを感じたりする思いなどを詠った川柳を募集します。

■部門

・ジュニアの部（市内の小中学生）

・一般の部（市内在住、通勤・通学している方）

■表彰 平成28年1月31日の第6回高齢者虐待防止研修会で表彰

■主催・申し込み 10月29日までに萩セミナーハウス

で表彰

■応募方法 12月11日までに、任意の用紙に1人2句まで（自作で未発表のもの）と、住所、氏名・ふりがな、電話番号、学校名と学年（ジュニアの部のみ）を記入し持参、郵送、FAX

④主催・申し込み

〒758・0041 萩市江向356・3 萩市社会福祉協議会（22・2289、FAX22・2026）

萩セミナーハウス 自然体験「秋がいつぱい！」

秋も深まった休日、ネイチャーゲームなどの自然体験をしませんか？

■とき 10月31日（土）午前10時～午後2時

■ところ 萩セミナーハウス（堀内）

■内容 ネイチャーゲームとダッチオーブンでの食事作り

■定員 25人（先着順）

■参加料 1人600円、親子ペア1000円（材料費等）

■主催・申し込み 10月29日までに萩セミナーハ

ウス(21・7501、FA
X21・7666)へ

講演・講座

萩東中公開講座

そつだ!東中へ行く

今年で3回目となる大好評の公開講座です。

■とき 11月29日(日) 午後2時40分〜4時

■ところ 萩東中学校

■内容 合唱・フラダンス・

ネイルアート・フラワーレ

ンジメント・萩世界遺産・火

山・子育て・ニュースポーツ・

萩の魚等の全11講座

■対象者 市内在住の方

■定員 各講座20人程度(先

着順)

■参加料 無料(実習費がか

かる講座は個人負担)

※詳しくは、萩東中ホームペ

ージ(<http://edu.city.hagi.lg.jp/higashi-jh/index.html>)

を参照ください。

⑤主催・申し込み

11月6日までに、萩東中学

校(25・2721、メー

ル hagihigashi-jh@edu.city.hagi.lg.jp)へ

明治維新を学ぶ 萩の語り部歴史講座

「萩の語り部」とは、萩ものしり博士のうち所定の講座を修了し、萩の豊かな歴史、文化、自然などについて、「情熱」、「志」を持って物語(ストーリー)として語ることができる人たちです。明治維新をテーマに萩の魅力や歴史物語をわかりやすく学ぶ講座です。

とき	ところ	語り部	タイトル
11月7日(土)	渡辺 高蔵旧宅(江向)	ただひろ 三浦忠廣	高杉晋作下関挙兵(元治元年秋から慶応元年の春まで)
		ようすけ 清水洋介	木戸孝允(桂小五郎)
11月8日(日)		ふきあげおさみ 吹上修身	楢取素彦に関わる人々
		清水洋介	木戸孝允(桂小五郎)

とき	ところ	語り部	タイトル
11月28日(土)	平安古 かがり交流館(平安古)	ちづこ 山根千鶴子	〜激動の幕末を駆けた〜高杉晋作
		清水洋介	木戸孝允(桂小五郎)
11月29日(日)		ばんやひろし 番屋洋	久坂玄瑞について
		三浦忠廣	高杉晋作下関挙兵(元治元年秋から慶応元年の春まで)

■定員 各講座30人(先着順)
■参加料 無料
■申込受付開始日 10月15日
■主催 明治維新150年記念事業実行委員会
⑤申し込み
まちじゅう博物館推進課
(25・3290)

「新老人の会」記念フォーラム

生き生きとした高齢社会をめざす「新老人運動」を提唱される日野原重明さんの講演会などが行われます。

■とき 11月13日(金) 午後1時30分〜4時(開場午後0時30分)

■ところ 市民館大ホール

■内容 日野原重明先生百四歳記念講演会、ミニコンサート(萩、長門合唱団)

■入場料 1000円(会員は無料)

⑤主催・問い合わせ
「新老人の会」山口県支部事務局(083・223・3822) 奥田

認知症フォーラム

「忘れてもお互いさま〜いね」MCーを知ろう!

認知症になっても幸せに暮らせるまちづくりを考えてみませんか。

■とき 11月7日(土) 午後2時〜3時45分

■ところ サンライフ萩

■内容 演劇「それっちゃ何

かいね?／あれいね」(劇団さくら組)、「暮らしの中の軽度認知障害(MCI)」解説講演、意見交換会

⑤主催・問い合わせ

認知症になっても幸せに暮らせるまちづくり実行委員会
(22・0224)

相談



身体障がい者巡回相談(整形外科)

■とき 11月19日(木) 午後1時40分〜2時40分

■ところ 地域医療連携支援センター(平安古町)

■内容 補装具交付の要否判定、処方および適合判定

■相談員 山口県身体障害者更生相談所の指定医

■主催 山口県身体障害者更生相談所

⑤申し込み

11月6日までに、福祉支援課(25・3523)へ

相談



女性の人権ホットライン

山口地方法務局と山口県人権擁護委員連合会では、女性をめぐるさまざまな問題や悩

みについての電話相談を、全国一斉の強化週間中は、時間を延長して行います。

■とき 11月16日(月)～22日(日) 午前8時30分～午後7時(土・日曜日は午前10時～午後5時)

大照院本堂・経蔵保存修理工事見学会

11月1日～7日までの1週間

は「文化財保護強調週間」です。文化財に親しむことを目的として、さまざまな行事が開催され、期間中、大照院では修理工事見学会が行われます。

国の重要文化財に指定されている大照院本堂と経蔵は、雨漏りやシロアリによる破損が深刻になったため、宗教法人大照院が、文化庁、県や市の補助金を受けて保存修理工事を行っています。

現在、経蔵はほぼ組立工事が完了し、外構や仕上げの工事を行っています。本堂は小屋の組立が進められ、棟上げが済んだ状況です。大きな屋根を支える小屋組の様子を見学できる最後の機会です。ぜひ



組立中の大照院本堂

■ひ、ご参加ください。
■とき 11月3日(火・祝) 午前10時～11時30分
■ところ 大照院境内(椿) ※駐車場は、市民病院横の観光駐車場を利用ください。
■参加料 無料(申込不要)
■問い合わせ 文化財保護課 (25・3299)

※通常は、平日の午前8時30分～午後5時15分。

■相談内容 配偶者・パートナーからの暴力や職場におけるセクシャル・ハラスメント、ストーカー行為など

■ナビダイヤル (0570・070・810)

■相談料 無料

■問い合わせ

市民活動推進課

(25・3227)

山口地方法務局人権擁護課
山口県人権擁護委員連合会
(083・922・2295)

スポーツ



萩市民秋季バレーボール大会

■とき 11月22日(日) 午前9時～

■ところ 市民体育館

■対象者 市内在住の社会人女性

■チーム編成 行政区単位で編成。ただし、チーム編成が困難な場合は、隣接行政区との混成出場可(萩地域以外は、地域単位でのチーム編成可)。25歳以下の選手は4人以内。

■申込方法 11月9日までに、市民体育館備え付けの申込書を提出

①主催・申し込み

スポーツ振興課

(25・7311)

イベント



たまち秋の収穫祭&ハロウィンwith結まつり2015

市民活動団体と市民との交流を深めるため、団体の活動発表や出展等を行う「結まつり」と「たまち秋の収穫祭&ハロウィン」を同時開催します。

■とき 10月24日(土) 午前11時～午後4時30分

(オープニング演奏は、午前10時40分)

■ところ 田町商店街、市民活動センター「結」

■内容 活動発表会、ダンス、蒸気まんじゅう・萩焼など各種団体による販売コーナー、呈茶席、音楽イベント、ジャグリングショー&無料体験、手作りパン・弁当販売、仮装&コスプレコンテスト、くじ引き大会(特賞は萩・石見空

港東京往復ペア航空券) など

※くじ引き大会のくじは、オープニングパレードなどで配布するスタンプラリー用紙(各力所でスタンプを押したものと引き換えます。

○参加者募集

【仮装パレード】午前11時～(申込不要、午前10時40分までに市民活動センター「結」に集合)

【仮装コンテスト】午後3時10分～(参加無料、要申込)

【ゆるキャラとレッツダンス】午後3時40分～

■主催 たまち秋の収穫祭&ハロウィンwith「結」まつり実行委員会

■問い合わせ

市民活動センター「結」

(24・0161)

高齢者写真教室「シャッターチャンスほほえみ」秋季写真展

「二期一写」をテーマに、会員21人とあぶフォト倶楽部による作品約100点を展示します。

■とき 10月26日(月)～30日(金) 午前9時～午後4時

市立図書館のイベント

（初日のみ午後1時から）
 ■ところ 市民館小ホール
 ■主催・問い合わせ
 シャッターチャンスほほえみ
 （28・1444）西元

■とき 10月30日（金）～11月1日（日） 正午～午後4時
 ■ところ 市民館
 ■内容 会員が1年間作りためた作品展
 ■入場料 無料
 ■主催・問い合わせ
 ふしぎな花俱樂部
 （22・1290）刀祢

押し花作品展示会

■とき 10月30日（金）～11月1日（日） 正午～午後4時
 ■ところ 市民館
 ■内容 会員が1年間作りためた作品展
 ■入場料 無料
 ■主催・問い合わせ
 ふしぎな花俱樂部
 （22・1290）刀祢

■とき 10月30日（金）～11月1日（日） 正午～午後4時
 ■ところ 市民館
 ■内容 会員が1年間作りためた作品展
 ■入場料 無料
 ■主催・問い合わせ
 ふしぎな花俱樂部
 （22・1290）刀祢

■とき 10月30日（金）～11月1日（日） 正午～午後4時
 ■ところ 市民館
 ■内容 会員が1年間作りためた作品展
 ■入場料 無料
 ■主催・問い合わせ
 ふしぎな花俱樂部
 （22・1290）刀祢

■とき 10月30日（金）～11月1日（日） 正午～午後4時
 ■ところ 市民館
 ■内容 会員が1年間作りためた作品展
 ■入場料 無料
 ■主催・問い合わせ
 ふしぎな花俱樂部
 （22・1290）刀祢

福祉複合施設つばき祭

■とき 11月3日（火・祝） 午前11時30分～午後2時30分
 ■ところ 福祉複合施設つばき
 ■内容 入居者作品展、即売会、屋台、ゲーム各種、餅まき大会など
 ※雨天時は一部変更。
 ■問い合わせ
 福祉複合施設つばき
 （24・4128）

萩図書館開館5周年記念事業

平成23年3月に開館、今年度で5周年を迎えます。

◆記念展「萩が生んだ音楽界の奇才 兼常清佐」

■とき 10月31日（土）～11月15日（日） 午前9時～午後7時
 ■ところ 萩図書館2階
 ■内容 萩市出身で音楽評論家の兼常清佐生誕130年を記念して、写真パネル展示や関連図書で紹介
 ○オープニング 10月31日（土） 午前10時～11時
 Fiore Hagi（萩高合唱部OG）による「萩市市歌」合唱（昭和9年制定、兼常清佐作曲）
 ◆記念講演会
 ■とき 10月31日（土） 午前10時30分～11時30分
 ■ところ 萩図書館
 ■演題 「萩時代の兼常清佐」
 ■講師 蒲生美津子（沖縄県立芸術大学名誉教授）
 ■参加料 無料

読書週間 特別行事

【萩図書館】

定員 30人（申込不要）

○図書館まつり
 ■とき 10月25日（日） 午前10時～午後3時30分
 ■内容 ▽「本の帯」表彰式（午前10時～10時30分）、▽雑誌ふろく釣りゲーム（午前10時30分～11時、午後1時～1時30分）、▽ビブリオバトル（午後1時30分～3時、発表者、観戦者募集中）、④おはなし会（午後2時30分～3時）
 ○ぶらり ぶらいんどぶつくまーけつと
 ■とき 10月20日（火）～11月20日（金） 午前9時～午後9時
 ■内容 本の交換会（新しい本との出会い）
 ○「本の帯」入賞作品展示
 ■とき 10月25日（日）～11月8日（日） 午前9時～午後9時
 ○古本市
 ■とき 11月15日（日） 午前9時30分～午後3時30分

【須佐図書館】

○まなぼう館古本市
 ■とき 10月31日（土） 午前9時30分～午後5時
 ■内容 ▽古本の無料提供、▽雑誌ふろく釣り（9時30分～無くなり次第終了）
 ○まなぼう館体験教室「ペタンコスタンプ作り」
 ■とき 10月31日（土） 午後2時～4時（受付は30分前まで随時）
 ■内容 発泡トレーでエコなオリジナルスタンプ作り
 ■対象者 小学生以上
 ○折り紙作品展
 ■とき 10月27日（火）～11月8日（日） 午前9時30分～午後6時
 ○古本市
 ■とき 11月8日（日） 午前10時～午後2時
 ■ところ 旭マルチメディアセンター
 ■内容 古本等を無料提供。写真展「明木中学校の思い出」も同時開催

■とき 午後1時30分～3時
 ■ところ 萩図書館
 ■定員 30人（申込不要）

開催日	演題	講師
11月7日（土）	萩図書館開館5周年関連講演「兼常清佐 余話」※講演後ギャラリートーク開催。	みよしけんじ 三好健二（萩まちじゅう博物館推進委員会土原部会長）
1月30日（土）	平安京はなぜ千年持続したか～地質学から考える～	はらだけんいち 原田憲一（至誠館大学学長）
2月27日（土）	萩とこれから	しおみつなおひろ 塩満直弘（萩ゲストハウスrucb代表）
3月26日（土）	ナベヅルとパン物語	とくながゆたか 徳永豊（周南市立中央図書館前館長）

①主催・問い合わせ

萩図書館（25・6355）
 須佐図書館
 （08387・65500）
 明木図書館（55・0314）

萩図書館ライブリーセッション

イベント



松陰先生の命日は大河ドラマ館が入館無料

10月27日の吉田松陰先生の

命日は、大河ドラマ館に無料で入館できます。大河ドラマ館では、ドラマで実際に使われた衣裳やここでしか見ることのできない映像集などドラマの世界観を体験できます。

■とき 10月27日(火) 午前9時～午後5時(最終入場は午後4時30分)

■ところ 大河ドラマ館

※通常は高校生以上500円、小・中学生200円。

①問い合わせ

大河ドラマ推進室

(25・3139)

ハローフレンズまつり

障がい者と地域住民の交流を図ることを目的とし、ハローフレンズを土原に移してから初めての開催です。

■とき 10月27日(火) 午前11時～午後2時30分

■ところ ハローフレンズ

(土原・旧山口家具店)

※駐車場は、サンリブ萩店屋上駐車場を利用ください。

■内容 綿菓子、カレーライス、焼き芋、ゲームなど

①主催・問い合わせ

ハローフレンズ

(22・3175) 阿武・船戸

至誠館大学大学祭

「至誠祭」

■とき 11月1日(日) 午前10時～午後4時

■ところ 至誠館大学

■内容 学生屋台、もちまき、ダンスなど

○前夜祭 10月31日(土) 午後2時～4時30分

クラブ活動紹介、野村深山(福井県)の三味線コンサート

◆同時開催

○オープンキャンパス

キャンパスライフの紹介、進路相談など

○特別展「産学官でつむぐ日韓の友情」

萩市と韓国蔚山広域市の両市間の相互交流や、至誠館大学と蔚山大学の大学間交流等についての展示紹介。当日解説等あり。

①主催・問い合わせ

至誠館大学(24・4013)

NPO萩まぢゅう博物館 活動発表会

「見て、聞いて、楽しく学

ぶ萩まぢゅう博物館」をテーマに、NPO萩まぢゅう博物館の活動と、萩まぢゅう博物館構想を広く知ってもらう発表会です。

■とき 11月1日(日) 午前9時30分～午後4時30分

■ところ 萩博物館

■内容

▽館内 各班による古写真展示、菊の展示、襖の下張剥がし体験、紙芝居等上演、民具紹介、貝殻を使用したワークショップ(有料)、採集貝の標本展示、DVD製作過程の体験、幕末明治に関するガイド(11月3日の午後も実施)、レストランでぜんざいのおもてなし、ショップで1000円以上の購入者に抽選でオリジナル商品をプレゼント

▽館外 (仮)萩再発見ツアー(午前10時、午後1時30分、各先着20人)

①問い合わせ

NPO萩まぢゅう博物館

県立萩美術館・浦上記念館

☎24・2400

青磁のいま

―受け継がれた技と美 南宋から現代まで

11月29日(日)まで

青磁は、古来日本でも天皇や貴族、武家、茶人らに珍重愛玩されてきました。現代でも、その美質に魅入られた愛好家のみならず、数多くの制作者が自己を表現する対象として青磁の技術を競い合っています。

この展覧会では、第1章～第3章に分けて作品を紹介し、約120点を一堂に展示して青磁の魅力に迫ります。

■観覧料 一般1000円、70歳以上の方・学生800円、18歳以下は無料

■休館日 月曜日(10月26日、11月9日、23日は開館)

2012年

■とき 11月3日(火・祝) 午後3時～3時45分

■ところ エントランスロビー

■内容 木原朋子(箏)、杉江慶子(ピアノ)による演奏

■入場料 無料(当日先着順)

※特別展示への入場は別途観覧券が必要です。

◆秋のミュージアム・コンサート



神農 文壺線磁堆 2012年

◆アーティストトーク(中野月白瓷について)

■とき 11月1日(日) 午後1時～3時

■ところ 講座室(84席)・2階展示室

■講師 福島善三(本展出品作家)

※要観覧券。申込不要。

◆教育文化週間

11月1日(日)～7日(土)の教育文化週間中は、普通展示を無料で観覧できます。

※11月2日の休館日を除く。

◆秋のミュージアム・コンサート

■とき 11月3日(火・祝) 午後3時～3時45分

■ところ エントランスロビー

■内容 木原朋子(箏)、杉江慶子(ピアノ)による演奏

■入場料 無料(当日先着順)

※特別展示への入場は別途観覧券が必要です。

- ジュラシック・ワールド 上映中～10/30
- 向日葵の丘 1983年・夏 上映中～10/16
- ミニオンズ 上映中～10/30
- HERO 上映中～10/23
- UFO学園の秘密 上映中～
- スターウォーズ フォースの覚醒 12/18～

■上映案内(24時間) ☎26・6706

萩音楽協会

①主催・問い合わせ

高校生以下無料

■入場料 300円(会員、

エティール、兵庫県)

ディール・ヴォーカル・ソサ

■記念演奏 女声合唱(レ

(5人)、団体(14団体)の演奏

クール等)上位入賞した個人

■内容 幼稚園、小・中学校、

高校、一般の各部門で、コン

■ところ 市民館大ホール

■とき 11月3日(火・祝)

午後0時30分～5時

萩市民音楽祭

(25・3177)

萩ふるさとまつり

■とき 11月14日(土)、15

日(日) 午前10時～午後4時

■ところ 中央公園、市民館、

市役所前庭駐車場、田町商店街

■内容 ▽14、15日萩の特

産品販売約100店、ステー

ジイベント(中央公園)、▽

14日山口活性学園コンサー

ト(中央公園)、のど自慢大

会(市民館大ホール)、消防

はしご車体験乗車等(市役

所前庭駐車場)、15日花燃

ゆトークショー(中央公園)、

中央公民館舞台発表会(市民

館大ホール)

①問い合わせ

商工振興課(25・3108)

萩時代まつり

■とき 11月15日(日) 午前

8時～

■ところ 中央公園、金谷神

社、萩城跡ほか

■内容 萩大名行列(平安古

備組、古萩町大名行列、午前

8時～)、萩時代パレード(正

午)

①問い合わせ

観光課(25・3139)

萩・長門峡観光遊覧船
秋の運航開始

阿武川ダム湖の湖面から眺

める、風光明媚な秋の景色を

楽しみませんか。船頭による

川上地域に伝わる阿武川平家

伝説のガイドなどもありま

す。

■運航期間 10月24日(土)～

11月29日(日) 午前9時～午後

4時(受付は午後3時まで)

※湖面の水位や天候により運

休する場合があります。

①問い合わせ

萩・長門峡観光遊覧船

(090・4104・4924)

コース乗船料	料金区分	さざれ 佐々連コース (約50分)	じゅうべいいわ 重堀岩コース (約90分)
		通常料金 1,200円 割引料金 1,000円	通常料金 2,000円 割引料金 1,500円
小人 (小学生以下)	通常料金	600円	
	割引料金	500円	
3歳未満	大人1人につき1人まで無料 2人目からは小人料金		

※割引料金:「20人以上の団体」または、「萩阿武川温泉ふれあい会館の当日入浴券持参」の場合

萩博物館

☎25・6447

世界遺産登録記念企画展

11月29日(日)まで

明治日本の産業革命遺産と萩

◆工学教育の先駆的提唱者

吉田松陰の松下村塾

吉田松陰は、安政3年(1

856)実家杉家に幽囚中に

事実上の松下村塾を発足させ

ています。門人が増加したた

め、翌年、杉家宅地内のこの

建物を塾舎としました。松陰

は、国勢振興のためには身分

を問わず人材を集め、実技を重視した作業場も付設すべきであると論じており、工学教育の必要を説いた先駆者といえます。大正11年(1922)杉家(吉田松陰幽囚ノ旧宅)とともに、国の史跡に指定されました。

吉田松陰は安政3年(1856)3月に松下村塾を発足させたが、安政5年12月に野山獄に再投獄された。このため、松下村塾はわずか2年10カ月しか存在しなかった。



▶吉田松陰が主宰した松下村塾の塾舎(萩博物館蔵) 1900～1910年代(明治後期)に撮影されたものとみられる



▶幅広い知識を門人に伝授した兵学者吉田松陰(松陰神社蔵)

保健ガイド

■問い合わせ 健康増進課 ☎26-0500、各総合事務所

萩

地域

※保セは保健センター ●は母子関係の行事

毎週火	こころの相談日(要予約)	10:00～萩市保セ
毎週木	こころの相談日(要予約)	13:30～萩市保セ
16金	健康づくり応援隊体操(萩だいたい体操)	11:00～中央公園
19月	●ママ友の会(H27.4～6月生まれ)	13:30～萩市保セ
	御許町健康教室	13:30～御許町公会堂
20火	●3歳児健康診査	13:00～萩市保セ
22木	●5か月児健康相談	9:30～萩市保セ
30金	山田天神健康教室	10:30～山田天満神社

田万川・須佐

地域

19月	弥富ウエルネス教室	9:30～弥富公民館
20火	健康ちょきん教室	10:00～田万川保セ
21水	おや自炊教室	10:00～田万川保セ
23金	みんなの健康運動教室	14:00～須佐保セ
26月	介護予防講座(口腔ケア)	9:30～弥富公民館
27火	室内運動教室	13:30～田万川体育館
28水	男の生き生きリハ会	9:30～須佐保セ

川上・旭

地域

21水	川上健康教室	9:00～川上保セ
23金	あさひヘルシー教室(調理実習)	9:00～旭マルチメディアセ
29水	旭男性の料理教室	9:30～旭マルチメディアセ

むつみ・福栄

地域

毎週水	●のびのび会	10:00～福栄保セ
22木	健康づくり応援隊むつみ地域交流ウォーキング	10:00～むつみ昆虫王国駐車場
23金	●スマイルキッズ	10:00～福栄保セ
30金	●1歳6か月児・3歳児健康診査	13:00～むつみ総合事務所

萩健康福祉センター ☎25-2667

21水	心の健康相談(要予約)	13:00～
28水	酒害相談(お酒に関する困り事相談)	13:00～

子育てガイド



◆児童館 (25・1025) 休館日：毎週火

毎週水、土	子育てアドバイス	10:00～17:00
毎週木	子育てアドバイス	10:00～14:00
毎週月、金	おはなしの森(子ども図書館)	11:00～
17土	おはなし会おひさま(子ども図書館)	15:00～
21水	ベビーマッサージ教室(定員：5組)	10:00～11:30
22木	子育て相談	10:30～11:30
23金	だんすダンス！	18:45～20:15
	ハロウィンのお菓子作り	13:30～15:30
31土	「ピーカーぶー」のおはなし会(子ども図書館)	15:00～

スポーツガイド



18日	●ねんりんピックおいでませ！山口2015 マラソン交流大会	8:40～萩明倫小グラウンド
22水	●萩市バドミントン教室(夜間の部)(～11/26)	19:30～市民体育館
	●秋季大会兼会長杯争奪大会	9:00～萩スポーツ広場
	●萩市長杯兼萩オープンシングルステニス大会(秋季)	9:00～萩市テニスコート
25日	●山口県スポーツ・レクリエーションフェスティバルソフトバレーボール交流大会	9:00～市民体育館
	●むつみワクワク運動会	9:00～むつみグラウンド
30金	●むつみ地域職域ソフトバレーボール大会	19:30～むつみB&G海洋センター体育館
31土	●会長杯争奪軟式野球大会(A級)(～11/1)	8:00～萩スタジアム



図書館ガイド

萩図書館 ☎25-6355
須佐図書館 ☎08387-6-5500
明木図書館 ☎55-0314

開催中～11/1日	写真展「明木中学校の思い出」	9:30～	明木図書館
毎週金	まなぼう館でレッツチャレンジ！	16:30～	須佐図書館
	ぶらり ぶらいんど ぶっく まーけっと ～11/20金	9:00～	萩図書館
20火	あんずの会	14:00～	萩図書館
21水	としょかん通信をつくろう	16:00～	明木図書館
25日	萩図書館まつり	10:00～	萩図書館
27火	折り紙作品展 みて、うごかし て、あそぼう！ ～11/8日	9:30～	須佐図書館
30金	似顔絵教室	16:00～	明木図書館
	●まなぼう館古本市	9:30～	須佐図書館
	●「萩が生んだ音楽界の奇才 兼常清佐」展 ～11/15日	10:00～	萩図書館
31土	●講演「萩時代の 兼常清佐」	10:30～	萩図書館
	●まなぼう館体験教室 ペタンコスタンプ作り	14:00～	須佐図書館

【休館日】 須佐図書館：19月、21水、26月
明木図書館：19月、21水、25日、26月

◆子ども発達支援センター からふる (22・2877)

20火、27火	おもちゃ図書館開館日	10:00～15:00
20火	絵本の読み聞かせ「ガタンゴトン」の会	11:00～11:30
27火	親子遊び「ぼっぼの会」(運動遊び)	10:30～11:30
	発達相談日	11:30～15:00

◆萩幼稚園 (22・0775)

20火	未就園児開放日(ひよこ組) ※自由遊び、パネルシアター、紙芝居など	9:30～11:30
-----	-----------------------------------	------------

◆萩光塩学院幼稚園 (22・2019)

28水	未就園児への園舎開放日「てんし組」 ※自由遊び、リズム体操、手遊び、ペープサート、パネルシアターなど	10:00～11:30
-----	--	-------------



日 月 火 水 木 金 土
 1 2 3
 4 5 6 7 8 9 10
 11 12 13 14 15 16 17
 18 19 20 21 22 23 24
 25 26 27 28 29 30 31

情報カレンダー



萩・阿武
健康
ダイヤル24

24時間年中無休。
☎ 0120・506・322
(通話料・相談料無料)

●萩市主催・共催の行事

夜間・休日当番医

16金		外科 めづき(土原) 22・2248 内科 中嶋(今古萩町) 22・2206
17土	○道の駅「萩・さんさん三見」秋の収穫祭 ～18日(10:00～/道の駅「萩・さんさん三見」) ○平山台まつり (10:00～/平山台駐車場) ○史跡 恵美須ヶ鼻造船所跡発掘調査現地見学会 (10:00～/現地) ○全国風揚げ大会 in 見島 ～18日 (14:00～/見島ふれあい交流センターほか)	外科 玉木(瓦町) 22・0030 内科 萩慈生(玉江) 25・6622
18日	●ねんりんピックおいでませ!山口2015 マラソン交流大会 (8:40～/明倫小学校ほか)	内科・歯科(外科) 休日急患診療センター(椿) 26・1397
19月		外科 MP萩(堀内) 24・0082 内科 柳井(橋本町) 22・0748
20火	○心配ごと相談 (13:30～/総合福祉センター)	外科 兼田(吉田町) 22・1113 内科 全真会(玉江浦) 22・4106
21水	●戦没者追悼式 (10:00～/市民館大ホール) ○年金出張相談 (10:00～/須佐総合事務所)	外科 花宮(平安古町) 25・8738 内科 わたぬき(東浜崎町) 25・2020
22木	●行政相談 (13:30～/川上公民館)	外科 田町(東田町) 24・1234 内科 萩慈生(玉江) 25・6622
23金	○赤十字パネル展 ～11/6 (8:30～/市民館ロビー)	外科 萩むらた(今古萩町) 25・9170 内科 市原(塩屋町) 22・0184
24土	○たまち秋の収穫祭&ハロウィン with 結まつり 2015 (10:40～/田町商店街ほか)	外科 都志見(江向) 22・2811 内科 みやうち(椿) 25・2500
25日	○「つつじ」収穫大感謝祭 (9:00～/農産物加工販売所「つつじ」) ○道の駅まつり&商工フェスタ (9:00～/道の駅「あさひ」) ○茶道裏千家淡交会青年部西中国ブロック45周年記念大会 (9:30～/市民館大ホール) ●萩わんぱく広場 (10:00～/中央公園、児童館、萩わんぱく)	内科・歯科(外科) 休日急患診療センター(椿) 26・1397
26月	●阿武川ダム完成40周年記念写真展 ～30日 (8:30～/市民館ロビー) ○高齢者写真教室「シャッターチャンスほほえみ」秋季写真展 ～30日 (9:00～、26日のみ13:00～/市民館小ホール)	外科 萩市民(椿) 25・1200 内科 波多野(堀内) 25・2788
27火	○心配ごと相談 (9:30～/萩市社協田万川事務所)	外科 かわかみ(椿東) 21・7538 内科 中嶋(今古萩町) 22・2206
28水	●無料法律相談 (10:00～/市役所)	外科 めづき(土原) 22・2248 内科 わたぬき(東浜崎町) 25・2020
29木		外科 大藤(椿) 21・0002 内科 中坪(今魚店町) 22・5430
30金	○ふしぎな花倶楽部押し花作品展 ～11/1 (10:00～、30日のみ12:00～/市民館第1会議室) ●阿武川ダム完成40周年記念講演会 (19:00～/市民館小ホール)	外科 MP萩(堀内) 24・0082 内科 全真会(玉江浦) 22・4106 小児科 いわたに(椿東) 24・2100
31土		外科 萩むらた(今古萩町) 25・9170 内科 柳井(橋本町) 22・0748
11/1日	○萩魚釣りフェスティバル ～釣萩～ (越ヶ浜中学校向かいイベント広場) ○かわかみふるさとまつり (9:30～/川上公民館ほか) ○至誠館大学 大学祭「至誠祭」 (10:00～/至誠館大学) ○萩・木間の里音楽会 (13:00～/木間小中学校体育館)	
2月		

阿北地区
休日当番医
AM8:30～PM5:30

18日⑧ 休日急患診療セ [内外科] 26・1397
25日⑧ 休日急患診療セ [内外科] 26・1397

※阿北地区(萩地域以外)

※小児科は、30日以外内科で対応します。
※日曜日・祝日の外科は休日急患診療センターで対応します。
※月～金曜の夜間当番は、午後5時～翌朝8時
土曜の当番は、正午～翌朝8時
日曜・祝日の当番は、午前8時～翌朝8時
歯科は午前9時～正午、午後1時～3時
※救急医療は急患のためのものです。

■当番医が緊急やむを得ず変わった場合

消防テレホンサービス(☎ 25・7474)、萩・阿武健康ダイヤル24で確認してください。

きてみて
味わって！
道の駅

⑦



◀人気メニューの一つ
「玄」のハンバーグ

慶弔だより

本人または親族の方の承認を得たもののみ掲載しています。(敬称略)

※9月16日～9月30日受付分

お誕生おめでとう

赤ちゃん

保護者

住 所



congratulation

ご結婚おめでとう

夫の氏名

妻の氏名

住 所



congratulation

お悔やみ申し上げます

氏 名

年 齢

死亡日

住 所



condolence

道の駅「萩往還」

萩市街地への玄関口に位置する道の駅。萩の加工品のセレクトショップ「物産館」。四季折々の野菜や果物を扱う「農産物直売所」。萩の特産牛である見島牛^{けんらん}や見蘭牛^{けんらん}を使ったダイニング「玄」。瓦そばが人気のうどん店「橙々亭」など、農産物や畜産物といった萩の豊かな山の幸を中心に扱う道の駅です。NPO 萩まちじゅう博物館が運営する「松陰記念館」も併設しています。

平成28年の春には、農産物直売所を全面改装し、「菜々色マルシェ」^{なないろ}としてリニューアルオープンします。

【プロフィール】

道の駅 萩往還(運営/一社 萩物産協会 篠原充駅長)

平成4年開業、22年リニューアルオープン

年間来場者数25万人 駐車場:64台

営業時間:午前9時～午後6時(施設により異なる)

年中無休(玄は火曜休)

住所:萩市大字椿字鹿背ヶ坂^{かせがさか}1258

電話:0838・22・9889

ホームページ:<http://www.hagioukan.com/>

表紙 世界遺産の町並みを着物で散策 10回目の着物ウィーク in 萩

今年で10回目を迎え、萩の秋の恒例イベントとなった、着物ウィークin 萩。10月1日から12日まで、萩城城下町周辺で開催され、多くの人々が着物姿でまち歩きを楽しみました。

イベントに参加した萩商工高校の生徒も、お気に入りの着物で、世界遺産となった城下町を散策したり、思い思いの場所で記念撮影をするなど、日常とは違う「和」の空間を笑顔で楽しんでいました。

■人の動き(平成27年9月末日)

人口/50,816人(前月比-73)

男/23,402人(前月比-17) 女/27,414人(前月比-56)

世帯数/24,079世帯(前月比-1) 出生/21人 死亡/71人