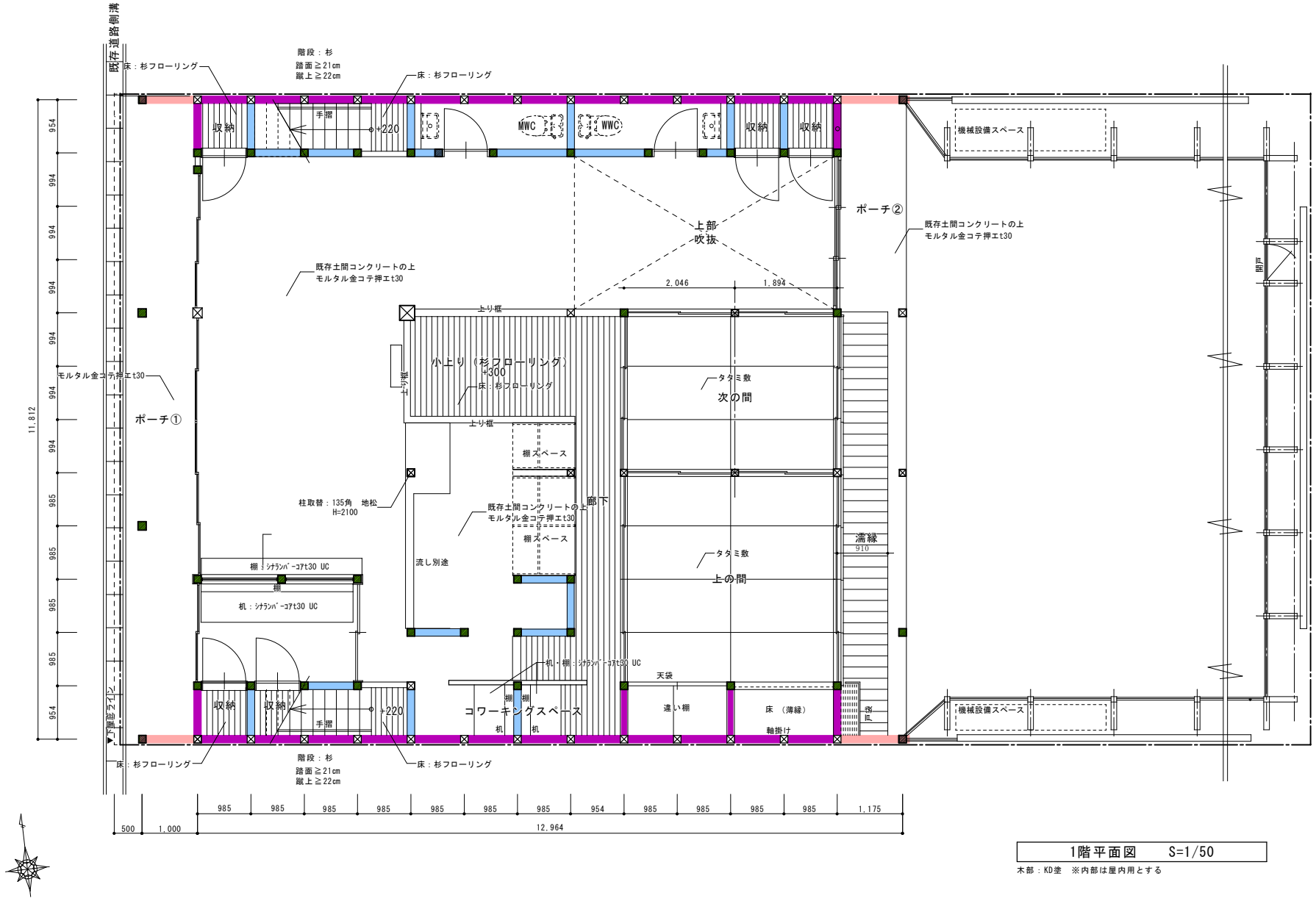

1階平面図　S=1/50

木部：KD塗　※内部は屋内用とする

＜凡　例＞

- …別途工事(什器、電気、給排水、空調設備)
- …既存柱：塗装改修 KD
- …柱新設：特記無きは135角　地松
- …化粧柱新設：特記無きは135角　地松　KD
- …既存土壁
- …土壁補修(竹小舞組)　漆喰塗
- …新設壁(真壁耐力壁)　布基礎新設の上 土台敷、柱建て、構造用合板 t9(両面張り)の上、杉板張りKD
- …構造補強壁：既存土台及び土壁撤去、高性能ｸﾞﾗｽｳｰﾙt85充填、木小舞下地荒壁パネル片面張り(内部側)、漆喰塗 ((株)丸浩工業同等)

工事名称	浜崎伝建地区町家モデル保存整備工事
図名	【計画図】1階平面図
縮尺	1/50
図面番号	A計
号図	
年 月 日	R4.05

A2:100%、A3:71%

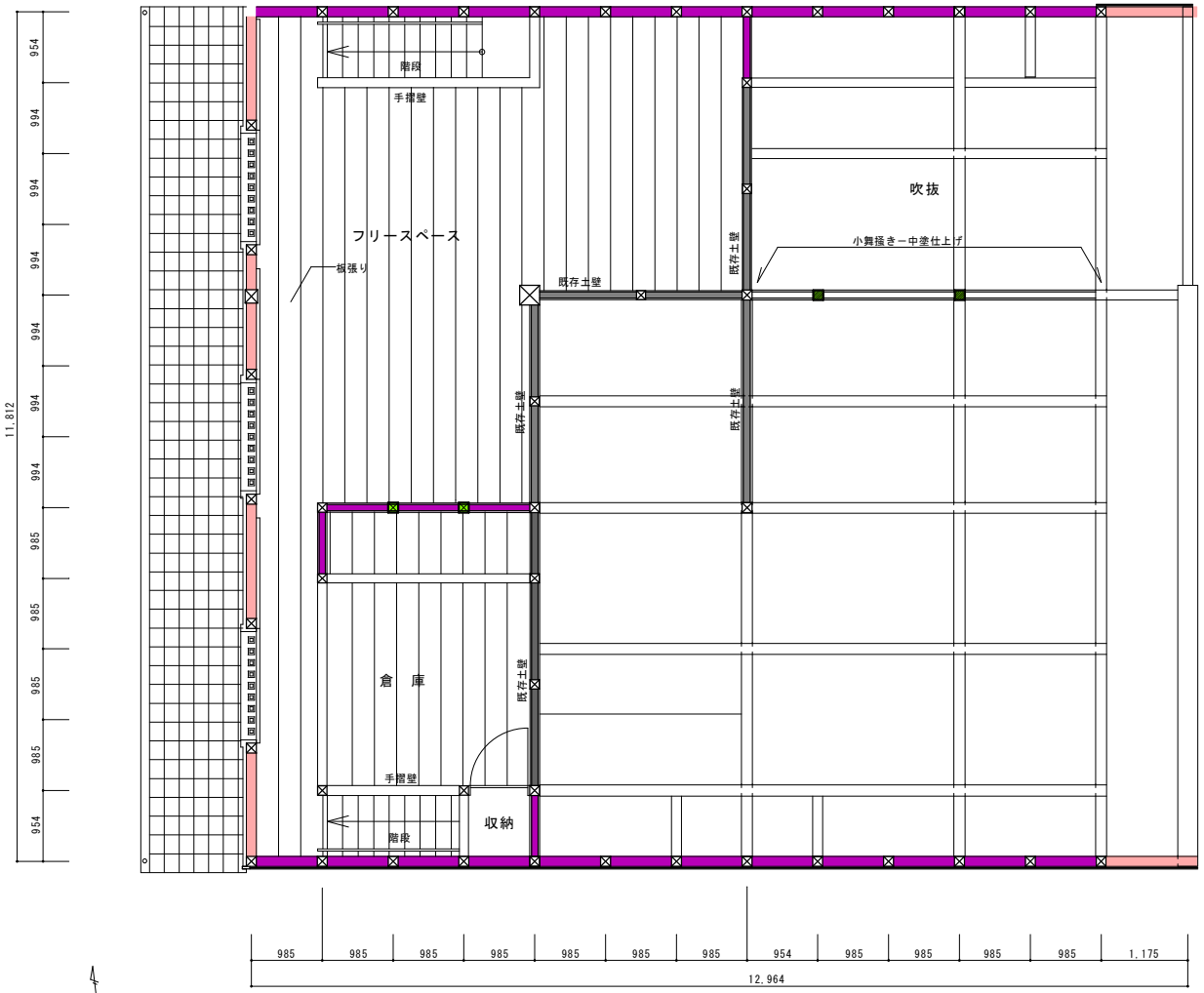

2階平面図　S=1/50

木部：KD塗　※内部は屋内用とする

＜凡　例＞

- - - - - -…別途工事(什器、電気、給排水、空調設備)
- ⊠ …既存柱：塗装改修 KD
- ⊠ …柱新設：特記無きは135角　地松
- ■ …化粧柱新設：特記無きは135角　地松　KD
- …既存土壁
- …土壁補修(竹小舞組)　漆喰塗
- …構造補強壁：既存土台及び土壁撤去、高性能ｸﾞﾗｽｳｰﾙt85充填、木小舞下地荒壁パネル片面張り(内部側)、漆喰塗 ((株)丸浩工業同等)

工事名称	浜崎伝建地区町家モデル保存整備工事	
図名	【計画図】２階平面図	縮尺 1/50
図面番号	A計	号図
年　月　日	R4.05	

A2:100%、A3:71%