令和七年印刷

萩都市計画総括図

凡例

	都市計画区域		特別用途地区
	用途区域		下水道排水区域
	第一種低層住居専用地域	T	終末処理場
	第一種中高層住居専用地域	Ⓟ	ポンプ場
	第二種中高層住居専用地域		都市計画駐車場
	第一種住居地域		都市計画火葬場
	第二種住居地域		都市計画市場
	近隣商業地域		市街地再開発区域
	商業地域		都市計画道路
	準工業地域		都市計画公園
	防火地域		汚物処理場
	準防火地域		臨港地区
	伝統的建造物群保存地区		都市計画ごみ焼却場

用途地域面積表

種別	面積(ha)	構成比(%)	建ぺい率(%)	容積率(%)
第一種低層住居専用地域	188	21.4	50	80
第一種中高層住居専用地域	105	11.9	60	100
小計	293	33.3	－	－
第一種中高層住居専用地域	138	15.7	60	200
第二種中高層住居専用地域	15	1.7	60	200
第一種住居地域	147	16.7	60	200
第二種住居地域	61	7.0	60	200
近隣商業地域	51	5.8	80	200
商業地域	1.1	0.1	80	600
	52	5.9	80	400
小計	53	6.0	－	－
準工業地域	121	13.8	60	200
合計	879	100	－	－

注：第一種住居専用地域の建ぺい率50%、容積率80の地区は、堀内地区・椿原地区および上野地区である。
商業地域の建ぺい率80%、容積率600%の地区は、東萩駅前地区である。
（用途指定のない地域は建ぺい率70%、容積率200%）

特別用途地区

種別	面積(ha)
歴史観光地区	157.5

臨港地区

名称	面積(ha)
須臨港地区	約7.6
浜崎臨港地区	約2.7

都市計画道路

番号	路線番号 区分	規模	番号	路線名	起点	終点	幅員(m)	延長(m)
1	1	4	1	萩三隅道路	三見字前水無	大字椿字小迫	17～20.5	10,600
2	1	5	2	大井萩道路	大字椿字小迫	大井字國光	11～19	11,060
3	3	3	1	玉江新川線	大字山田字東沖田	大字椿東字北前小畑	16～27	4,620
4	3	3	2	大屋土原線	大字椿字小迫	大字土原字土原	25～26	2,400
5	3	4	3	土原新川線	大字土原字土原	大字椿東字北前小畑	16～20	3,090
6	3	4	4	東萩駅松本線	大字椿東字大広津	大字椿東字橋ノ脇	16	740
7	3	4	5	今魚店金谷線	大字椿屋町字椿屋町	大字椿字金谷	16～25	3,190
8	3	4	6	船津中の倉線	大字椿東字弘法谷	大字椿東字高田	16	1,220
9	3	5	7	土原菊ヶ浜玉江線	大字土原字弘法寺	**大字山田字西沖田**	12	3,980
10	3	5	8	東田町松本線	大字東田町字東田町	大字椿東字船津	12	1,120
11	3	5	9	南古萩唐樋線	大字南古萩町字南古萩町	大字唐樋町字唐樋町	12	1,030
12	3	5	10	椿新川線	大字椿字蔦淵	大字椿東字深田	12～16	3,440
13	3	6	11	今魚店土原線	大字今魚店町字今魚店町	大字土原字土原	8～16	1,260
14	3	5	12	前小畑無田ヶ原口線	大字椿東字少屋	大字椿東字平田	15	1,210
15	7	6	1	大広津開作線	大字椿東字大広津	大字椿東字開作	8	60
16	7	7	2	平田千人塚線	大字椿東字平田	大字椿東字千人塚	6	270
17	8	7	1	松本東光寺線	大字椿東字船津	大字椿東字松本	5	830
17 路線								50,120

都市計画公園

番号	公園番号 区分	規模	番号	種別	公園名称	所在地	面積(ha)
1	2	2	1	街区	今古萩街区公園	大字今古萩	0.22
2	2	2	2	〃	東田町街区公園	大字東田町	0.11
3	2	2	3	〃	多越街区公園	大字北古萩	0.22
4	2	2	4	〃	呉服町街区公園	大字呉服町	0.18
⑤	2	2	5	〃	菊ヶ浜街区公園	大字堀内字菊ヶ浜	0.13
⑥	2	2	6	〃	玉江浦街区公園	大字山田字西沖田	0.11
⑦	2	2	7	〃	外濠街区公園	大字堀内字堀内	0.27
⑧	2	2	8	〃	深野町街区公園	大字堀内字西の浜	0.05
⑨	5	5	1	総合	指月公園	大字堀内字田城及び西の浜	31.40
⑪	5	5	2	〃	陶芸の村公園	大字椿東	15.80
⑫	5	4	3	〃	中央公園	大字江向字河添沖田	5.30
⑬	6	5	2	運動	萩ウェルネスパーク	大字椿	18.60
⑭				緑地	東萩駅前緑地	大字椿東字大広津	0.10
⑮				墓園	松陰記念墓地公園	大字椿東字椎原	4.00
⑯	2	2	10	街区	江向街区公園	大字江向字江向	0.08
⑰	2	2	11	〃	土原街区公園	大字土原字土原	0.04
⑱	2	2	12	〃	川島街区公園	大字川島字川島	0.04
⑲	8	2	1	特殊	唐樋札場跡公園	大字東田町字東田町	0.05

※○は開設している公園。

市場

番号	名称	位置	面積(ha)
◇1	萩市青果物地方卸売市場	大字椿字原	0.77
◇2	山口県漁協萩地方卸売市場	大字椿東字北前小畑	4.18

ごみ焼却場

番号	名称	位置	面積(ha)
△1	萩・長門清掃工場	大字山田字市渠山	3.56

火葬場

番号	名称	位置	面積(ha)
1	萩やすらぎ苑斎場	大字椿東字大渡	1.36

駐車場

番号	名称	位置	面積(ha)
①	東萩駅前公共自転車駐車場	大字椿東字大広津	0.03

伝統的建造物群保存地区

番号	名称	面積(ha)
1	堀内地区	55.0
2	平安古地区	4.0
3	浜崎	10.3

「測量法に基づく国土地理院長承認（複製）R 2JHf 551」
「本製品を複製する場合には、国土地理院の長の承認を得なければならない。」

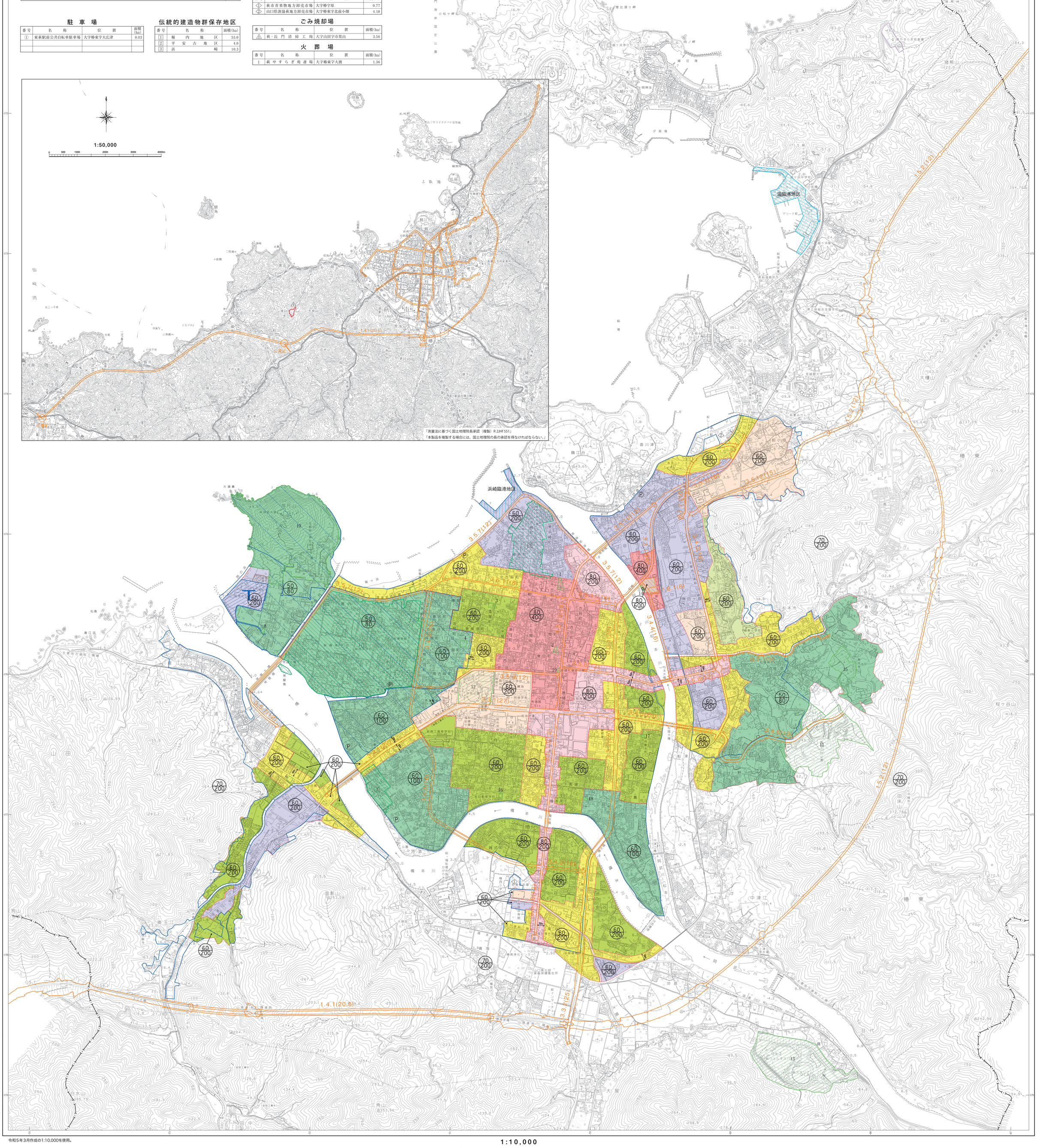

令和5年3月作成の1:10,000を使用。

エアロトヨタ株式会社調製

山口県萩市