

あ・そ・ぼ

2026
6~7月
Vol.159

春のおもてなし!
はじめての茶道を
体験してみよう!

もくじ

- 2 6月の行事予定
- 3 7月の行事予定
- 4 子ども編集スタッフのページ
- 5 ようちえん・ほいくえんに
お出かけ体験
- 6 イラストコーナー



子ども編集 スタッフ募集!!

- 子ども編集スタッフって何するの?
- 体験取材に参加して感想やイラストを書きます。
 - みんなから届いたイラストを選びます。
- ★下記にて連絡お待ちしております。

メールでも感想や
イラストまっごま〜あ

萩子ども情報センター

〒758-0041
萩市大字江向495番地4
萩市教育委員会文化・生涯学習課内
電話 0838-25-3590
FAX 0838-25-3149
E-mail shougai@city.hagi.lg.jp



表紙イラスト 明倫小4年 槌田すずさん



- とき
- ところ
- 対象者
- 参加費
- その他
- 主催・問い合わせ



日	月	火	水	木	金	土
	1	2	3	4	5	6
7	8	9	10	11	12	13
14	15	16	17	18	19	20
21	22	23	24	25	26	27
28	29	30				

SDGsを考えるシリーズ 「はだか麦のヒンメリ作り」

美祢市で生産されているはだか麦の茎の部分に注目して、ヒンメリ作りに活用します。マーカーで色付けしてデザイン性を高めることもできます。

6/6(土) 13:30~15:30 集会室 どなたでも (10~15名程度)
 無料 講師：山口農業高等学校の皆さん **申し込みは5/31(日)まで**
 児童館 0838-25-1025

※フィンランドの伝統的装飾品で、麦わら(ストロー)を糸でつないで作られた幾何学模様のモビールです。

図書館コーナー

国際交流員の英語で読み聞かせと遊び

英国で愛されている絵本の読み聞かせ、歌、ゲーム、手遊びなど。

6/24(水)、7/15(水) 16:30~17:00 わくわく子ども図書館
 小学生以下(定員15名程度) 無料
 申し込み不要 企画政策課 0838-25-3342

七夕会

7/4(土) 14:00~15:00 萩図書館2階
 おはなし会、七夕かざり作り、クイズ どなたでも(先着30名) 無料
 申し込みは6/4(木)から

壁紙とガラスモザイクタイルを使ったアートパネル時計作り

壁紙とガラスモザイクタイルを使って、オリジナルの時計を作ります。

8/9(日) 13:00~14:30 萩図書館2階
 小学生以上(4年生以下は保護者同伴)(定員20名程度) 無料
 シャープペンシル、カッターナイフ、持ち帰り用の袋(B4サイズが入るもの)、**申し込みは7/9(木)から**

たかし先生のサイエンス教室 ほんほん船を作って走らせてみよう!

ほんほん船を牛乳パックで作って水に浮かべて走らせます。

8/11(火・祝) 10:30~12:00 萩図書館2階
 小学生以上(3年生以下は保護者同伴)(定員10名程度)
 200円 申し込みは7/11(土)から

明木図書館 0838-55-0314 無料

ちっちゃなおはなし会

絵本の読み聞かせや手あそびなど

毎週水曜日 10:30~11:00
 明木図書館 乳幼児とその保護者

おはなし・あそびの会

絵本の読み聞かせと工作など

第2水曜日 6/10、7/8 15:30~16:30
 明木図書館 小学生

須佐図書館 08387-6-5500 無料

とってねBOOK 古本の提供

6/7(日)~14(日)、7/26(日)~8/2(日) 9:00~17:30
 須佐図書館 どなたでも

おはなしの日

よみかせ など

6/16(火)、7/14(火) 10:00~
 須佐図書館 小学生以下

えんぴつたてを作ろう

えんぴつたてとえんぴつキャップを作ります。

7/30(木) 10:30~ 須佐図書館 小学生以下(先着5名)



- 1 と き
- 🏠 と ころ
- 👤 対 象 者
- 💰 参 加 費
- 📌 そ の 他
- 📞 主 催 ・ 問 い 合 わ せ



日	月	火	水	木	金	土
			1	2	3	4
5	6	7	8	9	10	11
12	13	14	15	16	17	18
19	20	21	22	23	24	25
26	27	28	29	30	31	

26 (日) 13:30~15:00

『ちはやふる』の世界を体験しよう!
元かるたクイーンに競技かるたを楽しく教えてもらったあと、お坊さんめぐり大会を行います。優勝、ブービー賞など賞品あり。

🏠 萩図書館 2階 👤 高校生以下 (未就学児は保護者同伴)
(定員30名) 💰 無料 ⚡ 申し込みは6/26(金)から

📞 萩図書館 ☎0838-25-6355

28 (火) 8:30~16:30

児童館がゆく! Discovery HAGI
~今年は萩の産業巡り~ 福栄を支える人たち
児童館から飛び出して、萩市の魅力を再発見!
福栄地域で世界遺産の「太板山たたら製鉄遺跡」や阿武園芸、オリーブ園や長萩和牛、ブルーベリー栽培などの第一次産業に携わる人たちに会いに行く。

🏠 福栄地区 👤 小学生 (定員20名) 💰 2,000円
⚡ 熱中症、紫外線対策用品、動きやすい服装
申し込みは6/28(日)から 📞 児童館 ☎0838-25-1025

児童館コーナー 児童館 ☎0838-25-1025

子育て 応援講座 **赤ちゃんの歯のお話**
~一生使える口を育てよう~

赤ちゃんの育ちと歯の健康について。講師：岡有香先生 (小児歯科専門歯科衛生士・口育士)

1 6/4(木) 10:30~11:30

🏠 集会室 👤 未就園児と保護者 💰 無料 ⚡ 申し込み必要

ピヨピヨ 1 6/18 「リトミック②・タペストリー作り」 10:30~11:30
(第1・3木曜日) 1 7/2 「リトミック③・シェルの風鈴作り」 10:30~11:30

🏠 体力増進室・創作多目的室

1 7/16 「ピヨピヨでお出かけ~ブルーベリー狩り~」 10:00~12:00
(現地解散) 🏠 紫福京場 💰 1,500円 ⚡ 定員15世帯 ⚡ 申し込み必要

👤 未就園児と保護者 ⚡ 動きやすい服装で、飲み物持参

乳幼児期の事故 ~減ってはいるがゼロにならない~
乳幼児突然死症候群や頭部打撲傷について医学的に解説。講師：砂川博史先生 (小児科医)

1 7/15(水) 10:30~11:30 🏠 集会室

👤 未就園児と保護者 💰 無料 ⚡ 申し込み必要

父の日カード作り 日頃の感謝をカードに込めて贈ろう

1 6/6(土)~21(日) 9:30~18:00 🏠 交流ホール 👤 どなたでも 💰 無料

プラバン 工作 自分の好きな絵を描いて、ストラップやアクセサリーを作ろう!

1 6/7(日) 13:30~16:00

🏠 集会室 👤 どなたでも (定員50名分)
💰 1個30円 (材料代)
⚡ 持参品：B7サイズ以下の描きたい絵柄

ベビーマッサージ教室 赤ちゃんの心と体を育てるベビーマッサージ

1 奇数月第2水曜日 7/8(水) 10:00~11:30 🏠 創作活動・多目的室

👤 生後1年未満の赤ちゃんと保護者 (先着6組) 💰 無料
⚡ バスタオル、着替え、おむつ、赤ちゃんの飲み物 ⚡ 申し込み必要

七夕の短冊作り 短冊に願いを込めて書いたり、七夕飾りを作ったりしよう。

1 7/8(水)~8/7(金) 開館中 🏠 交流ホール 👤 どなたでも 💰 無料

ていれい 定例 ぎょうじ 行事 💰 無料

だんすダンス! 1 毎月第2・4金曜日 6/12・26、7/10・24 19:00~20:00 👤 小学2年生以上 ⚡ 申し込み必要

みんなでミュージック 1 毎月第4土曜日 6/27、7/25 13:30~15:00 👤 小学生以上 ⚡ 申し込み必要

カリグラフィー文字をマスターしよう ガラスペンを使って素敵なカードをつくろう!

1 6/20(土) 13:30~15:00 👤 小学3年生以上 ⚡ 申し込み必要

ボードゲームを楽しもう 1 毎月第4日曜日 6/28、7/26 13:30~15:30 👤 どなたでも ⚡ 申し込み不要

卓球教室 1 毎月第1・3土曜日 6/6・20、7/4・18 10:30~11:30 🏠 体力増進室 👤 小学2年生以上 ⚡ 講師：加藤可奈子さん

リズムジャンプ 1 毎月第2土曜日 6/13、7/11 10:00~11:00 🏠 体力増進室 👤 幼児~大人 ⚡ 講師：阿宮秀子さん

モルックに挑戦しよう 1 毎月第3日曜日 6/21、7/19 13:00~15:00 🏠 ウッドデッキ前広場

👤 小学生以上 ⚡ 講師：横山健輔さん ⚡ 申し込み不要

ゆるっと解決! 助産師さんと話す日々の子育て 1 毎月第4土曜日 10:00~12:00

1 6/27 骨盤底筋体操・呼吸法・アフターピクス等 1 7/25 しあわせ授乳タイムのヒント

子育てアドバイス 1 毎週水・土曜日 9:30~17:00 1 毎週木曜日 9:30~12:30

お医者さんとお話しよう! 1 毎月第3水曜日 6/17 10:30~11:30 ⚡ 小児科医 砂川博史先生

萩市立児童館は「まちかどネウボラ」認定施設です。妊娠期から出産、子どもの就学前までサポートをします。

春のおもてなし! はじめての茶道を体験してみよう!

教えてくれた方
山根先生
田村先生
江山先生

はじめに礼の練習をしました。



知らなかった
作法があったので
勉強になりました

お茶の前にお菓子をいただきました。
次にお茶を飲みました。



お菓子が
食べられて美味し
かったです。

お茶が
苦かったです

今度は自分でお茶を
点てて飲みました。



抹茶を茶せんで
点てるのが
楽しかった

最後は保護者の方にお茶を
点ててさしあげました。



お茶の点て方や
礼の仕方を教えて
あげたいです。

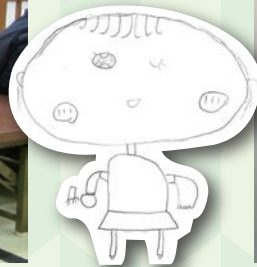

次回 予告



先取り! 萩博物館 悪者生物展&ワークショップ



4

●とき 6月13日(土) 10:00~
●申し込み受付 萩市教育委員会事務局

●ところ 萩博物館
文化・生涯学習課 ☎0838-25-3590

しょうき
上記コード↑
もうしこみか
からも申込可

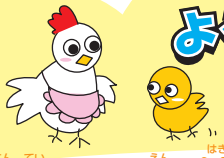

ようちえん・ほいくえんに お出かけ体験

無料

認定こども園 萩光塩学院幼稚園 ☎0838-22-2019

てんしくみ ホールでの自由遊び、発育測定(6/10、7/8のみ)、季節(未就園児開放日)の歌、体操、水遊び(6/24、7/8のみ)、子育て相談等

1 6/10(水)・24(水)、7/8(水) 10:00~11:30
認定こども園 萩光塩学院ホール 未就園児とその保護者
事前電話予約が必要(当日予約可)

萩市子育て支援センター ☎0838-25-4488

どんぐりのせいくらべ 発育測定&お茶会
1 6/25(木)・7/23(木) 9:00~11:00の間で1週間前までに要予約(11:00~11:40おしゃべりティータイム)
萩市子育て支援センター 未就園児とその保護者

子育て誕生会 4・5・6・7月生まれの誕生会
1 7/3(金) 10:30~11:00 日の丸保育園 遊戯室
未就園児とその保護者(先着15組・誕生児以外の参加も可) 申し込みは6/26(金)まで

子育て運動会 1 6/12(金) 10:30~11:30
萩セミナーハウス 体育館
未就園児とその保護者(先着20組) 申し込みは6/5(金)まで

夏のおもちゃを作ろう
きんぎよのセンサーバッグのおもちゃ作り
1 7/9(木)・10(金) 10:30~12:00
日の丸保育園 未就園児とその保護者(各先着5組) 申し込みは7/3(金)まで

Baby'sクッキング 栄養士の野村京子さんによる食育講座&試食会
1 7/14(火) 10:00~12:00
萩市子育て支援センター 未就園児(第1子)とその保護者(先着6組) 申し込みは7/7(火)まで エプロン・三角巾・マスク持参

ひよこくみ (未就園児開放日)
6/16 自由遊び、子育て相談、親子ふれあい遊び、読み聞かせ等 7/7 水遊び

1 6/16(火)、7/7(火) 10:00~11:30
萩幼稚園 遊戯室 未就園児とその保護者
予約不要 7/7の持参品:水遊びパンツ、ぬれてもいい服、タオル、着替え、水筒
☎0838-22-0775

子育て講座
『子育てふれあい音あそび』
古根川 円先生(至誠館大学)
1 6/16(火) 10:30~11:30
日の丸保育園 遊戯室
未就園児とその保護者(先着15組) 申し込みは6/9(火)まで

萩博物館へ行こう!

大人520円、高校・大学生310円、小・中学生100円、未就学児無料
7/11(土)~9/27(日)の夏期特別展開催中は以下の特別料金です。
大人700円、高校・大学生400円、小・中学生100円、未就学児無料

休館日
6/10(水)~12(金)
7月は無休

夏みかん経済栽培150周年記念企画展 萩・夏みかんアドベンチャー

明治に入り、藩からの給金がなくなり生活に困った土族を助けるため、旧萩藩士・小幡高政(1817~1906)の尽力によって明治9年(1876)夏みかんの経済栽培が始まりました。それから150周年を迎えることを記念して、栽培への挑戦やその後の発展を物語る様々な資料を展示します。

1 ~6/21(日) 9:00~17:00 (入館は16:30まで)
萩博物館 企画展示室
どなたでも



萩・夏みかんアドベンチャー関連イベント 詳しくは萩博物館HPをご覧ください。



夏みかんを味わおう
「萩の食べ物はいちばん! 朝ごはんメニューコンテスト」受賞レシピの中から夏みかんを使った料理を作ってみましょう。

1 6/7(日) 10:00~13:00
萩市保健センター
どなたでも(先着20名) 500円
申し込み必要

ギャラリートーク+まち歩き
展示解説を聞いたあと、堀内地区へ出かける体験型イベントです。夏みかん栽培の歴史や工夫を学びながら、現在の栽培状況を見て歩きます。まち歩きを通して、堀内地区の夏みかん栽培の「今」を記録し、最新の地図を完成させます。

1 6/13(土) 14:00~15:30
萩博物館 堀内地区
どなたでも(先着20名) ギャラリートーク:無料(要観覧料)、まち歩き:300円(保険料込み)
申し込み不要 ギャラリートークのみの参加も可、雨天時はギャラリートークのみの実施

夏期特別展 悪者生物展

クマ、サメ、ヘビ、ゴブリ、など、我々の身近に潜む「危険」「迷惑」「不快」な悪者生物の標本や模型を一堂に展示。彼らの「悪者ぶり」だけでなく、詳しい生態や意外な一面を学んで生き物の面白さや不思議さを感じ、彼らとどう共存するかを考える夏のファミリー向け展示会です。

1 7/11(土)~9/27(日) 9:00~17:00 (入館は16:30まで)
萩博物館 企画展示室・人と自然の展示室 どなたでも



イラストコーナー

子ども編集スタッフが選んだよ!

あて先 〒758-0041 萩市大字江向495番地4
萩市文化・生涯学習課内萩子ども情報センター

学年・名前は必ず書いてね!
サインペンでふちどり、色を濃いめに
★ぬるときれいにうつるよ!!★



この情報誌は共同募金
配分金を活用して作成
しています。



むつみ小2年
中村たけるさん



明倫小2年
はっとりゆきなさん



むつみ小3年
高橋要さん



明倫小2年
やまねりおさん



椿東小3年
やないゆうきさん



萩東中3年 P.N
ごまきさん



むつみ小4年
あんのゆうきさん



むつみ小3年
あそぼくさん
P.N



明倫小5年 和田陽菜詩さん

Waku@ BASE

認定NPO法人山口せわやきネットワーク ☎070-2161-8989

Waku@ BASEとは?

明倫学舎4号館にある「子ども第三の居場所」です。友達と遊んだり、大学生に勉強を教えてもらったり、地域のお母さんと一緒にご飯を食べたり、子どもたちの様々な成長を地域で見守る拠点です。ぜひ一度遊びに来てください。

- **居場所** 火、水、金 15:00~18:00
土 10:00~18:00
- **勉強会** 水 17:00~19:00
土 10:00~12:00
- **子ども食堂**
毎月第4土曜日 12:15~13:15
- **体験イベント** 不定期開催
- ◆ 勉強会などの参加方法はお問い合わせください。

わくわく食堂 子ども食堂

- 1 6/27(土)、7/25(土) 12:15~13:15
- 🏠 Waku@ BASE (明倫学舎4号館)
- 😊 どなたでも(親子で参加できます)
- 🆓 無料



▲6/19~24
の申し込み



▲7/17~22
の申し込み

萩わんぱーく

🆓 無料
萩子どもセンター
☎0838-25-7540

萩わんぱーくであそぼうの会

親子で外遊びの楽しさを満喫しませんか?

- 1 毎月第4水曜日 6/24、7/22 10:30~11:30
- 👤 未就園児とその保護者
- ◆ 飲み物、タオル、着替えなど汚れてもいい服装

プレーパークであそぼ!!

プレーリーダーといっしょに、どんなことして遊ぶ!?

- 1 毎週水・土・日曜日 4月~9月 10:00~17:00
10月~3月 10:00~16:00
- 😊 どなたでも ◆ 着替え、お茶(水)持参

おいてあるところ

公民館、図書館、体育館、市民館、市役所、教育委員会、児童館、保健センター、小児科医院などです。

一年間では

5月・7月・9月
11月・1月・3月
の25日頃発行します。

つぎは・・・
7月17日発行