

大型遊具広場が完成 18年度 決算の公表

編集・発行／萩市総務部広報課

〒758-8555 萩市江向510番地

TEL 0838-25-3178 FAX 0838-26-5458

ホームページ <http://www.city.hagi.yamaguchi.jp/>

情報案内板20~27

保健ガイド28

情報カレンダー29

24時間保育
日の丸保育園(恵美須町)



差押え物件を

インターネット公売

▶官公庁オークションの流れ

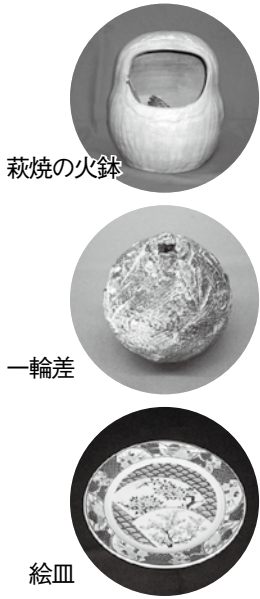

第1回インターネット公売の概要

- 公売物件 萩焼の火鉢、一輪差、絵皿など6点
- 入札参加申込期間 10月4日(木)～18日(木)午後5時まで
- 入札(せり売り)期間 10月23日(火)午後1時～25日(木)午後2時30分

■問い合わせ 収納課(25・3209)

市では、主な自主財源である税収入の確保を図るため、収納窓口の時間延長など収納率アップに取り組んでいます。その一環として、納税の公平性を保つため、市税等の滞納に係る差押え物件のインターネット公売を実施します。

■インターネット公売 インターネットを利用して広く公売情報を周知することができます。多数の方が入札に参加でき、入札者同士が入札額を競い合うことで、より高額での落札が期待できます。

■実施場所 ヤフー官公庁オークション上 (<http://koubai.auctions.yahoo.co.jp/>)

■申込方法 入札参加申込期間中に、ヤフー官公庁オークションの画面上から手続を行ってください。

※物件ごとに参加申し込みが必要です。

表紙

取材

子育てと仕事の両立を支援 24時間保育事業

市では、看護師や介護職など夜間または深夜勤務を伴う業務に従事する保護者の皆さんの子育てと仕事の両立を支援するため、今年4月から中国地方で初めてとなる「24時間保育事業」をスタートしました。

◎保育士等は男性含む2人体制

この事業を実施しているのは、市が委託した日の丸保育園(恵美須町)。現在、週3日(火・水・金曜日)午後6時から翌日午前9時30分まで児童を受け入れています。

保育体制は、保育士等2人が常駐し、うち1人は男性保育士が夜間専門で保育にあたっています。

◎昼とは違い児童はパジャマ姿

夜間保育は昼間と違い、児童はパジャマ姿。登園時間も夜間から深夜になるため、寝たまま登園する児童もいます。

「現在は順調に事業が運営され、



日の丸保育園

◎のべ72人の児童が利用

現在、4世帯5人の児童が登録しており、保護者の仕事の状況により1日1～2人が利用しています。9月末時点の延べ利用児童数(泊まりを含む)は72人。

▽対象児童 保育所の入所児童で、保護者の就労のため夜間に家庭内保育ができない、概ね1歳から小学校就学前の児童

▽利用者負担金(1回あたり)
 ・午後11時までの利用1000円
 ・午前2時までの利用1500円
 ・翌日午前9時30分までの利用2000円

▽事前に登録が必要です(無料)。

■申し込み
 子育て支援課(25・3536)、各総合事務所健康福祉課



△健康遊具
(背伸ばしベンチ)



△メインタワーと
ローラーコースター

萩ウェルネスパークに 大型複合遊具広場が完成

萩ウェルネスパーク主要施設の愛称

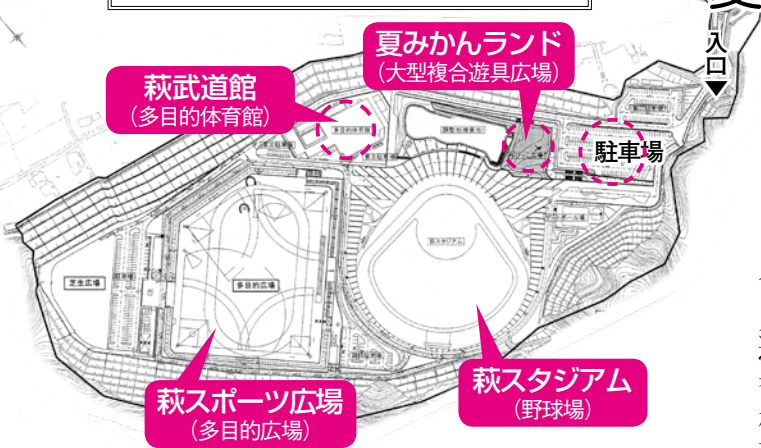

萩武道館
(多目的体育館)

夏みかんランド
(大型複合遊具広場)

駐車場

萩スポーツ広場
(多目的広場)

萩スタジアム
(野球場)

愛称は 夏みかんランド

山口県が、子育て中の保護者をはじめ市民の皆さんからの強い要望により、平成18年から整備を進めてきた萩ウェルネスパークの大型複合遊具広場が完成し、10月8日、オープン記念行事が開催されました。各施設の愛称は、9月に実施した公募により、次のとおり決定しました。

■大型複合遊具広場

萩の特産物である「夏みかん」をイメージしたメインタワーに、周囲には萩野菜をモチーフにしたさまざまな遊具を配置しました。また、健康増進のための遊具も設置しました。

- 児童ゾーン 約30mのローラーライダー、ロープウェイ、サンダートンネル、ジャンプ円盤など
- 幼児ゾーン ミニ夏みかんコンビ、ツリーブランコ、パネル遊具、砂場など

○健康遊具10基 足伸ばし、踏み台わたり、上体ひねり、ぶら下がり、背伸ばしベンチ、お腹ひねりなど

○休憩施設 メロンとスイカのテーブルベンチ、水飲み場など

■事業概要(山口県)

- 。面積 約30000㎡
- 。総事業費 約1億円
- 。工事期間 平成18年度～19年度
- 問い合わせ 都市計画課(25・3160)、スポーツ振興課(25・5519)

無料シャトルバスを運行

今回の完成を記念して、市民の皆さんへのPRと利用促進を図るため、無料シャトルバスを運行します。

■運行期間 10月13日(土)～11月25日(日)の土・日曜日、祝日(11月10日、11日を除く)

■運行コース・時間 ■無料

	行き				帰り			
	市役所	萩駅	沖原	萩ウェルネスパーク	沖原	萩駅	市役所	
1便	9:15	9:25	9:30	9:35	10:15	10:20	10:25	10:35
2便	10:45	10:55	11:00	11:05	11:45	11:50	11:55	12:05
3便	14:15	14:25	14:30	14:35	15:15	15:20	15:25	15:35
4便	15:45	15:55	16:00	16:05	16:45	16:50	16:55	17:05

※小学生以下の乗車は、保護者同伴でお願いします。

北斗七星

市長コラム

No.31

記録的な夏の暑さは、9月に入ってもなお続き、10月になってやっと朝夕、秋の風情が感じられるようになってきた。暑さの残る先月末には、着付ボランティア等の努力により「着物ウィークin萩」は、大変な盛況。江戸時代の町並みの風情の残る萩のまちは、やはり、着物の似合うまち。10月には県の豊漁祭と同時開催の萩魚まつり、秋の萩焼まつりとともに大勢の買物客で賑いを見せた。渡船場を移転新設した萩八景遊覧船も好評を博している。田万川等の6つの道の駅も、弥富のそばの花まつり等の各地イベントも多勢の人達が訪れたと聞く。いよいよ秋たけなわ、本格的な観光季節を迎える。多様な観光行事も展開される。また冬へかけて寒さが加わる頃には、萩温泉郷も大いに力を発揮するものと期待。来年は明治維新140年、JR各社の観光キャンペーンも始まる。観光立市を目指し観光振興に努めたい。



萩

・タウンミーティング

～市長との対話の集い～

Q&A②

8月から、市内各所で「萩・タウンミーティング」市長との対話の集い」を開催しています。

今号では、8月下旬から9月に開催した大井、見島、三見、椿東、明倫小学校区での会場からの意見と市の回答の一部を紹介します。なお、すべての意見と市の回答の要旨は、萩市ホームページに掲載します。

■問い合わせ 企画課 (255・31000)

大井小学校区 (8月23日)

大井公民館 / 71人

Q 用地課から椿東地区の地籍調査が進められていると聞いている。大井地区は平成24～25年になるとのことだが、山林の境界について詳しい高齢者はほとんど減っている。予算を増やして、椿東地区と併行して大井地区の地籍調査も早く進めてもらいたい。

A 三見、椿、椿東地区と地籍調査が進んでいます。担当者の人数も限られているので、委託なども利用して調査を進めています。

萩市全体を平成30年ごろまでに、大井地区では平成24～25年という計画で進んでいます。今は椿東と三見ですがペースアップをしています。三見地区が終わりましたら、山林部

分の境界は高齢者が詳しいということもあるのですが、来年の10か年計画の際に考慮に入れていきたいと考えています。

Q 産業廃棄物処理場建設阻止の対策をしっかりとお願いしたい。

A 地元と市役所、そして山口県とも連携して頑張っていきます。

見島小学校区 (8月31日)

見島総合センター / 107人

Q 高速船「おによろず」の年間の運行状況をみると、2往復が150日、3往復が148日、4往復20日である。3往復を2往復にすれば、燃料代の経費が浮く。この分で島民に優待券を発行できないか。

A 離島航路の運行については、今回提案があったように、3航海を2

航海にするという島民の声が多ければ、検討していきます。

Q ジーコンボ古墳は非常に重要な遺跡である。国の文化財にもなっているが、現状では非常に寂しい状況である。区域を区切っても整備をお願いしたい。

見島には発掘品がほとんどないので、その展示をする施設を作ってほしい。現在公民館の2階の一角に展示スペースがあるが、小中学校が統合した際には、その施設を活用してほしい。

A 現在、萩城外堀の発掘に人員を割いています。ジーコンボの出土品については、それが終わってから検討したいと思います。出土品の展示についても、もう少し待つてください。



三見小校区 (9月3日)

三見公民館 / 83人

Q 漁業集落排水について、いつになったら供用開始するのか。もう10年ぐらいになるのではないかと。

A 三見地区の漁業集落排水は、平成16年度に工事に着手して、21年度に完了する予定です。三見だけが遅れているわけではありません。

Q 国道191号沿いの三見市地区の先に「日本一ゴミのないまち萩」という看板があるが、その下の土地は草が繁茂している。どうにかならないか。

A 国道に隣接する部分は国の管轄です。現地をよく確認して対応したいと思います。

椿東小校区 (9月24日)

松陰記念館 / 92人

Q 県道萩川上線の上野バイパス工事の話があつて早や10年になる。地元も協力しているが、一部の地権者の反対で未だに着工されていない。県土木建築事務所も、その反対がなければ3年前にはできていたと言っている。1人のために全体が犠牲となつてしまっているが、公共工事のあり方として、このような場合は市はどう考えているのか。

A 反対している地権者については、県から何度も相談がありました。県は、地権者に何とか納得してもらい、工事を進めていきたいとの考えです。通学路の狹隘きょうがいなこともあり、市も同じ思っています。

Q 椿東地区は多くの人口を抱えている地区であるが、新川、鶴江、香川津地区は高齢化も進んでおり、交通事情が悪いこともあり、今回の会場(松陰記念館)まで来るのにも苦労する。椿東地区を2会場に分けてタウンミーティングを行うことはできないか。そうすれば細かな行政が行われると思う。

A タウンミーティングは、現在、小校区単位で開催しており、例えば椿東小校区より人口の多い明倫小校区でも1会場の開催です。先日も無田ヶ原地区で出前講座を行いました。どの地区でも個別に出前講座の要望があれば検討します。ただし、タウンミーティングは2年に1回、小校区単位でやることとしているので、ご理解ください。

明倫小校区 (9月27日)

サンライフ萩 / 152人

Q 大雨など災害の際の避難場所の収容人員や、地区別の避難場所など、市報などを見てもよく分からない。

もつと分かるようにできないか。

また、避難指示については、どのような手段で行うのか。FMとケーブルテレビの他に何があるのか。

A 避難場所については、市民便利帳または市報(6月1日号)に記載しています。避難指示については、災害の種類によって避難する場所が異なります。総合的な状況を勘案して避難場所を考えています。現在、避難場所の収容人員や安全点検を行っています。

避難指示の手段については、コミュニティFM、ケーブルテレビの他に、NHKや民放のテレビ・ラジオ、萩市防災メール、その他希望される町内会長には、FAXによる情報サービスも行っています。場合によっては、広報車や消防団による周知も行います。

Q 新図書館の建設が計画中ということであるが、祝日の際にも開館してもらおうようにできないか。新しい図書館をつくる際にそのように変更してもらいたい。

A 現在、新図書館の館長を全国公募しているところです。博物館は年中無休でやっています。新図書館も月曜日が祝日などの時には、利用者が利用しやすいように開館日についてよく考えていきたいと思えます。

男女それぞれが お互いの力を発揮しよう！

■問い合わせ
市民活動推進課
男女共同参画推進室
(25・3590)

特集 10月は男女共同参画推進月間です

男女が社会の対等なパートナーとしてあらゆる分野に共に参画し、共に責任を分かち合うことのできる男女共同参画社会の実現に向け、あらためて考えてみましょう。

市では、今年3月に「萩市男女共同参画プラン」を策定し、「市民一人ひとりがいきいきと暮らすまちづくり」を基本理念に、男女が話し合いによって互いを認め合い、尊重し合いながら、社会のあらゆる分野の活動に参画し、共に責任を担う男女共同参画社会の実現をめざします。

この人に聞く

今回は、萩市女性団体連絡協議会会長で、アートフラワーや萩人形などの指導にあたるなど、多方面で活躍されている岡野芳子さんに話を伺いました。

岡野芳子さん（今古萩町）

【プロフィール】

昭和21年生まれ、昭和44年に結婚、3児の母。（財）日本手工芸指導協会の講師として、アートフラワーやアート盆栽、萩人形などの指導にあたりながら、山口県教育会萩支部女子研究会会長、萩市女性団体連絡協議会会長、（社）萩市観光協会副会長などを務める。

合併後の新しい萩市女性団体 連絡協議会を設立

平成17年3月に萩市は合併しました。これを機に萩市の女性団体のあり方について各団体、地域の皆様と萩市のまちづくりについて何ができるのか、何をしたらよいかを何度も話し合った結果、豊かで住みよいまちづくりのために、共に連携・協力することが大切という考えで一致し、平成18年6月に、18の加盟団体による萩市女性団体連絡協議会を設立することができました。

夫の理解と協力で社会参加

夫と2人の生活なので、まずは健康で自立することが大切だと思います。そこで譲り合い、助け合いなが

ら、夫の理解と協力のおかげで社会参加をすることができています。

男女それぞれがお互いに力を発揮し、共に努力していくことが大切

私が初めて社会参加したのはPTA活動です。幼稚園、小・中学校、高校と11年間副会長をさせていただきました。その活動を通して、多くの人の出会いの中から様々な事を学ばせてもらいました。

当時PTA活動で実質活動しているのは母親であったにもかかわらず、母親の声は執行部に届きにくい。そのため、母親の意見を吸い上げる母親委員会という組織をつくりました。現在私が関わっている山口県教育会萩支部女子研究会は、その時のメンバーが中心となって設立しました。

この研究会は、PTA活動が終了しても、母親として、また女性として自分磨きをしながら自分の意見が

男女共同参画パネル展

萩市にゆかりのある9人の女性の功績等を紹介します。

- と き 10月16日(火)～29日(月)
午前8時30分～午後5時15分
- ところ 市役所本庁ロビー
- 協力 萩ものしり修士・博士の会世話人会
- 展示される9人の女性

明石くに(孝女)、伊藤梅子(日本初のファーストレディ)、井上武子(鹿鳴館社交の花)、木戸松子(危機を救い支え続けた美妓)、櫛田フキ(昭和期の女性解放・平和運動指導者)、杉滝(かぎりない愛とひたむきな心で時代を支え続けた母)、戸塚きく(フランス刺繍の第一人者)、松村ノブ(小萩人形創始者)、山下春江(日本初の女性代議士)

【ワークショップ】

「これって変? 良いんだよ! みんなで考えよう」

- と き 10月17日(水) 午後7時～9時
 - ところ 総合福祉センター
- ※託児あり(事前に申し込み必要)

出前講座

男女共同参画について市民の意識を高めるため、各種団体の会合、研修会などヘッドバイザーを派遣します。

女性相談窓口

DV《配偶者(事実婚を含む)、元配偶者、恋人からの身体的、精神的な暴力》やセクシャルハラスメントについての相談や、男女共同参画に関するあらゆる相談を受けています。

- 萩市女性相談窓口専用ダイヤル(25・3366)
- DVホットライン(緊急用)(0120・238122)

配偶者暴力防止法が改正されました

改正後の配偶者暴力防止法は、平成20年1月11日から施行されます。

◎改正の主な内容

1. 保護命令制度の拡充
 - ①生命または身体に対する脅迫を受けた被害者に係る保護命令
 - ②電話等を禁止する保護命令
 - ③被害者の親族等への接近禁止命令
2. 市町村の基本計画策定の努力義務
3. 配偶者暴力相談支援センターに関する改正
4. 裁判所から配偶者暴力相談支援センターへの保護命令の通知



萩市の女性の知恵と元氣パワーを生かしたい

はつきり言えるようにしようという学習グループで、19年続いています。萩市男女共同参画プランでは、平成23年度までの審議会等の女性登用率の目標を3分の1としています。あらゆる分野で女性の視点が必要な社会になってきていますが、数字だけにこだわるのではなく、男女それぞれがお互いに持てる力を充分発揮でき、各分野の課題に向かって共に努力をしていく事が大切だと思います。

男女、世代を超えた交流の輪を広げ、多くの仲間と語り合い、協力していきたいと思っています。

また、萩市の女性の知恵と元氣パワーを生かし、市民と行政が両輪となつて住みよい豊かなまちづくりを行うためにも、萩市女性団体連絡協議会の趣旨を十分理解していただき、多くの女性団体に加盟していただき、多くの魅力ある活動をしていき、仲間づくりの喜びと楽しさを共感したいです。

今後、男女共同参画社会の実現に向けて一歩一歩着実に前進していくことを願っています。

■一般景観計画区域の届出対象行為(建築物)

次の建築物の新築、増改築、過半の修繕、模様替え、色彩変更等

大規模建築物	高さ 13 m を超えるもの、または延べ床面積が 500㎡ を超えるもの
その他建築物 (規模の大小は問いません)	<ul style="list-style-type: none"> ◦ 外観に派手な色彩、過度の装飾を施すもの ◦ 特異な屋根を持つもの、特異な形態のもの

◎小規模でも届出が必要な建築物の例

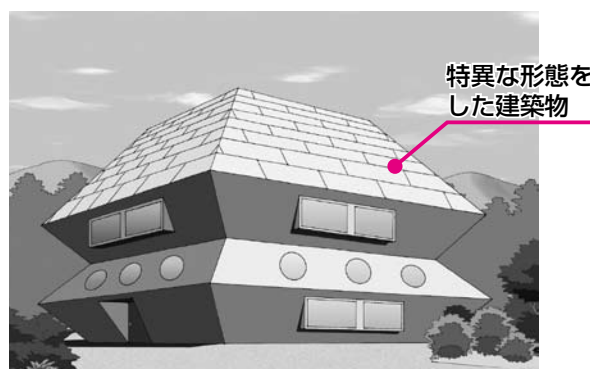
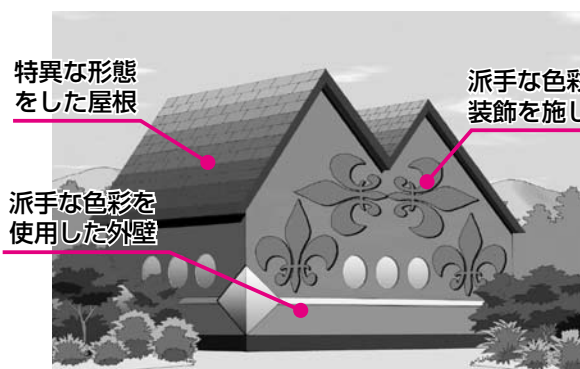

■一般景観計画区域の景観形成基準 (基本例)

屋 根	<ul style="list-style-type: none"> ・周囲の山並みとの調和を図るため、勾配屋根の使用等に配慮してください。 ・色彩は穏やかなものとし、ねずみ色、黒色、淡い茶系色、濃い茶系色、淡い緑系色、濃い緑系色とします。 	<p>◎原則として、以下のいずれかとします。</p> <p>(1) できるだけ勾配屋根とします。勾配は 5/10 以下とし、急勾配にしないでください。</p> <p>(2) 屋根全体を勾配屋根とすることができない場合は、屋上周囲に勾配屋根をイメージさせる小屋根を設置してください。</p> <p>(3) 勾配屋根とすることができない場合は、陸屋根とし、奇抜な形態は避けてください。</p>	<p>◎原則によらないことができる場合</p> <p>(1) 建物本来の用途、目的、機能上の理由、または伝統によって様式が定まっている等の理由がある場合</p> <p>(2) 周辺の景観や環境に違和感を与えず、周辺と調和すると認められる場合</p>
	<p>中層建物の屋根 (概ね 10 m 以上)</p>	<p>◎原則として、以下のいずれかとします。</p> <p>(1) 3.5/10 ~ 5/10 の切妻、寄棟、入母屋とします。この場合、銀黒色粘土瓦か、または一見してこれと同等に見えるものを使用してください。都市計画区域以外では、周囲の屋根との調和を図り、赤茶色釉薬瓦または銀黒色粘土瓦を使用してください。</p> <p>(2) (1) ができない場合は、1/10 ~ 4/10 の片流れ屋根、陸屋根とし、奇抜な形態にしないでください。</p>	
外 壁	<p>○使用する色彩は、歴史都市「萩」を象徴する白壁土塀や武家屋敷と調和する、白色やねずみ色、アイボリー、ベージュ、白茶色、こげ茶色、これらの同系色とし、光沢のないものとします。赤色、黄色、青色、緑色等の原色は使用しないでください。</p> <p>○やむを得ず赤色、黄色、青色、緑色等の原色を使用する場合</p> <p>(1) 赤・黄系統は彩度 4 以下、これ以外の系統の色は彩度 2 以下とし、使用面積は外壁全体の 1/4 以下とします。</p> <p>(2) 上記の彩度を超える色彩を使用する場合は、ワンポイント（外壁 1 面でその面積の 1% 未満）の使用とします。</p>		

景観法に基づく

萩市 12月施行 景観計画

「景観計画」では、萩市全域を景観計画区域に定めており、計画区域内で建物の新增築や工作物の設置等の行為を行う場合は、事前に市への届出が必要になります。

今回は、一般景観計画区域の景観形成基準について、その主な内容として建築物の屋根および外壁に関する事項をお知らせします。

■問い合わせ

まちなみ対策課 (25・3238)

一般景観計画区域

区域	区域の概要
⑪川内地区	松本川、橋本川内の三角州内
⑫川外都市計画区域(東萩駅周辺地区)	東萩駅周辺の区域
⑬川外都市計画区域(A地区)	新川周辺の区域、中津江公営住宅の周辺区域
⑭川外都市計画区域(B地区)	⑫、⑬を除く川外の用途指定区域およびその周辺区域
⑮川外都市計画区域(C地区)	⑫、⑬、⑭を除く都市計画区域
⑯都市計画区域以外の地区	都市計画区域を除く区域

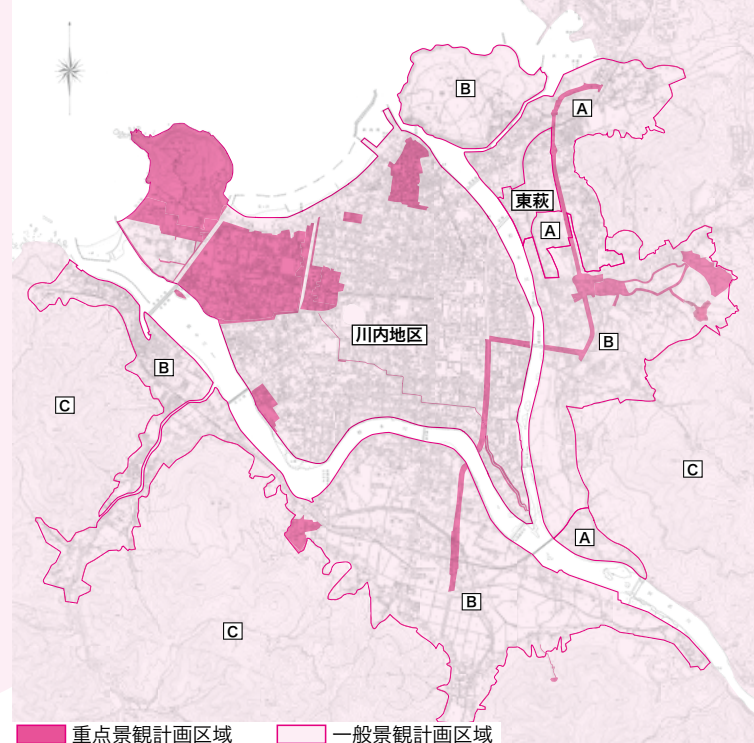

屋外広告物基準案・景観計画の住民説明会

景観行政団体である萩市では、屋外広告物法に基づき、従来県が行ってきた屋外広告物事務を、市が独自の基準により市全域を対象に行う予定です。

このため、今年度中に「萩市屋外広告物条例」(仮称)を制定する予定で、来年度中の運用開始を目指しています。

そこで、屋外広告物に関する基準案について、市内各地で説明会を開催し、市民の皆さんからのご意見を反映させていきたいと考えています。

また、この説明会では、12月から施行される景観計画の説明も併せて行いますので、ぜひご参加ください。

■住民説明会 時間 午後7時～8時30分

地域・地区	とき	ところ
むつみ地域	10月23日(火)	むつみ農村環境改善センター
福栄地域	10月24日(水)	福栄コミュニティセンター
三見地区	10月26日(金)	三見公民館
大井地区	10月29日(月)	大井公民館
椿東地区(椿東小校区)	10月30日(火)	松陰記念館
椿東地区(越ヶ浜小校区)	10月31日(水)	越ヶ浜介護予防センター
川内地区(萩東中校区)	11月 1日(木)	サンライフ萩
椿地区	11月 5日(月)	市民体育館研修室
山田地区	11月 6日(火)	山田保育園
川上地域	11月 7日(水)	川上公民館
佐々並地区	11月 8日(木)	旭活性化センター
明木地区	11月 9日(金)	旭マルチメディアセンター
田万川地域	11月13日(火)	田万川コミュニティセンター
川内地区(萩西中校区)	11月14日(水)	サンライフ萩
須佐地域	11月15日(木)	須佐総合事務所

■事業者説明会

11月12日(月) 午後2時～3時30分 市民館講義室

決算公表

市では、各年度の財政状況について、半年ごとに年2回お知らせしていますが、このたび、平成18年度の決算が確定しましたので、その概要についてお知らせします。



△消防署佐々並分遣所



△堀内地区の電線地中化工事

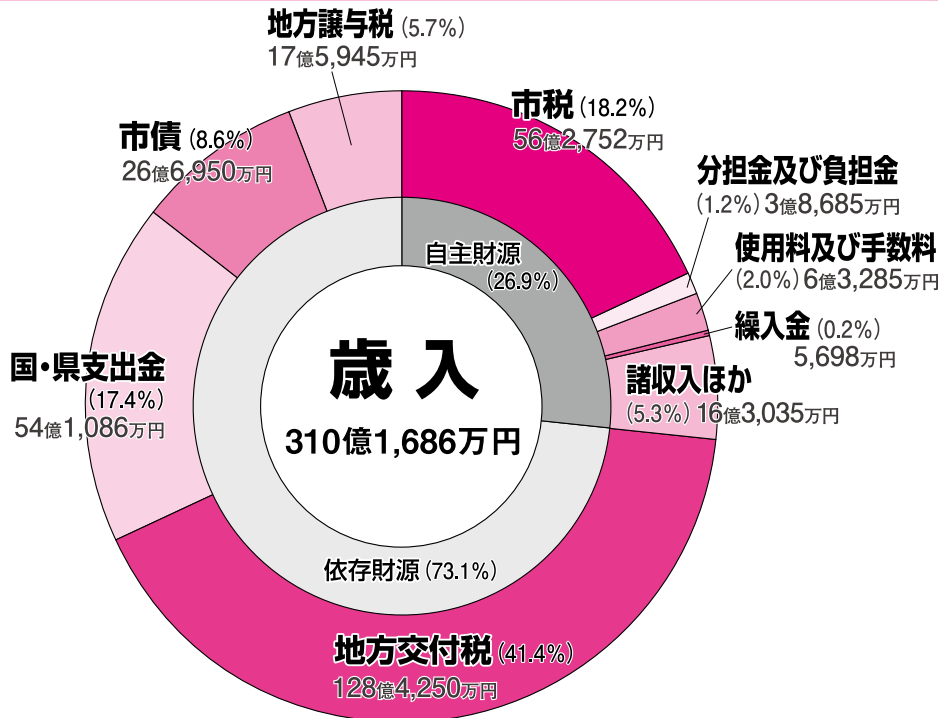

特別会計

会計名	歳入	歳出	差引残額
住宅新築資金等貸付	1,447万円	423万円	1,024万円
福祉援護資金貸付	616万円	289万円	327万円
土地取得	6,254万円	6,254万円	0
国民健康保険(事業勘定)	75億5,026万円	74億1,471万円	1億3,555万円
国民健康保険(直診勘定)	3億7,865万円	3億7,865万円	0
老人保健	84億543万円	84億963万円	△420万円
介護保険(保険事業勘定)	53億775万円	51億5,180万円	1億5,595万円
介護保険(サービス勘定)	1億3,190万円	1億3,190万円	0
簡易水道	5億4,103万円	5億4,103万円	0
公共下水道	24億9,734万円	24億8,192万円	1,542万円
特定環境保全公共下水道	8,406万円	8,406万円	0
農業集落排水	6億8,702万円	6億8,176万円	526万円
漁業集落排水	6億2,212万円	6億857万円	1,355万円
林業集落排水	242万円	242万円	0
特定地域生活排水	6,348万円	6,348万円	0
個別排水	998万円	998万円	0
駐車場	1,816万円	1,735万円	81万円
合計	263億8,277万円	260億4,692万円	3億3,585万円

※老人保健の差引不足額については、翌年度からの繰上充用により補てん。

一般会計の決算概要
 一般会計当初予算は、308億6000万円を計上し、その後5回の予算補正を行い、これに平成17年度からの繰越明許費を加え、最終予算額は325億4825万円となりました。
 決算額については、円グラフのとおり歳入が310億1686万円、歳出が307億4036万円です。

特別会計の決算概要
 入歳出差引残額は、2億7650万円となり、これに繰越明許費の財源として平成19年度へ繰り越した額1億6708万円を差し引いた実質収支は、1億942万円の黒字となりました。

17の特別会計の決算状況は表のとおりです。

平成18年度に実施した主な事業

一般会計307億4,036万円の使い道

都市型ケーブルテレビエリア拡大事業
[総務費] (～19年度) 1億3,671万円

地域間の情報通信格差を是正するため、田万川地域小川地区で都市型ケーブルテレビ網を整備する事業者に対して補助金を交付

無田ヶ原口老人福祉施設整備事業
[民生費] (～19年度) 7,407万円

市営住宅の建替えに併せ、高齢者等の在宅福祉サービス基盤の充実を図るための施設整備に着手

第二リサイクルセンター建設事業
[衛生費] (～19年度) 1億8,954万円

容器包装リサイクル法対象資源物の圧縮・梱包・保管施設や、市民へのごみ減量啓発の拠点となる施設整備に着手

中山間地域総合整備事業
[農林水産業費] 2億3,077万円

萩・むつみ・福栄地域で集落道整備や農道等の農業基盤を整備

漁業集落環境整備事業
[農林水産業費] 1億6,206万円

萩地域三見地区で集落道や防火水槽を整備

バス交通振興事業
[商工費] 1億5,816万円

地方バス路線維持のための民間事業者への補助や須佐地域の市営バス、萩地域のまあーるバス、各地域の巡回バスの運行

道路・橋りょう新設改良事業
[土木費] 6億1,206万円

各地域で道路や橋りょうの新設・改良を実施

景観整備事業
[土木費] 1億2,867万円

堀内地区の電線類地中化、側溝の美装化や浜崎地区の伝統的建造物の旧山中家住宅・旧山村船具店の保存修理、藍場川駐車場の整備などを実施

佐々並分遣所建設事業 (3月完成)
[消防費] 1億3,185万円

旭・川上地域の救急業務の迅速化を図るため、佐々並地区に消防分遣所を整備

学校施設整備・改修事業
[教育費]

- 育英小学校改築 (3月完成) 5億6,580万円
- 小学校施設改修 4,989万円
- 中学校施設改修 1,367万円

教育環境の充実を図るため、各小中学校の施設の改修や老朽化した校舎等の建替えを実施



△育英小学校校舎



一般会計

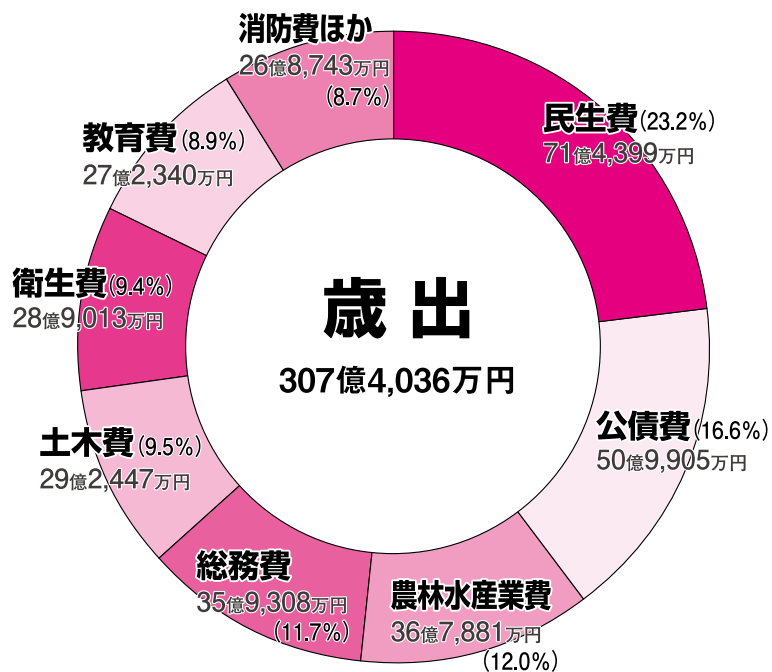

市債残高の状況

会計名	平成18年5月31日現在 現在高
一般会計	459億2,141万円
住宅新築資金等貸付	455万円
国民健康保険 (直診勘定)	2億2,956万円
介護保険 (保険事業勘定)	375万円
簡易水道	21億6,002万円
公共下水道	103億3,966万円
特定環境保全公共下水道	6億4,344万円
農業集落排水	45億3,481万円
漁業集落排水	16億9,845万円
林業集落排水	1,781万円
特定地域生活排水	8,400万円
個別排水	8,852万円
合計	657億2,598万円

市 市民病院は、平成12年4月の開院以来、丸7年が経過しました。

平成18年度の決算概況は、入院患者数が延べ3万2288人、外来患者数が延べ6万3191人で、前年度と比べ入院が1759人減少、外来が780人増加しました。この結果、収益的収支は3593万円の収支不足を生じました。

入院患者数が減少したのは、全国的な看護職員の不足の影響を受けて看護体制が整わず、結核病床を含む病床の一部を使用制限したことによるものです。

一方、外来患者数については漸増とはいえ、開院以来、過去最高の実績を記録、救急車による搬入患者

数も前年度の581人に比べ635人と増加し、手術件数についても前年度の459件に比べ519件と増加、いずれも最高を記録しました。

また、赤字圧縮に向け、材料費をはじめとする諸経費についてもさらに縮減に努めました。

医療費抑制に端を発した医療制度改革が急速に進行する中、今後とも予断を許さない経営状況にあります。引き続き人材の確保に努めるとともに、合理化・効率化を図り、医療圏で唯一の公立病院として、市民の福祉増進に寄与できるよう取り組んでいきます。

■問い合わせ 萩市民病院
(25・1200)

水 道は、私たちの暮らしに欠くことのできない大切な施設です。水道事業は法律で独立採算制となっており、経費は皆さんが納められた水道料金でまかなわれていきます。この水道事業会計の概要をお知らせします。

平成18年度の決算状況は、需要の減少が顕著となり、料金収入の減収等厳しい経営環境の中、諸経費の節減等に努めた結果、2080万円の純利益を計上する黒字決算となりました。

建設改良事業については、上水道のマンガンによる濁り水の抜本的な対策として、除マンガン施設および浄水場施設更新に着手しました。また、国道262号改良事業に並

行し、配水管整備工事を金谷地区で実施したほか、浜崎、前小畑、新川、無田ヶ原、濁淵、川島、玉江浦、権原地区で配水管整備改良工事を実施し、管網の整備を図りました。簡易水道では、大井簡易水道施設(市場・本郷・坂本)に着手し、三見簡易水道では、配水管増設工事、見島簡易水道では施設改良・配水管増設工事、大島簡易水道では、施設改良工事を実施し、施設の充実に努めました。

市では、厳しい経営環境の中、効率的な財政運営に努め、安定した給水を図り、皆さんが健康で文化的な生活を送れるよう取り組んでいきます。

■問い合わせ 上下水道部水道管理課 (25・3390)

収入=21億7,138万円

診療収入 17億5,690万円
補助金 3億9,678万円
その他 1,770万円
収支差額 3,593万円

収益的収支

支出=22億731万円

診療材料・医療機器保守など 18億5,546万円
支払利息 8,287万円
減価償却費など 2億6,898万円

収入=1億4,752万円

負担金 1億586万円
企業債 3,960万円
出資金・寄付金 206万円
不足額6,000万円は、損益勘定留保資金等で補てん

資本的収支

支出=2億752万円

企業債償還金 1億6,390万円
建設改良費など 4,362万円

収入=6億7,485万円

水道料金 5億5,476万円
他会計補助金 8,716万円
その他 3,293万円

収益的収支

支出=6億5,405万円

人件費 2億3,060万円
支払利息 7,749万円
減価償却費 1億4,027万円
動力費 4,086万円
修繕費 4,065万円
その他 1億2,418万円
当年度純利益 2,080万円

収入=8億7,032万円

上水道企業債 6億607万円
簡易水道企業債 1億3,880万円
国庫補助金 8,663万円
他会計補助金など 3,882万円
不足額1億3,800万円は、損益勘定留保資金等で補てん

資本的収支

支出=10億832万円

上水道建設改良費 6億2,407万円
簡易水道建設改良費 2億3,353万円
上水道企業債償還金 1億580万円
簡易水道企業債償還金 4,492万円

山口福祉文化大学コーナー

■問い合わせ 山口福祉文化大学(24・4000)

大学附属図書館の土日開放

所蔵している約7万点の図書を幅広く利用していただくため、現在開館している平日に加え、2回目の土・日曜日開館を次のとおり行いますので、ぜひご利用ください。

■期間 10月20日(土)～12月22日(土)の土・日曜日 午前10時～午後3時

※11月3日(土)、12月8日(土)は休館します。また、期間中、大学の都合により休館することがあります。

※平日の開館時間は午前8時45分～午後6時

■本の貸出

- 利用できるのは、萩市に在住または通勤・通学されている方
- 利用者カードが必要(運転免許証、健康保険証など住所を確認できるものをご持参のうえ、利用登録手続きを行ってください)
- 貸出冊数は2冊まで、貸出期間は14日以内

■問い合わせ

山口福祉文化大学附属図書館(24・4081)

スポーツフェスティバル

10/27 サンフレッチェ(広島)ユースサッカー教室

- とき 10月27日(土) 9:00～15:00(小雨決行)
- ところ 萩ウェルネスパーク多目的広場
- 対象者 小中学生、高校生、一般

10/28 大学祭 喜福祭

オープンキャンパスも同時開催

- とき 10月28日(日)午前10時～午後3時
- 内容 映画上映「筆子その愛-天使のピアノ」(10:30、13:00)、公開フォーラム「萩の町づくりと人づくりを共に考える」(13:30～15:30)、もちまき、大抽選会等
- 送迎バスの運行
▷アトラス萩(ダイキ前)発、東萩駅経由
▷9:45から13:45まで1時間おきに出発
※帰りは、12:30、13:30、15:20に出発

市民向けに

公開講座 施設開放

今年4月に再スタートした山口福祉文化大学では、地域に密着した大学を目指し、9月から実施している科目等履修制度をはじめ、公開講座や図書館開放等を行っています。

公開講座

テーマ みんなの心と福祉の街づくり

全講座受講者には修了証が授与されます。また、1回だけの受講も可能です。ぜひご参加ください。

■とき 11月17日～12月8日までの毎週土曜日(全4回) 午後1時30分～3時

■テーマ・講師 下表を参照

■受講料 無料

■定員 150人

■申込方法 11月12日までに、住所・氏名・電話番号を生涯学習課または山口福祉文化大学へ電話またはFAX

■送迎バスの運行

○1便(直行) 市役所発(午後1時)→大学(午後1時15分)

○2便(巡回) 萩博物館駐車場

発(午後12時30分)→玉江駅→萩駅

↓アトラス萩(ミスタードーナツ前)→東萩駅→大学(午後1時5分)

※復路は講座修了後出発

■申し込み

生涯学習課(26・5636、FAX25・3149)、山口福祉文化大学(24・4016、FAX24・4090)



とき	講座内容	講師
11月17日(土)	子どもの思いが生きる街	国広勝代 (ライフデザイン学部教授)
11月24日(土)	思春期の子ども理解 -子どもと親のいい関係-	福田みのり (ライフデザイン学部講師)
12月1日(土)	おじいちゃん・おばあちゃんから学ぶこと	野崎瑞樹 (ライフデザイン学部講師)
12月8日(土)	社会福祉の街づくり	多賀直恒 (ライフデザイン学部教授)

大井・紫福・須佐地区

河川洪水

ハザードマップを作成

市では、大雨により河川が氾濫した場合に迅速に避難できるよう、大井・紫福・須佐地区の河川洪水ハザードマップを作成し、3地区の対象世帯(約2400世帯)に全戸配布します。

これは、県知事が水防法の規定により指定した大井川と須佐川の浸水想定区域図を基にしたもので、約30年に1回程度起こる大雨による河川の氾濫を想定したものです。

来年度以降、阿武川、橋本川、明木川、田万川、蔵目喜川(吉部地区)の河川洪水ハザードマップを順次作成し、対象世帯に配布する予定です。

ハザードマップの内容

河川堤防が万が一決壊したとき、避難に必要な情報(浸水想定区域と浸水深、堤防決壊想定ポイント、避難所)、土砂災害危険箇所、防災の心得を掲載しています。

※地域で避難訓練を実施する場合がありますので、ご協力をお願いします。

【事業費】約481万円(うち18年度)



事業費420万円

◇このマップは、萩市ホームページや市政情報コーナー、総合事務所地域振興課、支所・出張所で見ることができます。

■問い合わせ
防災・安全課(25・3808)

消費生活コーナー

高齢者を悪質商法から守ろう！

消費生活センターに寄せられる相談のうち、高齢者の相談は年々増加しています。高齢者の消費者トラブルには、「だまされたことに気づきにくい」、「被害にあっても誰にも相談しない」といった特徴があり、深刻な被害に陥るケースも少なくありません。

高齢者の消費者トラブルを食い止めるには、高齢者自身が問題意識を高めるとともに、高齢者と日常的に接している身近な方々が様子をうかがい、地域と連携して高齢者を見守ることが大切です。

相談

5日前、家を訪ねてきた事業者から高額な布団を購入した。何日か使用した後、冷静に考え直すと不要と思ったので、解約を申し出たが、もう使用したから解約できないと言われた。本当に解約できなかったのか。



アドバイス

訪問販売での契約は、特定商取引に関する法律で、クーリング・オフ期間内に「クーリング・オフができない」などの虚偽の説明や脅迫などにより、クーリング・オフを妨害する行為があった場合は、8日を過ぎても、いつでもクーリング・オフができます。また、購入した布団を使用していたとしても、代金を支払っていても、解約はできます。

契約を急がされても、その場では契約せず、家族などと相談して、買い換えが必要か、金額は適当かななどを慎重に判断することが大切です。

■問い合わせ 消費生活センター (25・0999)

シリーズ健康づくり④
栄養・食生活
朝食を摂ろう！

食生活は、ただ単に栄養を取るといっただけでなく、誰もが食や健康の正しい知識を身につけ、よい食習慣を築くことが大切です。健康づくりを推進しましょう。

◎朝食はエネルギーの源

睡眠中にも体内のエネルギーが消費されています。朝食は寝ている間に消費したエネルギーを補給する大切な食事で、睡眠中に下がった体温を上昇させ、スッキリ目覚めさせて

くれます。朝食を抜くことは脳のエネルギーの源である糖が補給されず、脳が半分眠った状態になり、仕事や勉強に集中できなくなったり、イライラしたりします。

特に成長期の子どものは、朝食を摂らないと、体が目覚めず、朝からボーッとして、勉強に集中できません。10分でも早起きして朝食を食べなくても、食欲がありません。「早寝、早起き、朝ごはん」で健康づくりを推進しましょう。

健康増進課 ☎26・05000

メタボリックシンドロームって、なに？

さまざまな生活習慣病を惹き起こし、動脈硬化を進行させる「メタボリックシンドローム」が近年注目されています。

メタボリックシンドロームと動脈硬化

不適切な生活習慣(運動不足、過食・塩分過多、喫煙、飲酒、ストレス)は身体にさまざまな悪影響を及ぼします。これらの生活習慣が原因となる主な疾患には「肥満症」「高血圧」「糖尿病」「高脂血症」などがあります。以前は「成人病」と呼ばれていましたが、最近は生活習慣全般にその原因があり、生活習慣の改善で病気の発生を抑えることができるとの考えから「生活習慣病」と呼ばれています。

また、これら生活習慣病はそれぞれが独立した別の疾患ではなく、内臓に脂肪が蓄積した肥満(内臓脂肪型肥満)が原因であることが分かってきました。近年、この内臓脂肪が原因となりさまざまな生活習慣病を発症した状態のことを「メタボリックシンドローム」と診断するようになり、動脈硬化性疾患(心筋梗塞、狭心症、脳梗塞、閉塞性動脈硬化症など)の危険因子として大変注目されて

ています。

メタボリックシンドロームの診断

【必須項目】

①内臓脂肪型の肥満

内臓脂肪型の肥満かどうかを調べるには、おへその位置の腹囲を計ります。男性85cm以上、女性90cm以上の場合には内臓脂肪型の肥満と診断します。男性より小柄な女性の腹囲が5cm大きいのは女性の皮下脂肪が厚いためです。

【選択項目】

①中性脂肪値(トリグリセリド)

150mg/dl以上。または、HDL(善玉)コレステロール値40mg/dl未満

②収縮期血圧130mmHg以上、または拡張期血圧85mmHg以上

③空腹時血糖110mg/dl以上

必須項目に加えて、選択項目のうち2項目以上を満たせば「メタボリックシンドローム」の該当者と診断されます。

メタボリックシンドロームの持つ意味

では、なぜ「メタボリックシンドローム」をより早期に積極的に診断していく必要があるのでしょうか。該当する人は、危険因子である「肥満症」「高血圧」「糖尿病」「高脂血症」のいずれかを重複して発症し、動脈硬化の進行を加速させるおそれがあるためです。危険因子を1つで

も持っている、まったく持たない人に比べて心臓病の発症リスクが約5倍、2つ持っているとなんと約10倍、3つ4つ併せ持っているとなんと約30倍になるといわれています。

病気を治すには長い時間が必要で、一生のつき合いになることも珍しくありません。生活習慣を見直すことは今からできることです。皆さんがんばりましょう。

こんな人は要注意!!

- お腹一杯になるまで食事をする
- 間食、夜食が多い、食事時間が不規則
- 濃い味、脂っこい食事が多い
- 野菜をあまり摂らない
- 甘い物が好き
- あまり運動しない
- 飲酒、喫煙の習慣がある

自分の体を知って、生活習慣を見直しましょう!

- 健康診断を受けましょう
- かかりつけ医に相談してみましょう
- 日常生活に運動を取り入れてみましょう
 - ・エレベーター、エスカレーターを使わずに階段を使う
 - ・車、自転車を使わずに歩いてみる
 - ・1日1万歩を目標に歩いてみる
 - ・テレビを見ている時にストレッチをしてみる
- 食事に気を付けましょう
 - ・1日3食規則正しく摂る
 - ・糖分、塩分、脂肪を控える
 - ・野菜を多く摂る
 - ・間食、夜食を控える
 - ・アルコールは控える
(休肝日を週2日、適量は日本酒なら1日1合、ビールなら1日中ビン1本)
- 禁煙に努めましょう



萩市民病院
かわはた てつや
医師:河端 哲也
(専門:内科・循環器科)

全国大会出場おめでとう

新しい人権擁護委員

萩市の人権擁護委員として、10月1日付で法務大臣から委嘱されました（任期3年）。家庭内のもめごと、不当な差別・要求、人権に関わる相談、生活上の障害など、お気軽にご相談ください。



川上地域
もとき
白石元紀
(54・2725)
(新任)



むつみ地域
やまあいとかよし
山相孝美
(08388・8・0437)
(新任)



須佐地域
山本昌男
(08387・8・2056)
(新任)



田万川地域
きりざきとし
桐崎利太
(08387・2・0688)
(再任)

■問い合わせ 福祉課人権推進室
(25・3131 内線 284)

弓道

全日本弓道遠的
選手権大会
(10月26日～28日
東京都)



上野隆夫
(山口市、萩養護
学校勤務)

卓球

全日本社会人
卓球選手権大会
(11月2日～4日
周南市)



かずみち
阿部一道
(土原)

陸上

ジュニアオリンピック
陸上競技大会
(10月26日～28日
神奈川県)



【男子 100 m】
ただし
岡志志
(萩西中2年)

少林寺

少林寺拳法創始 60 周年記念大会

(11月4日 東京都)

【中学生団体演武】

後列左から
たくろう
秋尾琢朗(越ヶ浜中3年)
阿部直也(越ヶ浜中3年)
ほのか
三好保乃華(萩西中3年)
前列左から
もどつね
本常浩一郎(越ヶ浜中3年)
かいし
小松魁士(萩東中3年)
上田祐輝(萩東中2年)



多磨小学校 (田万川)

- ◆ 学校花壇の部 (応募25件)
- 【金賞】 多磨小学校
- 【銀賞】 椿東小学校、越ヶ浜小学校
- ◆ 地域・職域団体の部 (応募9件)
- 【金賞】 萩やすらぎ苑畜場(椿東)
- 【銀賞】 萩公共サービス(土原)、八幡区自治会(田万川)
- ◆ 個人の部 (応募4件)
- 【金賞】 岡まさこ(平安古町)、佐々木輝雄(今子萩町)
- 【銀賞】 原田好里(須佐)
- ◆ ガーゼニング・プランター部門 (応募10件)
- 【金賞】 中澤初良(椿東)
- 【銀賞】 小野山満里子(土原)
- ◆ 年間最優秀花壇 岡まさこ(平安古町)

秋の花いっぱいコンクール受賞者決定

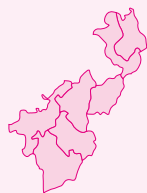

local topics

萩

着物歩きがお得な一週間 着物ウィークin萩

9月22日から30日まで、萩の美しい町並みを着物姿で楽しむ「着物ウィークin萩」が開催されました。

22日のオープニングには、萩市観光大使の松前ひろ子さん（写真右）のミニコンサートや大板山たたら太鼓の演奏があり、着物姿の市民や観光客約200人が参加しました。

また、期間中の土・日曜日には、「和の学び舎」と題した体験プログラムが行われ、多くの観光客や市民が水引き教室やアート盆栽教室などを楽しみました。



萩

秋の夜の城下町を照らす竹灯

9月28日から30日まで、萩城城下町周辺で「萩・竹灯路物語」が開催され、約1200基の竹灯が、秋の夜の城下町を照らしました。

今年で3回目を迎えるこのイベント。今年は初の試みとして「竹灯創作コンテスト」を開催し、市内の小中学生を中心に28点が香雪園（呉服町）に出展され、イベントに花を添えました。

期間中は、「着物ウィークin萩」も開催されており、竹灯が浮かびあがる幻想的な景色を着物姿で楽しむ観光客も多く見受けられました。



萩・旭

「萩往還」が日本風景街道に登録

9月13日、歴史街道「萩往還」をはじめとする中国地方の6ルートが、全国のトップを切って国土交通省が新設した「日本風景街道」に認定されました。県内では、他に本州最西端の道「風波のクロスロード」（下関市）も認定されました。萩往還は、城下町萩と三田尻（防府市）をほぼ直線で結ぶ約53kmの街道で、国の史跡に指定されています。

なお、11月23日に登録記念として萩往還ウォーキング大会（佐々並・明木）が開催されます（申込方法は22ページ）。



萩

筋名おもしろストーリー⑪

藩政時代から萩の城下町の各筋につけられた筋名のうち、由来がユニークなものを紹介します。

三年橋筋

堀内の南北に平安橋に至る道です。この道と春日神社から西に向かう道との交点に三年橋という石橋があったことから名付けられました。また、この辺りは坂道で、三年坂筋とも呼ばれました。京都の産寧坂（三年坂）と同じく、つまずき転ぶと3年以内に死ぬと言われていました。坂道なので、通行に注意を促すたとえだと思われれます。



△右は旧児玉家長屋門

山口県消防操法大会（基本操法小型ポンプの部）

田万川第6分団が優勝 大島分団が第2位

9月15日、山口県消防学校（山口市）で開催され、萩市の代表として5チームが出場しました。

基本操法小型ポンプの部には12チームが出場し、田万川第6分団（増山正登分団長）が優勝、大島分団（長岡榮治分団長）が2位に入賞しました。

【田万川第6分団】

左から、松岡洋祐、増山直嗣、中本修造、山本雄、島田剛

【大島分団】

後列左から、長岡佑昌、西村淳一、刀祢直樹、長岡榮治分団長、船戸剛、吉光智一



大島分団



田万川第6分団



川上

鮎の甘露煮が大好きです あゆまつり

川上名物の鮎料理を本格的に野外で楽しんでらおうと、9月9日、萩阿武川温泉公園であゆまつりが開催され、市外を中心に約1000人が来場しました。萩・阿西商工会主催。

会場では、この日を楽しみにしていた予約客が、塩焼きや雑炊、鮎飯、甘露煮などを堪能。お客さんの一人は「甘露煮が大好きです。柔らかく煮た鮎がとてもおいしいです」と話していました。

塩焼きは、予約客以外に当日会場を訪れた人にも即売されました。



むつみ

交通安全啓もうキャラバン隊

8月31日、交通安全啓もう全国キャラバン隊の一行がむつみ総合事務所を訪れました。

内閣府特命担当大臣から託された一層の交通安全を呼びかけるメッセージが、山口県交通安全母の会会長から瀧口副市長に伝達されました。その後、保育園の園児たちを対象に交通安全教室が行われ、横断歩道の渡り方等について指導しました。

このキャラバン隊は、県内6か所をまわり、島根県、鳥取県へと引き継がれていきます。



須佐

秋到来！須佐の赤米と弥富のそば

須佐の男命の伝説にちなんで、平成元年からまちおこしの一環として作り始めた古代米「赤米」。ホルンフェルスに向かう道路沿いのほ場は、高山を背景に今年もあかね色に染まりました。

また、弥富地区では、平成7年から転作田を利用して積極的に生産に取り組みようになった「そば」。その白いそばの花も水田一面に咲き揃いました。

秋到来を感じさせる須佐地域の2つの特産品。今年も収穫を祝い、10月7日にそばの花まつり、14日に赤米フェスタが開催されました。



△須佐の赤米

旭 道の駅・あさひで秋の収穫祭

9月30日、道の駅・あさひで「秋の味覚収穫祭」が開催されました。

新米コシヒカリの試食やどんぶりめし3合の早食い大会などで、佐々並産コシヒカリのPRをしました。試食の感想を聞くと「甘味があつて美味しいですね」と話されました。

また、地元的新鲜な野菜やなし、ぶどう、特産品のささなみ豆腐、こんにやくなどの販売も行われ、道の駅「あさひ」は、秋の味覚を求める多くの人で賑わいました。



△早食い大会

福栄

国際協力機構が平らび台で研修

9月20日、平らび台活性文化交流施設で、国際協力機構（JICA）が海外技術協力の一環として研修会を開催し、10か国12人の外国人が参加しました。

この研修会は、農村女性の能力向上を目的に山口県内で実施されたもので、当日は事例紹介や意見交換が行われ、参加者は通訳からの説明を真剣に聞いていました。

今回の研修成果が自国で活かされ、男女ともに活力ある農村開発につながることでしよう。



むつみ

ダチョウの飼育が始まりました

高俣地区のむつみ昆虫王国人口近くで、9月からダチョウ（10羽）の飼育が始まりました。

ダチョウは、寒さや暑さに強く、飼育も他の動物等に比べ手がかららず生育が早いということで、地元の民間業者が新たに飼育を始めたものです。現在は生後3〜4週間で体重1.2kgですが、1年後には体重が100kgにもなるということです。

来年の夏には、ひまわりロードや昆虫王国と連携しながら、ダチョウとふれあえる場を目指しています。



HAGI 情報 案内板

Ask

問い合わせ
電話番号(代表)

本庁	0838-25-3131
川上総合事務所	0838-54-2121
旭総合事務所	0838-55-0211
福栄総合事務所	0838-52-0121
むつみ総合事務所	08388-6-0211
須佐総合事務所	08387-6-2211
田万川総合事務所	08387-2-0300

お知らせ

新しい健診制度が平成20年度から始まりませ

医療制度の改正によって、「老人保健法」が「高齢者の医療の確保に関する法律」になります。増え続ける国民医療費を抑制し、より効果的に生活習慣病を予防することを目的に、健診と保健指導の方法が新しくなります。

■変更の内容

- ①これまで実施していた基本健康診査は、特定健康診査・特定保健指導になります。
- ②市が実施する健診の対象者は、これまでの40歳以上の社会保険本人以外から、40歳か

保険本人以外の方です。

①問い合わせ

萩市保健センター
(26・0500)

玉江保育園跡地を駐車場として利用

市では玉江保育園跡地の有効活用を検討してきましたが、当面は公共施設用地として活用する計画もなく、財産の有効活用を図るため、一時的に駐車場として利活用することになりました。

利用を希望される方はお申し込みください。

■料金 3000円(月額)

■区画数 31区画

■利用開始 11月中旬

②申し込み

財政課 (25・3143)

ご意見をお寄せください 〜まちづくり交付金の事後評価の公表〜

市では、まちづくり交付金を活用し、無田ヶ原口地区で、老人福祉複合施設を併設した市営住宅の建て替えを進めてきました。

今年度のまちづくりの目標

不要品活用銀行

■おゆずりします

- 机・椅子 エレクトーン 庭石
- こたつ 食卓台 ひな人形
- 園児服(夏) 扇風機 米びつ
- 乗用トップカー ゴルフセット
- 五月人形 スキー板・キャリア
- 電子ピアノ 掲示板 レコード
- 萩市史(2・3巻) 布団・毛布
- 植木鉢

■おゆずりください

- アイロン ひな人形 パソコン

達成状況や、今後のまちづくり方策について、関係者の意見をまとめた事後評価原案を10月に作成したので公開します。皆さんからのご意見をお寄せください。

■評価結果のまとめ(抜粋)

○計画期間 平成16～19年度

○目標

- ・最低居住水準に満たない世帯の解消
- ・保健福祉複合施設の年間利用者数

○今後のまちづくりの方策

- ・居住環境・水準の向上、福祉ボランティアの育成など

※評価原案は建築課または萩市ホームページで見ることが

できます。

■意見の取り扱い 提出された意見は、まちづくり交付金評価委員会の審議資料とします。

■提出方法 10月31日まで

に、任意の様式に、住所、氏名、電話番号を記入の上、建築課へ郵送(当日消印有効)

①問い合わせ

〒758・8555 萩市建築課 (25・2314)

〒758・8555 萩市建

市税等の収納業務の時間延長

市役所収納課では、平日の午後7時まで窓口業務を時間延長し、市税・国民健康保険

10月
11月

萩・タウンミーティング ～市長との対話の集会～

時間 午後7時～9時

とき	校区・地区	会場
10月16日(火)	明木	旭マルチメディアセンター
10月23日(火)	弥富	弥富交流促進センター
10月25日(木)	須佐	須佐文化センター
10月29日(月)	小川	小川コミュニティセンター
10月31日(水)	江崎	田万川コミュニティセンター
11月7日(水)	福川	福栄コミュニティセンター
11月9日(金)	紫福	福栄農業担い手育成センター
11月19日(月)	むつみ	むつみ農村環境改善センター

①問い合わせ 企画課(25・3569)

料・介護保険料・保育料などを納めることができます。
①問い合わせ (25・3209)

いよいよ萩地区でも 地上デジタル放送開始!

萩局(田床山) 11月開局

昨年10月、地上デジタル放送が県内でもスタートしました。地上デジタル放送では、ハイビジョンの高画質・高音質に加えて、ニュースや天気予報がいつでも見られる「データ放送」や携帯電話で番組が楽しめる「ワンセグ」

など、これまでのアナログ放送にはなかった新しいサービスが楽しめます。

現在、NHKと民放3社(KRY、TYS、YAB)では、地上デジタル放送の県内サービスエリア拡大のため順次中継局の建設を進めています。11月から、萩地域を中心に地上デジタル放送を視聴できる萩デジタル中継局(田床山)が開局します。

地上デジタル放送は、現在ご使用のテレビが対応していない場合でも、デジタルチューナーまたはデジタルチュー

ナー内蔵録画機器を購入すれば視聴可能です(ただし、画質や機能などはお使いのテレビの種類により制限されます)。また、デジタル放送対応テレビに買い換えれば、地上デジタル放送本来の画質や全ての機能を視聴できます。

詳しくは、総務省地デジコールセンター(0570・070101)にご相談ください。

デジタル推進大使がやってくる

■とき 10月29日(月) 午後1時～

■ところ 市役所本庁ロビー

内容

- ・地デジ受信相談
- ・デジタル推進大使PR活動
- ・地デジ映像モニターの設置

①問い合わせ

情報政策課(25・3471)

大照院鐘樓門保存修理 工事の見学会

鐘樓門はすでにすべての部材の解体を終え、現在は再建できる部材の選別作業や修復作業を行っています。また、解体後の鐘樓門基壇(基礎部分)周辺では、全面的な発掘



△経石

調査に着手しています。

■とき 10月20日(土) 午前10時～午後2時

■ところ 大照院境内(椿)

では、発掘現場と発掘で出土した経石(小石にお経の経文を墨書したもの)の見学のほか、解体された部材や現代の匠たちの手によって修復された建築部材等を間近で見学することが出来ます。

※見学の際は、動きやすい服装と靴でお越しください。

■駐車場 大照院前の駐車場または市民病院手前の大照院前駐車場をご利用ください。

①問い合わせ

大照院鐘樓門修理事務所 (26・6240)

山口県最低賃金の改正

山口県内で働くすべての労働者に適用される山口県最低賃金が改正されました。この金額に満たない額で働かせたり、働いたりすることのないようにしましょう。

■最低賃金 1時間657円
■効力発生の日 10月28日
①問い合わせ 萩労働基準監督署 (22・0750)

中小企業退職金共済制度

中小企業で働く従業員の退職金を国が補助する制度で、事業主が掛金を全額負担します。安全・確実・有利なこの制度をぜひご利用ください。

制度の特色

- ・掛金の一部を国が助成します。
- ・パートタイマーの方も加入できます。
- ・掛金は税法上、全額非課税になります。
- ・適格退職年金制度からの移行先です。

掛金の種類

- ・月額5000円～3万円の16種類
- ・短時間労働者は2000円、3000円、4000円の特例掛金でも加入できます。

①問い合わせ

中小企業退職金共済事業本部 相談コーナー (082・240・7151)

お知らせ



給水装置工事事業者の追加指定

次の業者を新たに指定業者にしました。

- ・山村設備 (新川南25・2578)

水道工事をするときには、必ず市の指定業者へ申し込んでください。

①問い合わせ

水道工務課 (25・3392)

河川調査の実施

県では、梅雨時期の大雨や台風による洪水・高潮などの災害発生時に迅速に対応するため、浸水が想定される河川流域の現地調査を実施しますので、ご協力を願います。

現地調査に際しては、調査員であることを明示した腕章・身分証明書を携行します。

■調査区域・区間

- ・阿武川 (萩地域および川上地域) 約15 km
- ・橋本川 (萩地域) 約5 km
- ・明木川 (明木地区) 約10 km
- ・蔵目喜川 (吉部地区) 約10 km

募集



第1回歴史街道萩往還ウォーキング大会

〜日本風景街道登録記念〜

とき 11月23日 (金・祝)

午前9時〜正午

※雨天の場合は中止

■集合 旭イベント広場 (明木 明木バス停山手) 午前8時30分

※スタート地点までバスで移動します。市役所本庁8時発のバスも利用できます。

■行程 約8 km 旭活性化センター (佐々並) スタート⇩萩往還⇩旭イベント広場 (明木) ゴール

■参加資格 完歩できる方 (小学生以下は保護者同伴)

■参加料 一般500円、中学生以下300円 (保険代を含む) 当日徴収

■定員 200人 (先着順)

※昼食はご持参ください。

■主催 歴史の道「萩往還」連絡協議会

■申込方法 10月31日 (必着) までに、ハガキまたは任意の用紙に住所、氏名、年齢、電

募集

薬剤師 診療放射線技師

市職員 (萩市民病院)

募集期間 10月15日〜11月6日

○募集職種

【薬剤師】

■受験資格 昭和47年4月2日以降に生まれ、薬剤師免許を有する方、または平成20年3月実施の薬剤師国家試験に合格し当該免許を取得する見込みの方で、市内に居住できる方

■募集人数 1人

【診療放射線技師】

■受験資格 昭和58年4月2日以降に生まれ、診療放射線技師免許を有する方、または平成20年2月実施の診療放射線技師国家試験に合格し当該免許を取得する見込みの方で、市内に居住できる方

■募集人数 1人

○提出書類

①受験申込書・受験票 ②最終学校卒業 (見込) 証明書 ③最終学校成績証明書 ④免許書の写し

※受験申込書および受験票は、総務課に設置してあります。また萩市ホームページにも掲載しています。

○提出方法

〒758・8555 萩市総務課人事係へ郵送 (封書に「職員採用試験提出書類在中」と朱書きして郵便書留による) または直接持参

○採用試験

■試験内容 専門試験、適性検査、個人面接、健康診断

■試験人数 1人

○申し込み

総務課 (25・1239)

試験日 11月25日 (日)

募集期間 10月15日〜11月6日

採用予定日 平成20年4月1日 (免許取得見込みの場合は5月1日)

試験日 11月25日 (日)

募集期間 10月15日〜11月6日

採用予定日 平成20年4月1日 (免許取得見込みの場合は5月1日)

試験日 11月25日 (日)

募集期間 10月15日〜11月6日

採用予定日 平成20年4月1日 (免許取得見込みの場合は5月1日)

試験日 11月25日 (日)

話番号を記入のうえ、郵送、FAX、Eメール

☑️申し込み

〒758・8555 萩市企画課(25・3102、FAX 26・3803、Eメール kikaku@city.hagi.yamaguchi.jp)

阿武川源流ウォッチング

■とき 11月18日(日)午前9時〜午後4時
 ■集合場所 市役所前庭
 ■行程 阿武川ダム・発電所見学⇩阿武川源流(水出の泉見学⇩リンドゴ狩り⇩萩市役所

10月は、市民税の第3期、国民健康保険料、介護保険料の第5期納期です

納め忘れないように早めに納めましょう。口座振替をご利用の方は、10月31日に引き落としとなりますので、残高の確認をお願いします。

なお、納期を過ぎると督促料や延滞金がかかる場合がありますのでご注意ください。

📞問い合わせ

収納課 (25・3575)

■対象者 小学校5・6年生(保護者も同伴できます)

■持参品 弁当、飲料水、タオル、雨具(傘は不可)

■参加料 無料

■定員 20人(先着順)

■主催 阿武川・大井川・田万川水系森・川・海水環境ネットワーク協議会ほか

■申込方法 10月31日まで

に、住所、氏名、学校名、学年、電話番号を電話またはFAX

☑️申し込み

環境衛生課(25・3146、FAX 25・3591)

いも掘りフェスタ

標高約400mの平蔵台で、自然を満喫しながら、秋のめぐみ・サツマイモを収穫します。市外からのリピーターも多いイベントです。

■とき 10月28日(日)午前10時〜午後2時30分

■ところ 夢る〜らる雲海(福井上)

■参加料 中学生以上1500円、小学生1000円

■定員 200人(先着順)

■主催 平わらび台交流ツアー実行委員会

☑️申し込み

10月19日までに、福栄総合事務所経済課(52・0123)へ

萩ものしり博士検定

申し込みは11月2日まで

■とき 11月18日(日)午前10時〜

■ところ 山口福祉文化大学

■受験資格など

【修士課程】萩を愛する方ならどなたでも受験でき、問題集から択一式の100問が出題されます。受験料1000円

【博士課程】修士合格者が対象で、問題集から択一式と記述式の問題が出題され難易度は高くなります。受験料2000円

■申込方法 11月2日までに、萩博物館備え付けの申込用紙に記入のうえ、郵送またはFAX。申込用紙は、萩博物館ホームページからもダウンロードできます。

☑️申し込み

〒758・0057 萩市堀内355 まちじゅう博物館推進課(25・3166、FAX 25・3142)

募集 萩景観賞の候補

萩市では、自然・文化・歴史と調和し、潤いのある景観形成に寄与する建物やまちなみ等を募集し、「萩景観賞」として表彰します。

萩の歴史景観を守り続けていくにあたり、所有者の愛情と努力がみられるもの。永年にわたり萩の歴史景観を構成し、長く市民に親しまれてきたもの

◎対象

▽戸建住宅、集会所住宅、店舗事務所、工場等の建築物
 △門、塀、看板等の工作物
 ▽複数の建築物で構成されているまちなみ、まちかど

※指定文化財、伝統的建造物や伝統的建造物群保存地区、歴史的景観保存地区等に指定されているまちなみは対象外です。

【景観形成部門】
 ・周囲の景観と調和し、萩らしい景観の形成に寄与しているもの
 ・萩の景観を魅力あるものにするため、所有者・設計者の工夫と努力がみられるもの
 ・今後、萩の景観形成の規範となり、長く市民に親しまれると思われるもの

【歴史景観部門】
 ・意匠・形態が萩の歴史・文化を表現し、萩らしい歴史景観の保全に寄与しているもの

■募集期間 10月15日〜26日
 ■応募方法 まちなみ対策課または各総合事務所施設課へ付けの応募用紙または任意の用紙に、候補物件の名称、所在地、部門、応募(推薦)理由、応募者(推薦者)の住所、氏名、電話番号を記入のうえ、郵送またはEメール

※自薦他薦は問いません。
 ※応募用紙は萩市ホームページからもダウンロードできます。

■審査 市民投票と景観審査会において審査。11月に候補物件の写真を展示し、投票を受け付けます。

■表彰 3月(予定)

☑️申し込み

〒758・8555 萩市まちなみ対策課(25・3223、Eメール machi-nami@city.hagi.yamaguchi.jp) 各総合事務所施設課

萩市の行政番組 (ケーブルテレビ)放送予定

★毎週木曜放映、金曜再放送

◆マイたうん萩 (10分間)

・10月18日放送 男女共同参画推進月間

・10月25日放送 景観計画

①問い合わせ 広報課 (25・3178)

募集



萩・卓球バレー交流大会に参加しませんか

大会の参加チームと、当日の運営ボランティアの方を募集します。

卓球バレーは、ネットの下を鍾おもりの入ったピンポン玉をくぐらせて6人1チームで行います。腰掛けて行うので、障害のある人も、障害のない人も楽しくできる競技です。

■とき 12月15日(土) 午前10時30分～午後3時30分

■ところ 萩養護学校屋内運

会場

■参加料 1チーム2000円

①主催・申し込み

10月31日までに、萩・卓球バレー実行委員会(22・7093)長岡へ

講演・講座



21はぎ市民会議全体講演会

環境保全の視点から萩を考えてみませんか?

■とき 10月23日(火) 午後7時～9時

■ところ サンライフ萩

■演題 「自然環境回復へ向けての挑戦」

■講師 池田武邦(ハウスメンテナンス代表取締役会長、日本設計名誉会長)

■入場料 500円

①主催・問い合わせ 21はぎ市民会議(090・3634・8832) 会長:吉見

萩高校 文化講演会

C・W・ニッコール講演

卒業50周年を迎える萩高9

期同期会のご支援により、講演会を開催します。

■とき 10月24日(水) 午後2時25分～4時10分

■ところ 萩高等学校体育館

■演題 「誇り高き日本人でいたい」

■講師 C・W・ニッコール(作家。テレビや講演などを通じて環境問題に積極的に活動)

■定員 50人(先着順)

■申込方法 10月19日までに、住所、氏名を萩高校事務室に電話またはFAX

①主催・申し込み

萩高等学校(22・0076、FAX22・0256)

地域子育て支援プロジェクト

〜地域の子どもは地域で育てる〜

田万川地域と須佐地域が合同で、子育てについて学ぶことができる「子育て講座」を開催します。

■とき 10月29日(月) 午後1時～4時

■ところ 須佐公民館

■演題 「子や孫に、今あなたは何を伝えますか」

■講師 石川正一(山口福祉)

文化大学准教授

※伝えたい地域の知恵や技の地図を作成します。

■主催 萩市教育委員会

①申し込み

10月24日までに、生涯学習課(26・5636)、江崎公民館(08387・2・0211)、須佐公民館(08387・6・2310)へ

シニアのためのパソコン会計補助講習

■とき 11月13日(火)～12月5日(水) 午前9時～午後4時(土・日曜日、祝日を除く全16日間)

■ところ 長門商工会議所(長門市東深川1321-1)

■内容 パソコンの操作およびパソコン会計の日次処理・月次処理・決算処理の習得

■対象者 雇用・就職を希望する60歳代前半の方

■定員 20人(応募多数の場合抽選)

■申込方法 10月30日までに、ハガキに講習名、住所、氏名(フリガナ)、年齢、性別、生年月日、電話番号を記入のうえ郵送

うえ郵送

萩・石見空港

東京⇄萩・石見直便の

ダイヤが11月1日から変わります!

①観光課(25・3139)

東京便	東京	▷(大阪)▷	萩・石見空港	▷(大阪)▷	東京
	出発		到着	出発	到着
11月～(～10月)	7:20 (7:25)	⇒	9:05 (8:55)	9:35 (9:25)	10:55 (10:55)
変更なし	14:00	着15:00 発16:00	17:05	17:30	着18:30 発19:00

※直便下段のカッコ内は10月31日までの時刻です。

①主催・申し込み

〒753・0074 山口市中央4・3・6 山口県シルバ1人材センター連合会(083・921・6070)

家庭教育セミナー「パパ&ママセミナー」

■とき 11月9日(金) 午前10時30分～11時30分

■ところ 萩幼稚園

■演題 「子どもからのメッセージ」

■講師 国広勝代（山口福祉文化大学ライフデザイン学部教授）

■対象者 どなたでも参加できます。

④申し込み
11月2日までに、生涯学習課（26・5636）へ

次世代育成支援協働フォーラムinやまぐち

萩をはじめとする県内6市と子育てサークルが実行委員会を組織します。子育てしやすい環境づくりについて考えてみませんか。

■とき 11月10日（土）午前10時～午後5時

■ところ 山口県総合保健会館（山口市）

■内容 パネルディスカッション「協働で描く子育て支援の新しいカタチ」、分科会

■対象者 子育て中の親、子育て支援関係者

※託児があります。

■申込方法 11月6日までに、子育て支援課または各総合事務所健康福祉課備え付け

の申込用紙をFAXまたはEメール

※申込用紙はホームページからもダウンロードできます。
<http://forum.sorecha.jp/>

④主催・申し込み

次世代育成支援協働フォーラム山口実行委員会（090・3744・8681、FAX 083・928・1722、Eメール hussyh1110@yahoo.co.jp）

相談

子育て相談会

「落ち着きがない」「こだわりが強い」「友だちとうまく遊べない」など、お子さんの行動や発達で気になることをお気軽にご相談ください。

■とき・ところ ①11月9日

（金）午前9時～午後5時

須佐保健センター、②11月13日（火）午前9時～午後5時

萩市保健センター

■対象者 原則として5歳児

（年中児）の保護者

■相談員 臨床心理士、保健師など

■申込方法 10月26日までに、各保育園・幼稚園または

萩市教育委員会、教育委員会各地域事務所へ申込書を提出

④主催・問い合わせ
学校教育課（25・3562）

無料法律相談センターをご利用ください

山口県司法書士会では、昨年10月に無料法律相談センターを開設し、月3回、司法書士による無料法律相談会を行っています。

■とき 毎月第2・3・4土曜 日午後1時～5時

■ところ 総合福祉センター

※会場は変更になる場合があります。

■内容 相続等による不動産の登記に関する相談、会社・法人の設立や役員変更等に関する相談、多重債務や成年後

見制度に関する相談など

※事前に予約が必要です（受付時間は午前10時～正午、午後1時～4時）。

■相談時間 1組30分

④申し込み

山口県司法書士会（083・924・5220）

県立秋美術館・浦上記念館 2024・2400

青磁を極める-

岡部嶺男展

10/17(水)
12/6(木)



翠青瓷煎

日本陶芸史に輝かしい足跡を残した、近代陶芸の巨匠・岡部嶺男（1919～1990年）の没後初となる回顧展です。

岡部は陶磁器の産地として知られる愛知県瀬戸にて、陶芸家・加藤唐九郎の長男として生まれました。地元の伝統技法をもとに作陶を広げ、なかでも器全体の全面に縄文を施した織部や志野の作品は、極めて独自性が高く、高

い評価を得ています。また「粉青瓷」「翠青瓷」「窯変米色青瓷」など、世に「嶺男青瓷」と呼ばれる独特の釉調や釉色の青瓷釉をまとう作品を生み出しました。

初期から最晩年までの作品約170点で岡部嶺男という偉大な陶芸家の軌跡を辿ります。

■休館日 月曜日
■観覧料 一般1000円、学生800円

◆開会記念トーク・セッション
岡部嶺男を語る（聴講無料）

■とき 10月17日（水）午前11時～午後0時30分

■講師 岡部美喜、三輪休雪、中林幸雄

■定員 80人（先着順）

記念講演会

岡部嶺男の陶芸（聴講無料）

■定員 80人（先着順）
ギャラリートップ
（学芸員による作品解説）10月21日（日）、28日（日）午前11時～正午

イベント



第3回萩市美術展

今年から小・中学生の部を設け、書と絵画を展示します。

- とき 10月21日(日)～28日(日) 午前9時～午後5時
- ところ 市民館
- 展示数 134点(一般の部) 平面(53点)、立体(12点)、書(31点)、写真(38点)
- 表彰式・講評 21日(日) 午前11時～
- 市民活動推進課 (25・3590)

秋の園芸展

- 盆裁・山草展
- とき 11月1日(木)～4日(日) 午前9時～午後4時
- おもと展
- とき 11月2日(金)～4日(日) 午前9時～午後4時
- ところ いずれも市民館
- 主催 萩園芸友の会
- 問い合わせ 中央公民館(25・3511)

お成り道劇場公演

田町商店街の活気を取り戻す恒例企画です。今回から萩劇場を「お成り道劇場」に改名上演します。

- とき 10月21日(日) 午後1時30分～3時30分
- ところ 田町イベントホール(ジョイ201)
- 内容 鹿島劇団による新舞踊「華の絵巻」、人情時代劇「因果屋重義兄弟」
- 入場料 1000円
- チケット販売 田町商店街振興組合連合会事務局(ジョイ201 2階)、萩おみやげ博物館
- 主催・問い合わせ NPO法人北浦音楽芸能文化協会(22・1345)

萩市民音楽祭

- 今年 市民音楽祭の後夜祭も開催します。
- とき 11月3日(土) 午後0時30分～4時30分
- ところ 市民館大ホール
- 内容 小・中・高・一般で、音楽コンクール等に上位入賞された個人、団体の発表
- 入場料 300円(高校生以下無料)

〔後夜祭〕

- とき 11月3日(土) 午後7時～9時
- ところ 市民館大ホール
- 内容 イタリア在住のソプラノ歌手、テノール歌手、ピアノによる記念演奏
- 入場料 一般2000円、学生1000円
- 主催・問い合わせ 萩音楽協会(25・2902)

長門峡もみじまつり

- とき 11月3日(土・祝) 午前10時～午後3時
- ところ 長門峡龍宮淵駐車場
- 内容 鮎の塩焼き、特産品等の販売、もちまき(午前11時、午後2時)など
- 主催・問い合わせ 萩・阿西商工会内川上観光協会(54・5500)

萩往還鉄人マラソン

- 萩往還、男岳、東鳳山などの険しい山々を越え、体力と精神力の限界に挑む37kmの鉄人コース。
- とき 11月4日(日) 午前8時30分～午後3時

通行規制にご協力を

問い合わせ

下水道建設課(25・4651)



- 工事期間 11月上旬～平成20年3月下旬
- 工事時間 午前8時30分～午後5時
- ※夜間、日曜日は開放
- 規制内容 車両通行止め(歩行者、自転車を除く)



- 工事期間 10月下旬～平成20年3月下旬
- 工事時間 午前8時30分～午後5時
- ※夜間、日曜日は開放
- 規制内容 車両片側交互通行(歩行者、自転車を除く)

市民シアター ツイン・シネマ

※火曜日休館 (☎26・6705)
24時間上映案内 ☎26・6706

- 怪談 10/13～
- シッコ 10/13～
- ラッシュアワー3 ～10/19
- ファンタスティック4 ～10/24

◆文化庁優秀映画鑑賞会

- 10/15(月)～19(金)(500円)
- 10時30分から1回上映
- 阪妻、長谷川一夫、千恵蔵など時代劇のスター競演
- ・15日 銭形平次(長谷川一夫)
- ・17日 旗本退屈男(市川右太衛門)
- ・18日 大江戸五人男(阪妻)
- ・19日 赤穂浪士(片岡千恵蔵)

地域のふるさとまつり

(問) 各総合事務所の地域振興課

□須佐ふるさとまつり

▷ 11月3日(土・祝) 午前9時30分～午後3時30分
▷ 須佐総合事務所周辺
▷ 物産販売、郷土芸能、のど自慢、もちまきなど
▷ 須佐総合事務所(08387・6・2212)

□むつみふるさとまつり

▷ 11月3日(土・祝) 午前9時30分～午後3時30分
▷ むつみB&G海洋センター
▷ むつみ神楽舞、漫談、もちまき、ジャンボし鍋、イノシシの焼肉など
▷ むつみ総合事務所(08387・6・0211)

□かわかみふるさとまつり

▷ 11月4日(日) 午前9時30分～午後3時15分
▷ 川上公民館駐車場ほか
▷ 大豆早つまみ競争、スギ丸太早切り競争、鮎のつかみどり、もちまきなど
▷ 川上総合事務所(54・2471)

□福栄ふるさとまつり

▷ 11月4日(日) 午前9時30分～午後3時30分
▷ 道の駅・ハピネスふくえ
▷ マウンテンマウスの音楽&トーク、マジック、生涯学習発表会、松茸汁など
▷ 福栄総合事務所(52・0122)

■ ところ 旭地域(明木小学校スタート、佐々並小学校ゴール)
■ 問い合わせ 教育委員会旭地域事務所(55・0014)
■ とき 11月4日(日) 午前9時～午後5時
■ ところ 市民館大ホール
■ 内容 市内で活動している詩吟、剣舞、詩舞の12団体による発表
■ 主催・問い合わせ 萩市吟詩舞連盟(22・44)

25) 稲尾
■ 劇団四季ファミリアミュージカル「魔法をすてたマジヨリン」
魔法を使ったり、空を飛んだり、ドキドキ、ハラハラ、見逃せない場面ばかりのファミリーミュージカルです。
■ とき 平成20年2月16日(土) 午後6時30分(開場6時)
■ ところ 市民館大ホール
■ 入場料 全席指定4200円(3歳以上)
※当日は500円増し

■ 前売券販売開始日 11月1日(木)
■ 発売所 市役所案内係、アトラス萩店、サンリブ萩、萩楽器店ほか
■ 主催 「劇団四季」萩公演実行委員会
■ 問い合わせ 市民活動推進課(25・3590)



11 10 11 萩ふるさとまつり

■ とき 11月10日(土) 11日(日) 午前10時～午後4時
■ ところ 市役所周辺、市民館、田町商店街

▽ オープニングセレモニー
10日(土) 正午～ 市役所前ステージ(もちまきがあります)
▽ 地域対抗のど自慢大会 10日(土) 午後1時～ 市民館大ホール

▽ 萩の産業を知ろう 10日(土) 午後2時10分～ 市役所前ステージ
※地酒、菓子、海産物、農産物等の特産品などを集めたコーナーも設けます。

■ 萩時代パレード
▽ 11日(日) 午前10時～ 市役所前、第3駐車場

■ 萩時代まつり
▽ 11日(日) 午後1時～ 市役所前、金谷神社
民謡「男なら」披露や、岩国藩鉄砲隊実演などもあります。

■ 問い合わせ 商工課(25・3583)

11 創作フラメンコ「アモールdeお菊」公演

このフラメンコは、昨年の国民文化祭・やまぐち2006で、田万川地域江崎の西堂寺にまつわる民話を題材に創作され、鑑賞された方々から絶賛されました。

■ とき 11日(日) ①午前11時～ ②午後2時30分
■ ところ 市民館大ホール
■ 入場料 1000円(全席自由)

■ 入場券取扱所 市役所案内係、各総合事務所、アトラス萩店、サンリブ萩、萩楽器店
■ 問い合わせ 市民活動推進課(25・3590)

保健ガイド

■問い合わせ 健康増進課 ☎ 26-0500、各総合事務所健康福祉課

※保セは保健センター ●は母子関係の行事

萩 地域

※ポリオ予防接種は、電話で予約してください。

17 ㊦ ● 1 歳の児集まれ教室	10:00~萩保セ
● ポリオ予防接種(10/12予約開始)	13:30~萩保セ
● 大島・見島ポリオ予防接種	13:30~診療所
18 ㊦ ● 4 か月児健康相談	9:30~萩保セ
● ツインズサークル	10:00~萩保セ
● ポリオ予防接種(10/15予約開始)	13:30~萩保セ
24 ㊦ ● 子育て輪づくり大運動会	10:00~市民体育館
● ツインズサークル	10:00~萩保セ
● ポリオ予防接種(10/19予約開始)	13:30~萩保セ
25 ㊦ ● 10 か月児健康相談	13:00~萩保セ
26 ㊦ 糖尿病予防教室	13:00~萩保セ
29 ㊦ 糖尿病予防教室	9:30~萩保セ
30 ㊦ ● ポリオ予防接種(10/25予約開始)	13:30~萩保セ
31 ㊦ ● 3 歳児健康診査	13:00~萩保セ

須佐 地域

17 ㊦ ● 育児学級	9:30~須佐保セ
18 ㊦ 須佐元気もりもり体操	9:30~須佐保セ
22 ㊦ ● 妊産婦健康相談	9:30~須佐保セ
23 ㊦ 弥富はつらつ楽食会	9:30~やまびこ
24 ㊦ 須佐はつらつ楽食会	9:30~須佐保セ
26 ㊦ 弥富元気もりもり体操	9:30~やまびこ
29 ㊦ 生き活きリハ会	13:30~須佐保セ

川上 地域

23 ㊦ 健康管理教室 (立野)	9:30~立野公民館
毎週㊦ ● とことこクラブ	10:00~川上保セ

旭 地域

16 ㊦ ● ポリオ予防接種	14:00~旭マルチメディアセ
18 ㊦ ヨガ健康講座	10:00~旭保セ

福栄 地域

17 ㊦ 福川診療所医師講演会	9:30~福栄保セ
18 ㊦ ● 乳児相談(育児ふれあい体験学習)	9:30~福栄保セ
25 ㊦ ● のびのび会	10:00~福栄保セ

むつみ 地域

16 ㊦ ヘルシー☆クッキング	9:30~むつみコミュニティ
19 ㊦ ● 乳幼児相談	10:00~むつみ農村環境改善セ

田万川 地域

16 ㊦ ● ポリオ予防接種	13:30~田万川保セ
19 ㊦ ● すくすく赤ちゃん相談会	9:30~田万川保セ
25 ㊦ 20 区健康相談	13:30~20区公会堂

健康福祉センター ☎25・2663

※下記は、要予約

24 ㊦ 心の健康相談	13:00~
-------------	--------

スポーツガイド



16 ㊦ 萩グラウンドゴルフ協会秋季会長杯大会	9:00~萩ウェルネスパーク多目的広場
19 ㊦ 萩市長杯グラウンドゴルフ大会(萩市老連)	9:00~萩ウェルネスパーク多目的広場
● むつみ地区対抗バレーボール大会	9:00~むつみB & G 海洋センター体育館
20 ㊦ 中国大学バレーボールリーグ戦秋季大会 ~21日	9:00~市民体育館
● 旭地域秋季ふれあいグラウンドゴルフ大会	9:00~萩市旭農林漁業者等イベント広場
21 ㊦ 川上地域大運動会	8:30~川上中グラウンド
● 福栄地域大運動会	8:30~福栄中グラウンド
● 会長杯争奪軟式野球大会(A級)	9:00~萩スタジアム
● 萩市民秋季ソフトボール大会(予選)	9:00~萩ウェルネスパーク多目的広場
23 ㊦ 萩市中学校ロードレース大会	9:00~萩ウェルネスパーク多目的広場
24 ㊦ 子育て輪作り運動会	10:00~市民体育館
27 ㊦ 県体育大会兼県知事杯軟式野球大会(学童の部) ~28日	8:00~田万川グラウンド
● 田万川地域ゴルフ大会	8:00~萩石見GC
● 山口福祉文化大学スポーツフェスティバル(サッカー教室)	9:00~萩ウェルネスパーク多目的広場
28 ㊦ 秋季連盟杯ソフトテニス大会	9:00~萩市球技場
● 萩市民秋季ソフトボール大会(決勝大会)	9:00~萩ウェルネスパーク多目的広場
● むつみワクワク大運動会	9:00~むつみグラウンド
30 ㊦ 萩オープングラウンドゴルフ交歓大会	9:00~萩ウェルネスパーク多目的広場

子育てガイド



◆ふたば園(22・2877)	
16 ㊦ おもちゃ図書館地域開館日	10:00~15:00
● 絵本の読み聞かせ「ガタンゴトン」	11:00~11:30
23 ㊦ おもちゃ図書館地域開館日	10:00~15:00
30 ㊦ おもちゃ図書館地域開館日	10:00~15:00
◆萩子どもセンター(25・7540) ※参加料1世帯100円	
18 ㊦ ピヨピヨの会「笠山で遊ぼう」	10:00~11:30
(悪天候の場合中止)	笠山展望台下
◆萩幼稚園(22・0775) ※2歳~未就園児対象	
23 ㊦ 未就園児への園舎開放日	9:30~11:30
「自由遊び、親子製作、紙芝居、お片付け」	
◆萩光塩学院幼稚園(22・2019)	
31 ㊦ 未就園児への園舎開放日	10:00~11:30
「リズム体操、手遊び、紙芝居、自由遊び」	

図書館ガイド

萩図書館 ☎25-6355
須佐図書館 ☎08387-6-5500
明木図書館 ☎55-0314

●おはなしの森(子ども図書館) 毎週火・金曜	11:00~11:30
16 ㊦ あんずの会(読書会)	14:00~ 萩図書館
17 ㊦ リサイクル新聞の日	9:30~ 萩図書館
20 ㊦ むかしむかしの会	14:30~子ども図書館
24 ㊦ おはなしのろうそく	14:30~ 須佐図書館
27 ㊦ 読書週間特別行事 ~11/11	9:30~萩・須佐図書館
● 古本市 ~28日	9:30~ 須佐図書館
● 正ちゃんの手品でショー!	11:00~子ども図書館
● わくわくの会	14:30~子ども図書館
28 ㊦ 萩図書館まつり(リサイクル雑誌の日)	9:30~ 萩図書館
30 ㊦ 茶話会(読書会)	14:00~ 須佐図書館
【休館日】各図書館:毎週月曜、17日(水) 明木図書館:28日(日)	



日 月 火 水 木 金 土
 1 2 3 4 5 6
 7 8 9 10 11 12 13
 14 15 16 17 18 19 20
 21 22 23 24 25 26 27
 28 29 30 31

情報カレンダー

●萩市主催・共催の行事

夜間・休日当番医

16	火	○心配ごと相談 (13:30~/総合福祉センター)	外科	都志見(江向)22・2811
		●萩・タウンミーティング~市長との対話の集会~ (明木地区) (19:00~/旭マルチメディアセンター)	内科	中嶋(今古萩町)22・2206
17	水	●青磁を極める一岡部嶺男展 ~ 12月6日 (9:00~/県立萩美術館・浦上記念館)	外科	しげおか(今古萩町)25・9170
			内科	波多野(堀内)25・2788
18	木	●行政相談 (10:00~/むつみコミュニティセンター、13:00~/むつみ農村環境改善センター)	外科	玉木(瓦町)22・0030
			内科	中坪(今魚店町)22・5430
19	金		外科	萩市民(椿)25・1200
			内科	わたぬぎ(東浜崎町)25・2020
20	土	○萩看護学校 学校祭 (10:00~/萩看護学校)	外科	花宮(平安古町)25・8738
		●萩市美術展 ~ 28日 (9:00~/市民館)	外科	平岡(新川東)25・7100
21	日	●萩わんぱく広場 (10:00~/明倫小学校)	内科	しげおか(今古萩町)25・9170
			小児科	いわたに(椿東)24・2100
			産婦人科	都志見(江向)22・2811
			歯科	あおぞら(御許町)26・4182
22	月	●人権相談 ○心配ごと相談 (13:00~/むつみ福祉の里ふれあいセンター)	外科	メディカルポート萩(堀内)24・0082
			内科	玉木(瓦町)22・0030
23	火	●無料法律相談 (10:00~/市役所)	外科	めづき(土原)22・2248
		○心配ごと相談 (13:30~/総合福祉センター)	内科	めづき(土原)22・2248
24	水	●萩・タウンミーティング~市長との対話の集会~ (弥富地区) (19:00~/弥富交流促進センター)		
		●子育て輪づくり運動会 (10:00~/市民体育館)	外科	都志見(江向)22・2811
25	木	○出張年金相談所の開設 (10:00~/須佐総合事務所)	内科	柳井(橋本町)22・0748
		●人権・行政出張相談 (10:00~/三見公民館)	外科	しげおか(今古萩町)25・9170
26	金	●行政相談 (10:00~/川上公民館)	内科	中嶋(今古萩町)22・2206
		●萩・タウンミーティング~市長との対話の集会~ (須佐地区) (19:00~/須佐文化センター)		
27	土	○萩ブロック交通事故等相談所の出張相談 (10:00~/田万川総合事務所)	外科	玉木(瓦町)22・0030
			内科	市原(塩屋町)22・0184
28	日	○きれいなまち・萩推進市民会議美化活動 (9:00~/橋本川沿線 江向自動車学校周辺)	外科	萩市民(椿)25・1200
			内科	波多野(堀内)25・2788
29	月	○萩阿武合同短歌大会 (9:00~/総合福祉センター)	外科	池本(玉江浦)25・7575
		○山口福祉文化大学大学祭・喜福祭 (10:00~/山口福祉文化大学)	内科	藤原(土原)22・0781
30	火		産婦人科	なかむら(熊谷町)22・1557
			歯科	石川(吉田町)22・1246
31	水	●萩・タウンミーティング~市長との対話の集会~ (小川地区) (19:00~/小川コミュニティセンター)	外科	田町(東田町)24・1234
			内科	しげおか(今古萩町)25・9170
31	水	○心配ごと相談 (13:30~/総合福祉センター)	外科	平岡(新川東)25・7100
		●萩・タウンミーティング~市長との対話の集会~ (江崎地区) (19:00~/田万川コミュニティセンター)	内科	山本(前小畑)26・0077
			外科	鈴木(船津)25・4510
			内科	萩慈生(玉江)25・6622

阿北地区
 休日当番医
 AM8:30~PM5:30

21日(日) 川上(川上) [内科]0838-54-2014
 28日(日) 弥富(弥富下) [内科]08387-8-2311

※阿北地区(川上・田万川・むつみ・須佐・旭・福栄地域)

※小児科は上記以外、内科で対応します。
 ※夜間・休日当番医の診療時間は翌朝8時まで。
 歯科は午前9時~正午。

■当番医が緊急やむを得ず変わった場合

外科、内科、小児科、産婦人科は消防テレホンサービス(☎25・7474)、
 歯科は萩地区消防本部(☎25・2772)で確認してください。

旬の味覚

安いサゴシ、 創作料理で消費拡大

サワラ [小型をサゴシ]



魚偏に春と書いてサワラ（鱈）。字面から春の魚と思われませんが、実は春と秋、一年に2回旬のある魚です。

萩では秋にもっとも漁獲量が多くなります。とってもスマートな魚なので、「狭い腹」が転じてサワラ。小型をサゴシ（狭い腰）というのも同じ意味合い。大きいモノでは1mに達し、秋から春先にかけて、脂が乗って非常においしくなります。小型の40～50cm程度のものを「サゴシ」と呼び、多獲性の魚なので、店頭価格で1匹100～150円程度と、価格も非常に安くなっています。

地元漁協の婦人部等では、たくさん獲れて価格も安いサゴシを美味しく食べて頂こうと、サゴシを使った創作料理をいろいろと研究しているそうです。

そばの里 弥富



△一面に広がる白いそばの花

■人の動き(平成19年9月末日)
人口/57,704人(前月比-39) 世帯数/24,588世帯(前月比-13)
男/26,558人(前月比-21) 出生/34人 死亡/66人(9月分)
女/31,146人(前月比-18)

慶弔だより

お誕生おめでとう

赤ちゃん 保護者 住所



ご結婚おめでとう

夫の氏名 妻の氏名 住所



お悔やみ申し上げます

氏名 年齢 死亡日 住所



本人または親族の方の承認を得たもののみ掲載しています。(敬称略)
※9月16日～9月30日受付分